

# SHARP PARTS GUIDE

CODE:00ZMX4071P02A

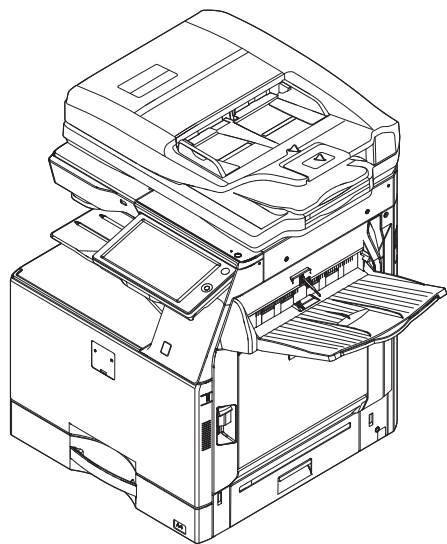

## デジタルフルカラー複合機 DIGITAL FULL COLOR MULTIFUNCTIONAL SYSTEM

**MX-6071, MX-5071, MX-4071  
MX-4061, MX-3571, MX-3561  
MX-3071, MX-3061, MX-6171  
MX-5171, MX-4171, MX-3661  
MX-3161, MX-2661, MX-6051  
MX-5051, MX-4051, MX-3551  
MX-3051, MX-2651, MX-6151  
MX-5151, MX-4151, MX-3631  
MX-2631**

**MODEL MX-KB17K N, MX-TR20, MX-TU16**

このパーツガイドに掲載されている表示価格ランクは消費税抜きです。

### CONTENTS

- [A10] 外装 1(Exteriors 1)
- [A11] 外装 2(Exteriors 2)
- [A20] 操作パネルユニット、キーボード (Operation panel unit, Keyboard)
- [C10] D SPF 外装部 (D SPF Exteriors) [MX-6071, MX-5071, MX-4071, MX-3571, MX-3071, MX-6171, MX-5171, MX-4171]
- [C11] D SPF 原稿トレイ (D SPF Original tray)
- [MX-6071, MX-5071, MX-4071, MX-3571, MX-3071, MX-6171, MX-5171, MX-4171]
- [C12] D SPF 給紙ユニット (D SPF Paper feed unit)
- [MX-6071, MX-5071, MX-4071, MX-3571, MX-3071, MX-6171, MX-5171, MX-4171]
- [C13] D SPF 分離ユニット (D SPF Separation unit)
- [MX-6071, MX-5071, MX-4071, MX-3571, MX-3071, MX-6171, MX-5171, MX-4171]
- [C14] D SPF 上搬送ユニット (D SPF Upper door unit)
- [MX-6071, MX-5071, MX-4071, MX-3571, MX-3071, MX-6171, MX-5171, MX-4171]
- [C15] D SPF 上搬送ユニット (D SPF Upper transport unit)
- [MX-6071, MX-5071, MX-4071, MX-3571, MX-3071, MX-6171, MX-5171, MX-4171]
- [C16] D SPF 下搬送ユニット 1 (D SPF Lower transport unit 1)
- [MX-6071, MX-5071, MX-4071, MX-3571, MX-3071, MX-6171, MX-5171, MX-4171]
- [C17] D SPF 下搬送ユニット 2 (D SPF Lower transport unit 2)
- [MX-6071, MX-5071, MX-4071, MX-3571, MX-3071, MX-6171, MX-5171, MX-4171]
- [C18] D SPF 縮小光学ユニット (D SPF Reduction optical unit)
- [MX-6071, MX-5071, MX-4071, MX-3571, MX-3071, MX-6171, MX-5171, MX-4171]
- [C19] D SPF 排紙ユニット (D SPF Delivery unit)
- [MX-6071, MX-5071, MX-4071, MX-3571, MX-3071, MX-6171, MX-5171, MX-4171]
- [C20] D SPF 駆動ユニット (D SPF Drive unit)
- [MX-6071, MX-5071, MX-4071, MX-3571, MX-3071, MX-6171, MX-5171, MX-4171]
- [C21] D SPF フレーム部 (D SPF Frame section)
- [MX-6071, MX-5071, MX-4071, MX-3571, MX-3071, MX-6171, MX-5171, MX-4171]
- [C30] R SPF 外装部 (R SPF exteriors section)
- [MX-4061, MX-3561, MX-3061, MX-3661, MX-3161, MX-2661, MX-6051, MX-5051, MX-4051, MX-3551, MX-3051, MX-2651, MX-6151, MX-5151, MX-4151, MX-3631, MX-2631]
- [C31] R SPF 原稿トレイ (R SPF original tray)
- [MX-4061, MX-3561, MX-3061, MX-3661, MX-3161, MX-2661, MX-6051, MX-5051, MX-4051, MX-3551, MX-3051, MX-2651, MX-6151, MX-5151, MX-4151, MX-3631, MX-2631]
- [C32] R SPF 給紙部 (R SPF paper feed section)
- [MX-4061, MX-3561, MX-3061, MX-3661, MX-3161, MX-2661, MX-6051, MX-5051, MX-4051, MX-3551, MX-3051, MX-2651, MX-6151, MX-5151, MX-4151, MX-3631, MX-2631]
- [C33] R SPF 分離部 (R SPF separation section)
- [MX-4061, MX-3561, MX-3061, MX-3661, MX-3161, MX-2661, MX-6051, MX-5051, MX-4051, MX-3551, MX-3051, MX-2651, MX-6151, MX-5151, MX-4151, MX-3631, MX-2631]
- [C34] R SPF 搬送部 1 (R SPF transport section 1)
- [MX-4061, MX-3561, MX-3061, MX-3661, MX-3161, MX-2661, MX-6051, MX-5051, MX-4051, MX-3551, MX-3051, MX-2651, MX-6151, MX-5151, MX-4151, MX-3631, MX-2631]
- [C35] R SPF 搬送部 2 (R SPF transport section 2)
- [MX-4061, MX-3561, MX-3061, MX-3661, MX-3161, MX-2661, MX-6051, MX-5051, MX-4051, MX-3551, MX-3051, MX-2651, MX-6151, MX-5151, MX-4151, MX-3631, MX-2631]
- [C36] R SPF トレイ部 (R SPF base tray section)
- [MX-4061, MX-3561, MX-3061, MX-3661, MX-3161, MX-2661, MX-6051, MX-5051, MX-4051, MX-3551, MX-3051, MX-2651, MX-6151, MX-5151, MX-4151, MX-3631, MX-2631]
- [D10] スキャナユニット 1 (Scanner unit 1)
- [D11] スキャナユニット 2 (Scanner unit 2)
- [D12] ランプユニット (Lamp unit)
- [F10] 手差し給紙トレイ (Manual paper feed tray)
- [F11] 手差し給紙ユニット 1 (Manual paper feed unit 1)
- [F12] 手差し給紙ユニット 2 (Manual paper feed unit 2)
- [F20] 給紙トレイ (Paper feed tray unit)
- [F21] 給紙ユニット 1 (Paper feed unit 1)
- [F22] 給紙ユニット 2 (Paper feed unit 2)
- [H10] 右ドアクリップ 1 (Right door unit 1)
- [H11] 右ドアクリップ 2 (Right door unit 2)
- [H12] 右ドアクリップ 3 (Right door unit 3)
- [H13] 右ドアクリップ 4 (Right door unit 4)
- [H40] 右ドアクリップ (Right lower door unit)
- [H50] PS ユニット (PS unit)
- [I10] DV ユニット (DV unit)
- [MX-4071, MX-3571, MX-3071, MX-4171, MX-4061, MX-3561, MX-3061, MX-3661, MX-3161, MX-2661, MX-4051, MX-3551, MX-3051, MX-2651, MX-4151, MX-3631, MX-2631]
- [I11] DV ユニット (DV unit)
- [MX-6071, MX-5071, MX-4071, MX-3571, MX-3071, MX-6171, MX-5171, MX-4171, MX-6051, MX-5051, MX-6151, MX-5151]
- [J20] 処理ユニット (Process unit)
- [J30] 中間トナーホッパー・トナー搬送パイプ (Middle toner hopper, Toner transport pipe)
- [J60] 廃トナーボックス (Waste toner box, Waste toner drive unit)
- [L10] 1次転写クリーニングユニット (1st transfer cleaner unit)
- [MX-4071, MX-3571, MX-3071, MX-4171, MX-4061, MX-3561, MX-3061, MX-3661, MX-3161, MX-2661, MX-4051, MX-3551, MX-3051, MX-2651, MX-4151, MX-3631, MX-2631]
- [L11] 1次転写クリーニングユニット (1st transfer cleaner unit 1)
- [MX-4071, MX-3571, MX-3071, MX-4171, MX-4061, MX-3561, MX-3061, MX-3661, MX-3161, MX-2661, MX-4051, MX-3551, MX-3051, MX-2651, MX-4151, MX-3631, MX-2631]
- [L12] 1次転写クリーニングユニット 2 (1st transfer cleaner unit 2)
- [MX-4071, MX-3571, MX-3071, MX-4171, MX-4061, MX-3561, MX-3061, MX-3661, MX-3161, MX-2661, MX-4051, MX-3551, MX-3051, MX-2651, MX-4151, MX-3631, MX-2631]
- [L13] 1次転写クリーニングユニット 3 (1st transfer cleaner unit 3)
- [MX-4071, MX-3571, MX-3071, MX-4171, MX-4061, MX-3561, MX-3061, MX-3661, MX-3161, MX-2661, MX-4051, MX-3551, MX-3051, MX-2651, MX-4151, MX-3631, MX-2631]
- [L14] PTC ユニット (PTC unit)
- [L15] 1次転写クリーニングユニット (1st transfer cleaner unit)
- [MX-6071, MX-5071, MX-4071, MX-3571, MX-3071, MX-6171, MX-5171, MX-4171, MX-6051, MX-5051, MX-6151, MX-5151]
- [L16] 1次転写クリーニングユニット 1 (1st transfer cleaner unit 1)
- [MX-6071, MX-5071, MX-4071, MX-3571, MX-3071, MX-6171, MX-5171, MX-4171, MX-6051, MX-5051, MX-6151, MX-5151]
- [L17] 1次転写クリーニングユニット 2 (1st transfer cleaner unit 2)
- [MX-6071, MX-5071, MX-4071, MX-3571, MX-3071, MX-6171, MX-5171, MX-4171, MX-6051, MX-5051, MX-6151, MX-5151]
- [L18] 1次転写クリーニングユニット 3 (1st transfer cleaner unit 3)
- [MX-6071, MX-5071, MX-4071, MX-3571, MX-3071, MX-6171, MX-5171, MX-4171, MX-6051, MX-5051, MX-6151, MX-5151]
- [L30] 2次転写クリーニングユニット (2nd transfer cleaner unit)
- [N10] 定着ユニット 1 (Fusing unit 1)
- [MX-6071, MX-5071, MX-4071, MX-3571, MX-3071, MX-6171, MX-5171, MX-4171, MX-6051, MX-5051, MX-6151, MX-5151, MX-2661, MX-2651, MX-3631, MX-2631]
- [N11] 定着ユニット 2 (Fusing unit 2)
- [MX-6071, MX-5071, MX-4071, MX-3571, MX-3071, MX-6171, MX-5171, MX-4171, MX-6051, MX-5051, MX-6151, MX-5151, MX-2661, MX-2651, MX-3631, MX-2631]
- [N12] 定着ユニット 3 (Fusing unit 3)
- [MX-6071, MX-5071, MX-4071, MX-3571, MX-3071, MX-6171, MX-5171, MX-4171, MX-6051, MX-5051, MX-6151, MX-5151, MX-2661, MX-2651, MX-3631, MX-2631]
- [N13] 定着ユニット 1 (Fusing unit 1)
- [MX-6171, MX-5171, MX-6151, MX-5151]
- [N14] 定着ユニット 2 (Fusing unit 2)
- [MX-6171, MX-5171, MX-6151, MX-5151]
- [N15] 定着ユニット 3 (Fusing unit 3)
- [MX-6171, MX-5171, MX-6151, MX-5151]
- [P10] 排紙ユニット 1 (Delivery unit 1)
- [P11] 排紙ユニット 2 (Delivery unit 2)
- [P50] 定着後ろ面「A」-「B」-「C」ユニット (Fusing rear paper guide unit)
- [R10] 4次転写クリーニングユニット (Main drive unit 1)
- [MX-4071, MX-3571, MX-3071, MX-4171, MX-4061, MX-3561, MX-3061, MX-3661, MX-3161, MX-2661, MX-4051, MX-3551, MX-3051, MX-2651, MX-4151, MX-3631, MX-2631]
- [R11] 4次転写クリーニングユニット 2 (Main drive unit 2)
- [MX-4071, MX-3571, MX-3071, MX-4171, MX-4061, MX-3561, MX-3061, MX-3661, MX-3161, MX-2661, MX-4051, MX-3551, MX-3051, MX-2651, MX-4151, MX-3631, MX-2631]
- [R12] 4次転写クリーニングユニット 1 (Main drive unit 1)
- [MX-6071, MX-5071, MX-4071, MX-3571, MX-3071, MX-6171, MX-5171, MX-4171, MX-6051, MX-5051, MX-6151, MX-5151]
- [R13] 4次転写クリーニングユニット 2 (Main drive unit 2)
- [MX-6071, MX-5071, MX-4071, MX-3571, MX-3071, MX-6171, MX-5171, MX-4171, MX-6051, MX-5051, MX-6151, MX-5151]
- [R60] トナーモーター (Toner motor unit)
- [S20] 搬送駆動ユニット 1 (Transport drive unit 1)
- [MX-4071, MX-3571, MX-3071, MX-4171, MX-4061, MX-3561, MX-3061, MX-3661, MX-3161, MX-2661, MX-4051, MX-3551, MX-3051, MX-2651, MX-4151, MX-3631, MX-2631]
- [S21] 搬送駆動ユニット 2 (Transport drive unit 2)
- [MX-4071, MX-3571, MX-3071, MX-4171, MX-4061, MX-3561, MX-3061, MX-3661, MX-3161, MX-2661, MX-4051, MX-3551, MX-3051, MX-2651, MX-4151, MX-3631, MX-2631]
- [S22] 搬送駆動ユニット 1 (Transport drive unit 1)
- [MX-6071, MX-5071, MX-4071, MX-3571, MX-3071, MX-6171, MX-5171, MX-4171, MX-6051, MX-5051, MX-6151, MX-5151]
- [S23] 搬送駆動ユニット 2 (Transport drive unit 2)
- [MX-6071, MX-5071, MX-4071, MX-3571, MX-3071, MX-6171, MX-5171, MX-4171, MX-6051, MX-5051, MX-6151, MX-5151]
- [T10] 排紙駆動 (Delivery drive)
- [T20] 定着駆動 (Fusing drive)
- [V10] MC 電極 (MC electrode)
- [V20] 基板部 1 (PWB section 1)
- [V21] 基板部 2 (PWB section 2)
- [V30] フレーム部 1 (Frame section 1)
- [V31] フレーム部 2 (Frame section 2)
- [V32] フレーム部 3 (Frame section 3)
- [V33] フレーム部 4 (Frame section 4)
- [V34] フレーム部 5 (Frame section 5)
- [X10] A-ボンド (Wiring section)
- [X40] ワイヤサドル (Wire saddle, Core)
- [X50] 付属品 (Accessories)

本書はサービス活動用に作成した資料です。一部内容が製品の改良・改善等により予告なしに変わることがあります。

SHARP CORPORATION

This document has been published to be used for after sales service only. The contents are subject to change without notice.

## 仕向地インデックス (Destination index)

マトリックスに記載している地域名について、各々の国がどの地域に該当するかは、下記表を参照する事。

Regarding the name of regions listed on matrix, refer to the table below to figure out which country belongs to which region.

Classification by the large area (大分類)	Classification by the small area (小分類)	Country(国)	Classification by the voltage	Classification by the Paper standard
Japan	Japan	Japan	100V	AB series
Americas	Americas1	U.S.A. / Canada / Mexico / Latin America(120V)	120V	Inch series
Europe	Europe1	United Kingdom / Germany / Spain / France / Italy / Netherlands / Switzerland / Sweden / Denmark / Finland / Norway	220-240V	AB series
	Europe2	Greek / Cyprus / Turkish / Polish / Hungarian / Czech / Slovak / Romania / Latvia / Portugal / Austria / Poland	220-240V	AB series
Australia	Australia	Australia / New Zealand	220-240V	AB series
Asia	Asia1	Hong Kong / Thailand/India	220-240V	AB series
	Asia2	Singapore / Malaysia / Vietnam	220-240V	AB series
	Asia3	Philippines	220-240V	Inch series
	Asia4	Yemen / Saudi Arabia / Bahrain / Kuwait / UAE / Oman / Qatar	220-240V	AB series
	Asia5	Egypt / Jordan / Nigeria / West africa	220-240V	AB series
	Asia6	Tunisia / Morocco	220-240V	AB series
	Asia7	Pakistan	220-240V	AB series
	Asia8	Israel	220-240V	AB series

## Note for use of Parts Guide

### ◎ How to see the parts guide:

- For the parts that the parts number in the parts list is 900s, it represents the entire unit. For the parts that the parts number in the parts list is 500s, it represents the sub unit (a part of the unit in the unit).
- If there is no enclosure line showing the range of the unit, all parts illustrated on that page are contained in the unit.
- However, the parts with the void number are excluded from the unit.
- Parts with "N" listed in NEW MARK section represent the new parts that have never been listed in any Parts Guides issued in the past. However, even the parts with no "N" mark could be the new parts as the products taken up may differ depending on the countries.
- Parts with "\*" listed in PRICE RANK are procured by SMF(Sharp Manufacturing France S.A.). When the service parts are required, please contact the local SHARP subsidiary.
- Parts with "♣" mark has Matrix table by destination.
- Parts code with "♦" mark is the dedicated parts code for Service.

### ◎ Note when replacing the parts

Be sure to use the authorized parts to assure the safety and reliability.

Since the parts marked with "△" is indispensable for the machine safety maintenance and operation, it must be replaced with the parts specific to the product specification.

### ◎ Definition of PART RANK

Rank indicating the importance level of the parts is listed in PART RANK section.

The purpose of this rank is to help the stock control of the repair parts in the fields to be appropriately managed.

Rank A : Maintenance parts, and consumable parts which are not included in but closely related to maintenance parts

Rank B : Performance/function parts (sensors, clutches, and other electrical parts), consumable parts

Rank E : Unit parts including PWB

Rank D : Preparation parts (External fitting, packing, parts packed together)

Rank C : Parts other than the above (excluding sub components of PWB)

### ◎ Information about the design change

- New & Addition, Change, Abolition, and Quantity change are expressed with the marks shown in the table below, and those marks are listed at the left side of Part code and also the number section in the illustration.

New & Addition		Abolition		Q'antity (increase) Other	
Change		Correction		Q'antity (decrease)	

### ◎ Implementation timing of design change

- The time that the design change is implemented is listed in Effective time section.
- If "RC: Running Chane" is listed after the date of Effective time, the parts are replaced with the new parts when the old parts are depleted after the effective time.

\*17/Oct RC: it indicates that the parts was replaced in mid-October 2017 production or later.

### ◎ Interchangeability of the parts at the time of design change

- Interchangeability between the old and new parts when the design change is implemented is expressed by No1~6 as shown in Interchange section.

1	Interchangeable
2	Current type can be used in place of new type. New type cannot be used in place of current type.
3	Current type cannot be used in place of new type. New type can be used in place of current type.
4	Not interchangeable
5	Interchangeable if replaced with same types of related parts in use.
6	Others

### ◎ Reason of the design change

- The purpose of the design change is listed in Reason for change section.
- If No. of Technical Report is listed in Reason for change section, please refer to the applicable Technical Report for the detail.

## パーツガイド活用時の注意事項

### ◎パーツガイドの見方

- ・パーツリストの No. が 900 番台となっているパーツは、unit 全体を表します。また、No. が 500 番台となっているパーツは、サブユニット（ユニットの中の一部のユニット）となります。
- ・ユニットの範囲を表す囲み線が無い場合は、そのページに記載されているパーツ全てが、ユニットに含まれます。
- ・但し、ナンバーが白抜きのパーツは、ユニットのなかに含まれません。
- ・新部品マークの欄に「N」と記載されているパーツは、過去に発行されたパーツガイドに一度も記載された事の無い新規パーツである事を意味します。  
但し、販売店によって取り上げられている製品が異なる場合がある為、「N」と記載されていないパーツでも、新規パーツとなる場合があります。
- ・♣マークがあるパーツは、仕向地別 Matrix 表があることを意味しています。
- ・◆マークがあるパーツは、サービス専用のパーツコードであることを意味しています。

### ◎パーツ交換時の注意事項

安全性・信頼性確保のため、部品は、必ず正規のものをご使用下さい。

△印の部品は、安全上重要な部品です。交換をする時は、安全及び性能維持のため必ず指定の部品をご使用下さい。

### ◎パーツのランク付







パーツランクの欄には、パーツの重要度を示すランクを記載しています。

このランクは、市場における補修部品の在庫管理が、適正に運営出来る手助けとなることを、目的とします。

- A ランク: メンテナンスパーツ、メンテナンスパーツには入っていないがメンテナンスパーツに近い消耗パーツ
- B ランク: 性能・機能パーツ（センサー、クラッチ等の電気パーツ）、消耗パーツ
- E ランク: 基板を含むユニットパーツ
- D ランク: 整備パーツ（外装、パッキング、同梱パーツ）
- C ランク: 上記ランク以外のパーツ（基板の子部品を除いたもの）

### ◎設計変更に関する情報

- ・部品の追加・変更・廃止・員数の増減等の変更は、下表のマークで表現しており、パーツコードの左側、また、イラストのナンバー部分に記載しています。

新規追加		廃止		員数増・その他	
変更		パーツ修正		員数減	

### ◎設計変更の実施時期

- ・設計変更が実施された時期については、変更月の欄に記載しています。
- ・実施時期の年月の後に、「RC: ランニングチェンジ」として記載している場合は、実施時期以降に旧部品在庫が無くなった時点で新部品に切り替えられています。

※17/Oct RC : 2017年10月生産途中以降に変更されたことを意味します

### ◎設計変更時のパーツの互換性

- ・設計変更を行った場合の新旧部品の互換性は、互換性の欄に記載しており、下表の通り、No.1～6で表現しております。

1	新・旧の互換性有り。
2	新の代わりに旧は使用可。旧の代わりに新は使用不可。
3	新の代わりに旧は使用不可。旧の代わりに新は使用可。
4	新・旧の互換性無。
5	旧 (a,b,c…) どうし一対、又は、新 (a,b,c…) どうし一対で、互換性有。
6	その他

### ◎設計変更の理由

- ・設計変更を行った目的については、変更理由の欄に記載しています。
- ・変更理由の欄に Service Information/Technical Report のナンバーが記載されている場合は、その Service Information/Technical Report にて変更内容をご確認下さい。

【A10】

外装 1(Exteriors 1)

NO.	PARTS CODE	PRICE RANK		DESCRIPTION	Inter-change	Reason for change	Effective time
		Ex.	Ja.				
1	GCAB-1622FCZZ	AL	EB	Upper cabinet left 上枠ビレ左			
2	QEARP0288FCZZ	AC	DJ	Earth terminal base アース端子台			
3	GCAB-1623FCAZ	AP	EQ	Upper cabinet left lower 上枠ビレ左下			
4	XHBS740P08000	AA	DD	Screw(4×8) ビス			
5	DUNT-9310DS13	BA	FX	Table glass unit テーブルガラスユニット			
♣	DUNT-9310DS14	BA	FX	Table glass unit テーブルガラスユニット			
6	GCAB-1631FCZZ	AM	EG	Rear cabinet upper 後枠ビレ上			
7	LFIX-0596FCDZ	AK	EB	Glass fixing plate right ガラス押え右			
♣	LFIX-0683FCCZ	AL	EB	Glass fixing plate right ガラス押え右			
8	XBTS740P06000	AA	DD	Screw(4×6) ビス			
9	GCAB-1621FCZ2	AR	EQ	Upper cabinet right 上枠ビレ右			
♣	GCAB-1621FCZ3	AR	EQ	Upper cabinet right 上枠ビレ右			
10	CCAB-1674FC01	AQ	EQ	Upper cabinet front right 上枠ビレ前右			
♣	CCAB-1674FC02	AQ	EQ	Upper cabinet front right 上枠ビレ前右			
11	XBBS730P06000	AC	DD	Screw(3×6) ビス			
12	GCAB-1633FCZ1	AF	DS	Upper cabinet front right lower R 上枠ビレ前右下 R			
13	XEBS730P08000	AC	DD	Screw(3×8) ビス			
14	CPWBF2326FCE1	AR	EQ	PWR-R PWB PWR-R 基板			
15	CPWBN2329FCE1	BB	GD	Front LED PWB フロント LED 基板			
16	CBTN-0322FC01	AN	EG	Power supply key 電源キー			
17	PLNS-0105FCAZ	AC	DJ	PS key lens 電源キーレンズ			
18	GCAB-1675FCZZ	AU	EZ	Upper cabinet front right lower 上枠ビレ前右下			
19	GCAB-1644FCAZ	AR	EQ	Upper cabinet front left lower 上枠ビレ前左下			
♣	GCAB-1644FCZZ	AR	EQ	Upper cabinet front left lower 上枠ビレ前左下			
20	GCAB-1626FCZZ	AK	DX	Upper cabinet front left 上枠ビレ前左			
21	PTPE-0382FCZZ	AC	DD	SPF glass tape SPF ガラステープ			
22	PGUMS0283FCZ2	AA	DJ	Table glass gum テーブルガラスゴム			
23	PGLSP0109FCZ1	BB	GD	SPF slit glass SPF スリットガラス			
24	LFIX-0702FCZ1	AL	EB	Glass fixing plate left ガラス押え左			
♣	LFIX-0702FCZZ	AL	EB	Glass fixing plate left ガラス押え左			
25	PMLT-2302FCZZ	AC	DD	Dust proof cushion 防塵マット			
26	PSHEP7006FCZZ	AG	DX	LED diffusion sheet LED 拡散シート			
27	PFLW0416FCZZ	AQ	EQ	LED filter LED フィルター			
28	GCAB-1627FCAZ	AQ	EQ	Upper cabinet front left lower 上枠ビレ前左下			
29	TLABH5845FCZZ	AF	DS	Copy prohibition caution label コピー禁止注意ラベル			
♣	TLABH5846FCZZ	AG	DS	Copy prohibition caution label コピー禁止注意ラベル			
30	PSHEZ5361FCZ1	AG	DS	Shading sheet シェーディングシート			
33	XEBS730P35000	AC	DD	Screw(3×35) ビス			
34	NFANP0135FCP1	AW	FG	Fan ファン			
35	PDUC-0325FCA1	AK	DX	DC power supply duct DC 電源ダクト			
36	XHBS730P06000	AC	DD	Screw(3×6) ビス			
501	DUNT-9333DS11	AY	FQ	SPF glass unit SPF ガラスユニット			
♣	DUNT-9333DSZZ	AY	FQ	SPF glass unit SPF ガラスユニット			

**【A10】**

外装 1(Exteriors 1)

**Matrix**

No.5	テーブルガラスユニット (Table glass unit)	
PARTS CODE	MX-6071 MX-5071 MX-4071 MX-4061 MX-3571 MX-3561 MX-3071 MX-3061 MX-6051 MX-5051 MX-4051 MX-3551 MX-3051 MX-2651	MX-6171 MX-5171 MX-4171 MX-3661 MX-3161 MX-2661 MX-6151 MX-5151 MX-4151 MX-3631 MX-2631
DUNT-9310DS13		1st Lot
DUNT-9310DS14	1st Lot	

No.7	ガラス押え右 (Glass fixing plate right)	
PARTS CODE	MX-6071 MX-5071 MX-4071 MX-4061 MX-3571 MX-3561 MX-3071 MX-3061 MX-6171 MX-5171 MX-4171	MX-4061 MX-3561 MX-3061 MX-3661 MX-3161 MX-2661 MX-6051 MX-5051 MX-4051 MX-3551 MX-3051 MX-2651 MX-6151 MX-5151 MX-4151 MX-3631 MX-2631
LFIX-0596FCDZ	1st Lot	
LFIX-0683FCCZ		1st Lot

No.9	上キャビ右 (Upper cabinet right)	
PARTS CODE	MX-6071 MX-5071 MX-4071 MX-4061 MX-3571 MX-3561 MX-3071 MX-3061 MX-6051 MX-5051 MX-4051 MX-3551 MX-3051 MX-2651	MX-6171 MX-5171 MX-4171 MX-3661 MX-3161 MX-2661 MX-6151 MX-5151 MX-4151 MX-3631 MX-2631
GCAB-1621FCZ2		1st Lot
GCAB-1621FCZ3	1st Lot	

No.10	上キャビ前右 (Upper cabinet front right)	
PARTS CODE	MX-6071 MX-5071 MX-4071 MX-4061 MX-3571 MX-3561 MX-3071 MX-3061 MX-6051 MX-5051 MX-4051 MX-3551 MX-3051 MX-2651	MX-6171 MX-5171 MX-4171 MX-3661 MX-3161 MX-2661 MX-6151 MX-5151 MX-4151 MX-3631 MX-2631
CCAB-1674FC01	1st Lot	
CCAB-1674FC02		1st Lot

No.19	上キャビ前左下 (Upper cabinet front left lower)	
PARTS CODE	Americas	Europe Australia Asia
GCAB-1644FCAZ	1st Lot	
GCAB-1644FCZZ		1st Lot

No.24	ガラス押え左 (Glass fixing plate left)	
PARTS CODE	MX-6071 MX-5071 MX-4071 MX-4061 MX-3571 MX-3561 MX-3071 MX-3061 MX-6171 MX-5171 MX-4171	MX-4061 MX-3561 MX-3061 MX-3661 MX-3161 MX-2661 MX-6051 MX-5051 MX-4051 MX-3551 MX-3051 MX-2651 MX-6151 MX-5151 MX-4151 MX-3631 MX-2631
LFIX-0702FCZ1		1st Lot
LFIX-0702FCZZ	1st Lot	

No.29	北°-禁止注意パネル (Copy prohibition caution label)	
PARTS CODE	MX-6071 MX-5071 MX-4071 MX-4061 MX-3571 MX-3561 MX-3071 MX-3061 MX-6051 MX-5051 MX-4051 MX-3551 MX-3051 MX-2651	MX-6171 MX-5171 MX-4171 MX-3661 MX-3161 MX-2661 MX-6151 MX-5151 MX-4151 MX-3631 MX-2631
TLABH5845FCZZ	1st Lot	
TLABH5846FCZZ		1st Lot

**【A10】**

外装 1(Exteriors 1)

No.501	SPFガラスユニット (SPF glass unit)	
PARTS CODE	MX-6071 MX-5071 MX-4071 MX-3571 MX-3071 MX-6171 MX-5171 MX-4171	MX-4061 MX-3561 MX-3061 MX-3661 MX-3161 MX-2661 MX-6051 MX-5051 MX-4051 MX-3551 MX-3051 MX-2651 MX-6151 MX-5151 MX-4151 MX-3631 MX-2631
DUNT-9333DS11	1st Lot	
DUNT-9333DSZZ	1st Lot	

**【A10】**

外装 1(Exteriors 1)

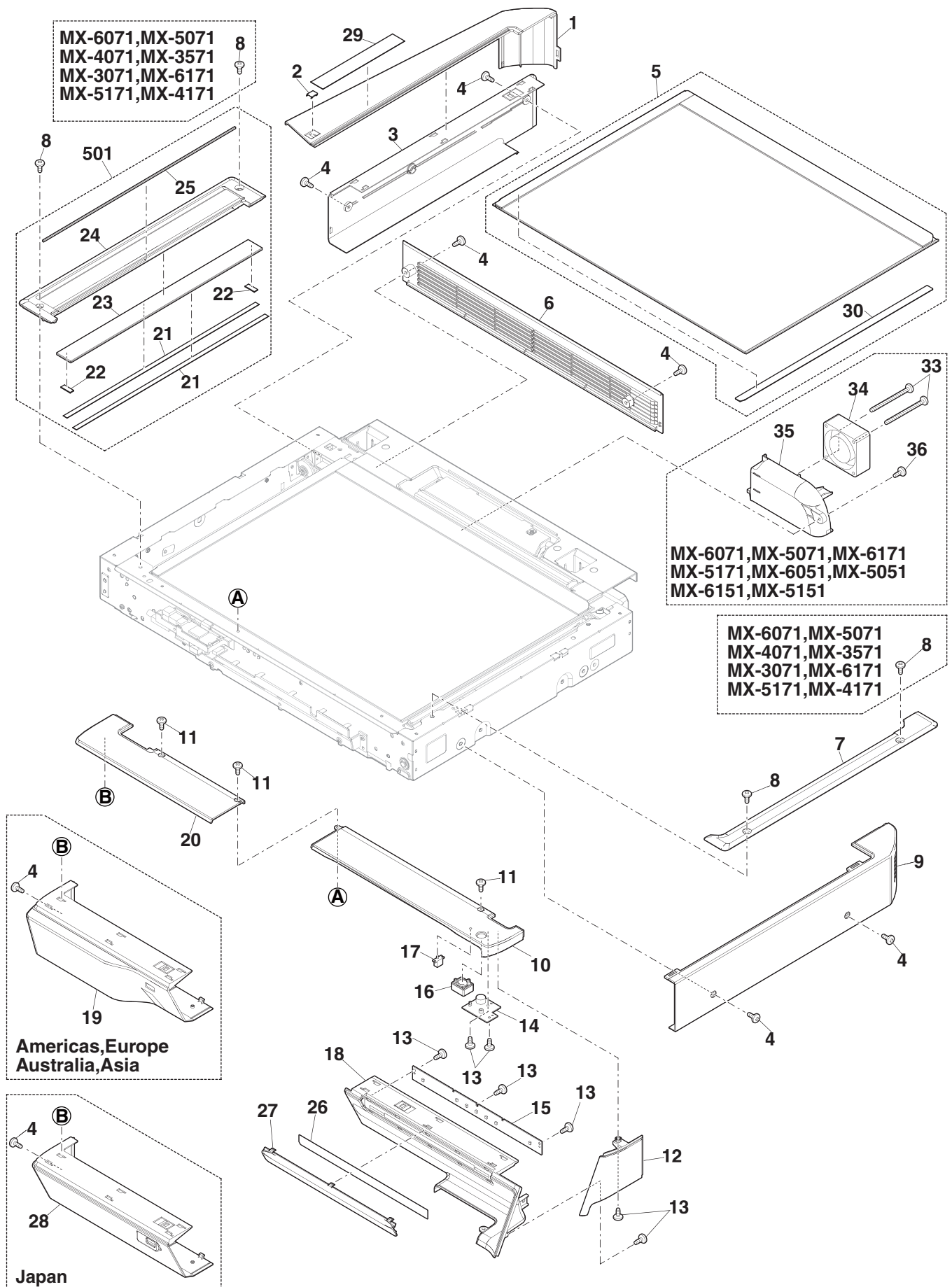



[A11]

外装 2(Exteriors 2)

NO.	PARTS CODE	PRICE RANK		DESCRIPTION	Inter-change	Reason for change	Effective time
		Ex.	Ja.				
1	LSÖU-0274FCZZ	BA	FX	Delivery tray			
2	XHBS730P08000	AB	DD	Screw(3×8)			
3	XHBS740P08000	AA	DD	Screw(4×8)			
4	GCAB-1616FCZZ	BD	GJ	Delivery tray cabinet			
5	PCÖVP2718FCZ2	BA	FX	MFPC cover			
6	GCÖV-0415FCZZ	AH	DX	Rear cabinet cover			
7	XEBS740P10000	AA	DD	Screw(4×10)			
8	GCÖV-0420FCZZ	AL	EB	ROM cover			
9	XEBS740P08000	AA	DD	Screw(4×8)			
10 ♣	GCAB-1632FCAZ	BB	GD	Rear cabinet			
	GCAB-1632FCZZ	BB	GD	Rear cabinet			
11	GCÖV-0419FCZZ	AG	DX	Ozone filter cover			
12 ♣	GCAB-1629FCA2	AT	EZ	Right cabinet rear upper			
	GCAB-1629FCZ2	AT	EZ	Right cabinet rear upper			
	GCAB-1629FCZ3	AT	EZ	Right cabinet rear upper			
13	LPLTM8062FCZZ	AD	DJ	M3 plate			
14	GCAB-1630FCZ1	AG	DX	Right cabinet rear lower			
15	GCAB-1628FCZZ	AG	DS	Right cabinet front lower			
16	TLABZ5439FCZZ	AA	DJ	MC CL label			
17	CCLEZ0236DS51	AR	EQ	Cleaning roller			
18	PBARP0057FCZZ	AG	DX	MC cleaner bar			
19	PBARP0052FCZZ	AF	DS	LSU cleaning bar AR			
20	LDAIU0699FCZZ	AB	DJ	LSU cleaning base			
21	UCLEZ0181FCZ2	AC	DJ	LSU cleaning paper			
22	LBNDZ0090FCZZ	AD	DJ	Front cabinet band			
23	XEBS740P06000	AA	DD	Screw(4×6)			
24 ♣	CCAB-1614DS53	BF	GN	Front cabinet unit			
	CCAB-1614DS54	BF	GN	Front cabinet unit			
25 ♣	CBDGD0073FC72	AR	EQ	Model name plate			
	CBDGD0073FC73	AR	EQ	Model name plate			
	CBDGD0073FC74	AX	FG	Model name plate			
	CBDGD0073FC75	AX	FG	Model name plate			
	CBDGD0073FC76	AX	FG	Model name plate			
	CBDGD0073FC77	AR	EQ	Model name plate			
	CBDGD0073FC78	AR	EQ	Model name plate			
	CBDGD0073FC79	AR	EQ	Model name plate			
	CBDGD0073FC80	AR	EQ	Model name plate			
	CBDGD0073FC81	AX	FG	Model name plate			
	CBDGD0073FC82	AX	FG	Model name plate			
	CBDGD0073FC83	AX	FG	Model name plate			
	CBDGD0073FC84	AR	EQ	Model name plate			
	CBDGD0073FC89	AX	FG	Model name plate			
	CBDGD0073FC94	AX	FG	Model name plate			
	CBDGD0073FC95	AX	FG	Model name plate			
	CBDGD0073FC96	AX	FG	Model name plate			
	CBDGD0073FC85	AR	EQ	Model name plate			
	CBDGD0073FC86	AR	EQ	Model name plate			
	CBDGD0073FC87	AR	EQ	Model name plate			
CBDGD0073FC88	AR	EQ	Model name plate				
CBDGD0073FC90	AX	FG	Model name plate				
CBDGD0073FC91	AX	FG	Model name plate				
CBDGD0073FC92	AX	FG	Model name plate				
CBDGD0073FC93	AX	FG	Model name plate				
26	HBDGD0059FCZZ	AP	EQ	Front cabinet badge			

**【A11】**

外装 2(Exteriors 2)

NO.	PARTS CODE	PRICE RANK		DESCRIPTION	Inter-change	Reason for change	Effective time
		Ex.	Ja.				
27 ♣	GCAB-1615FCA1	AP	EQ	Front cabinet upper right	前キャビ`上右		
	GCAB-1615FCAZ	AP	EQ	Front cabinet upper right	前キャビ`上右		
	GCAB-1615FCZ1	AP	EQ	Front cabinet upper right	前キャビ`上右		
	GCAB-1615FCZZ	AP	EQ	Front cabinet upper right	前キャビ`上右		
28	PCÖVP2745FCZZ	AE	DS	Motion sensor cover	人感センサーカバー		
29	GCAB-1634FCZZ	AE	DS	Front cabinet upper right rear	前キャビ`上右後		
30 ♣	GCAB-1617FCB1	BA	FX	Left cabinet	左キャビ`		
	GCAB-1617FCZ1	BA	FX	Left cabinet	左キャビ`		
31	GCAB-1620FCAZ	AN	EG	Left cabinet upper rear	左キャビ`上後		
32	GCAB-1619FCAZ	AK	DX	Left cabinet upper front	左キャビ`上前		
33	GCAB-1618FCZ1	AK	EB	Left cabinet upper	左キャビ`上		
34	PCÖVP2382FCZZ	AG	DX	Desk connect plate cover(Pastel white)	デスク接続板カバー		
35	LSÖU-0275FCZZ	AG	DS	Delivery tray front	排紙トレイ前		
36	XEBS740P14000	AB	DD	Screw(4×14)	ビス		
37 ♣	TCAUA1080FCZZ	AD	DJ	Service caution label	サービス注意ラベル		
	TLABH5200FCZZ	AB	DJ	Plug caution label	プラグ接続ラベル		
38	TLABZ5112FCZZ	AC	DJ	Heater switch label	ヒータースイッチラベル		
40 ♣	GCAB-1636FCA2	AV	FG	Front cabinet upper	前キャビ`上		
	GCAB-1636FCZ2	AV	FG	Front cabinet upper	前キャビ`上		
41	PMAGT0001QSPZ	AG	DX	magnet catch	マグネットキャッチ		
42	XEBS730P06000	AA	DD	Screw(3×6)	ビス		
43 ♣	CCAB-1635DS53	BE	GN	Front cabinet unit	前キャビ`ユニット		
	CCAB-1635DS54	BE	GN	Front cabinet unit	前キャビ`ユニット		
501	CBARP0057DS51	BA	FX	MC cleaner bar unit	MCクリーナー棒ユニット		
502	CBARP0052DS51	AL	EB	LSU cleaning unit	LSUクリーニングユニット		
503	CDAIU0699DS72	AH	DX	LSU cleaner	LSUクリーナー		

**Matrix**

No.10	後キャビ` (Rear cabinet)	
PARTS CODE	Americas	Europe Australia Asia Japan
GCAB-1632FCAZ	1st Lot	
GCAB-1632FCZZ		1st Lot

No.12	右キャビ`後上 (Right cabinet rear upper)		
PARTS CODE	Americas	Europe Australia Asia	Japan
GCAB-1629FCA2	1st Lot		
GCAB-1629FCZ2		1st Lot	
GCAB-1629FCZ3			1st Lot

**【A11】**

外装 2(Exteriors 2)

No.24	前枠上右 (Front cabinet unit)	
	Americas	Europe Australia Asia Japan
CCAB-1614DS53	1st Lot	
CCAB-1614DS54		1st Lot

No.25-1	機種名プレート (Model name plate)												
PARTS CODE	MX-6071	MX-5071	MX-4071	MX-4061	MX-3571	MX-3561	MX-3071	MX-3061	MX-6171	MX-5171	MX-4171	MX-3661	MX-3161
CBDGD0073FC75													1st Lot
CBDGD0073FC76												1st Lot	
CBDGD0073FC81							1st Lot						
CBDGD0073FC82					1st Lot								
CBDGD0073FC83			1st Lot										
CBDGD0073FC89											1st Lot		
CBDGD0073FC90										1st Lot			
CBDGD0073FC91									1st Lot				
CBDGD0073FC92		1st Lot											
CBDGD0073FC93	1st Lot												
CBDGD0073FC94								1st Lot					
CBDGD0073FC95						1st Lot							
CBDGD0073FC96				1st Lot									

No.25-2	機種名プレート (Model name plate)											
PARTS CODE	MX-2661	MX-6051	MX-5051	MX-4051	MX-3551	MX-3051	MX-2651	MX-6151	MX-5151	MX-4151	MX-3631	MX-2631
CBDGD0073FC72												1st Lot
CBDGD0073FC73											1st Lot	
CBDGD0073FC74	1st Lot											
CBDGD0073FC77							1st Lot					
CBDGD0073FC78						1st Lot						
CBDGD0073FC79					1st Lot							
CBDGD0073FC80				1st Lot								
CBDGD0073FC84										1st Lot		
CBDGD0073FC85									1st Lot			
CBDGD0073FC86								1st Lot				
CBDGD0073FC87			1st Lot									
CBDGD0073FC88		1st Lot										

No.27	前枠上右 (Front cabinet upper right)																										
PARTS CODE	MX-6071	MX-5071	MX-4071	MX-4061	MX-3571	MX-3561	MX-3071	MX-3061	MX-6171	MX-5171	MX-4171	MX-3661	MX-3161	MX-2661	MX-6051	MX-5051	MX-4051	MX-3551	MX-3051	MX-2651	MX-6151	MX-5151	MX-4151	MX-3631	MX-2631		
	Americas	Europe Australia Asia Japan												Americas	Europe Australia Asia Japan												
GCAB-1615FCA1	1st Lot																										
GCAB-1615FCAZ															1st Lot												
GCAB-1615FCZ1												1st Lot															
GCAB-1615FCZZ																								1st Lot			

**【A11】**

外装 2(Exteriors 2)

No.30	左キャビネット (Left cabinet)	
PARTS CODE	Americas	Europe Australia Asia Japan
GCAB-1617FCB1	1st Lot	
GCAB-1617FCZ1		1st Lot

No.37	サービス注意ラベル (Service caution label)	
PARTS CODE	Americas Australia Asia	Japan
TCAUA1080FCZZ	1st Lot	
TLABH5200FCZZ		1st Lot

No.40	前キャビネット上 (Front cabinet upper)	
	Americas	Europe Australia Asia Japan
GCAB-1636FCA2	1st Lot	
GCAB-1636FCZ2		1st Lot

No.43	前キャビネットユニット (Front cabinet unit)	
	Americas	Europe Australia Asia Japan
CCAB-1635DS53	1st Lot	
CCAB-1635DS54		1st Lot

**【A11】**

**外装 2(Exteriors 2)**

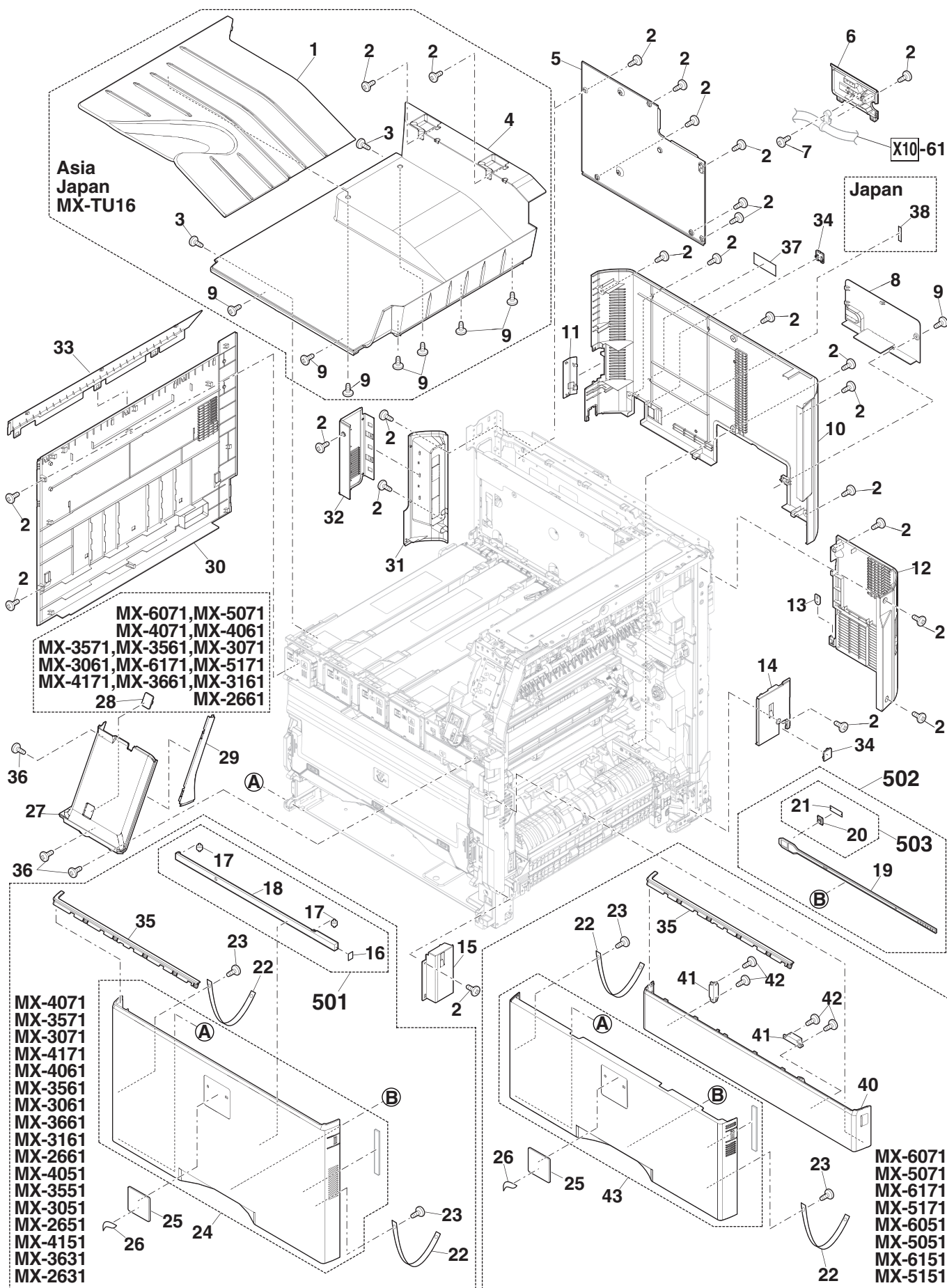

[A20]

操作パネルユニット, キーボード (Operation panel unit, Keyboard)

NO.	PARTS CODE	PRICE RANK		DESCRIPTION	Inter-change	Reason for change	Effective time
		Ex.	Ja.				
1 ♣	Ki-OK0010FCPZ	BL	HG	Keyboard	キーボード		
	Ki-OK0011FCPZ	*	*	Keyboard	キーボード		
	Ki-OK0012FCPZ	*	*	Keyboard	キーボード		
	Ki-OK0013FCPZ	*	*	Keyboard	キーボード		
	Ki-OK0014FCPZ	*	*	Keyboard	キーボード		
	Ki-OK0015FCPZ	*	*	Keyboard	キーボード		
	Ki-OK0016FCPZ	*	*	Keyboard	キーボード		
2	XEBS730P06000	AA	DD	Screw(3×6)	ビス		
3	PLNS-0107FCZZ	AC	DJ	LED lens	LEDレンズ		
4 ♣	CPWBN2182FCE4	BF	GN	Keyboard PWB	キーボード基板		
	CPWBN2182FCE5	BF	GN	Keyboard PWB	キーボード基板		
5	LDAiU0923FCZZ	AN	EQ	Keyboard base plate	キーボード用台板		
6	GCÖV-0424FCZZ	AH	DX	LED cover	LEDカバー		
7	MLEVP1352FCZZ	AC	DD	Lock lever	ロックレバー		
8	MSPRD3864FCZ1	AC	DJ	Lock lever spring	ロックレバー-スプリング		
9 ♣	GCÖV-0421FCA1	AG	DX	Operation front cover	操作部前カバー		
	GCÖV-0422FCAZ	AG	DX	Keyboard front cover	キーボード前カバー		
10	LX-BZ1208FCZZ	AB	DD	Screw(3×6)	ビス		
11	★XHBS730P06000	AC	DD	Screw(3×6)	ビス	1	Productivity improvement 19/Mar
12	LFRM-1736FCZZ	AS	EQ	Keyboard frame	キーボード用フレーム		
13	CRALP0289FC01	AT	EB	Slide rail	スライドレール		
14	LX-BZ1207FCZZ	AA	DD	Screw(3×4)	ビス		
15	LX-WZ0472FCZZ	AA	DD	Poly slider(φ6-9.5)	ポリスライダ		
16	XEBS740P08000	AA	DD	Screw(4×8)	ビス		
17	LFRM-1735FCZZ	AR	EQ	Operation base plate reinforce frame	操作台板補強フレーム		
18	LDAiU0922FCA1	AQ	EQ	Operation base plate	操作部台板		
19	XEBS730P08000	AC	DD	Screw(3×8)	ビス		
20	GCÖV-0423FCZZ	AC	DD	Operation base plate rear cover	操作部台板後カバー		
21	TLABH5965FCZZ	AE	DS	Mobile touch point instructions label	モバイルタッチポイント指示ラベル		
22	GCÖV-0418FCAZ	AF	DS	Panel hinge cover	パネルヒンジ部カバー		
24	XHBS740P08000	AA	DD	Screw(4×8)	ビス		
25	XBPS740P08KS0	AB	DD	Screw(4×8KS)	ビス		
26	LPLTM9108FCZZ	AH	DX	Hinge fixing plate A	ヒンジ取付板 A		
27	NSFTZ3988FCZZ	AV	FG	Operation panel hinge shaft	操作パネルヒンジシャフト		
28	LX-WZ0500FCAZ	AE	DS	Panel hinge Washer A	パネルヒンジワッシャー A		
29	LPLTM9111FCZZ	AF	DS	Hinge fixing plate C	ヒンジ取付板 C		
30	LX-WZ0501FCAZ	AD	DJ	Panel hinge Washer B	パネルヒンジワッシャー B		
31	LX-WZ0464FCZZ	AC	DD	Plate spring(φ6×t0.7)	皿バネ		
32	PSHEP6831FCPZ	AC	DD	Panel protect sheet	パネル保護マイラー		
33	LHLDZ2595FCA1	AL	EB	LCD holder B	LCDホルダ - B		
34 ♣	VVL101AGL01-B	CB	TZ	LCD	LCD		
	VVL101STN19-1	CA	TR	LCD	LCD		
35	LHLDZ2594FCAZ	AH	DX	LCD holder A	LCDホルダ - A		
36	PSHEP5508FCZZ	AC	DJ	Touch panel fixing sheet(8.5)	タッチパネル取付シート		
37 ♣	HPNLH0334FCP1	BN	LE	Touch panel	タッチパネル		
	HPNLH0335FCPZ	BQ	LP	Touch panel(10.1 2.7MM)	タッチパネル		
38 ♣	CPWBN2196FCE2	BA	FX	HOME-KEY PWB	HOME-KEY 基板		
	CPWBN2249FCE1	BB	GD	HOME-KEY PWB	HOME-KEY 基板		
	CPWBN2336FCE1	BC	GD	HOME-KEY PWB	HOME-KEY 基板		
39	PFiLW0400FCZZ	AD	DJ	Home key filter	ホームキーフィルター		
40 ♣	CCAB-1637FC05	BD	GJ	Operation cabinet	操作部キャビネット		
	CCAB-1637FC06	BE	GN	Operation cabinet	操作部キャビネット		
	CCAB-1637FC07	BA	FX	Operation cabinet	操作部キャビネット		
	CCAB-1637FC08	BA	FX	Operation cabinet	操作部キャビネット		

**【A20】**

操作パネルユニット, キーボード (Operation panel unit, Keyboard)

NO.	PARTS CODE	PRICE RANK		DESCRIPTION	Inter-change	Reason for change	Effective time
		Ex.	Ja.				
41	PSHEP6819FCZZ	BA	FX	Antibacteria sheet 抗菌シート			
42	LPLTM9039FCZZ	AF	DS	Hinge fixing plate B ヒンジ取付板 B			
43	LX-WZ0448FCZZ	AB	DD	Poly slider(6×12×0.5) ポリスライダ-			
44	PMLT-2304FCPZ	AB	DD	FPC guide cushion FPCガイドモルト			
45	PGSK-1055MPZZ	AF	DS	KEY Gasket KEY ガスケット			
	(Unit)						
901 +	CCAB-1637DS73	CC	UB	Operation panel unit 操作パネルユニット			
	CCAB-1637DS74	CC	UB	Operation panel unit 操作パネルユニット			
	CCAB-1637DS75	CD	UD	Operation panel unit 操作パネルユニット			
	CCAB-1637DS76	CD	UD	Operation panel unit 操作パネルユニット			
	CCAB-1637DS77	CD	UD	Operation panel unit 操作パネルユニット			
	CCAB-1637DS79	CD	UD	Operation panel unit 操作パネルユニット			
	CCAB-1637DS78	CC	UB	Operation panel unit 操作パネルユニット			

**Matrix**

No.1	キーボード (Keyboard)						
PARTS CODE	English (U.S.A)	English (UKingdom)	German	French	Swedish Finnish	Norwegian	Danish
Ki-ÖK0010FCPZ	1st Lot						
Ki-ÖK0011FCPZ		1st Lot					
Ki-ÖK0012FCPZ			1st Lot				
Ki-ÖK0013FCPZ				1st Lot			
Ki-ÖK0014FCPZ					1st Lot		
Ki-ÖK0015FCPZ						1st Lot	
Ki-ÖK0016FCPZ							1st Lot

No.4	キーボード基板 (Keyboard PWB)	
PARTS CODE	MX-6071 MX-5071 MX-4071 MX-4061 MX-3571 MX-3561 MX-3071 MX-3061	MX-KB17K N
CPWBN2182FCE4	1st Lot	
CPWBN2182FCE5		1st Lot

**【A20】**

操作部ユニット, キーボード (Operation panel unit, Keyboard)

No.9	操作部前カバー (Operation front cover)、キーボード前カバー (Keyboard front cover)		
PARTS CODE	MX-6071 MX-5071 MX-4071 MX-4061 MX-3571 MX-3561 MX-3071 MX-3061 MX-KB17K N		MX-6171 MX-5171 MX-4171 MX-3661 MX-3161 MX-2661 MX-6051 MX-5051 MX-4051 MX-3551 MX-3051 MX-2651 MX-6151 MX-5151 MX-4151 MX-3631 MX-2631
	Americas Australia MX-KB17K N	Europe Asia	Americas Europe Australia Asia Japan
GCÖV-0421FCA1		1st Lot	1st Lot
GCÖV-0422FCAZ	1st Lot		

No.34	LCD(LCD)		
PARTS CODE	MX-6071 MX-5071 MX-4071 MX-4061 MX-3571 MX-3561 MX-3071 MX-3061 MX-6171 MX-5171 MX-4171 MX-3661 MX-3161 MX-2661		MX-6051 MX-5051 MX-4051 MX-3551 MX-3051 MX-2651 MX-6151 MX-5151 MX-4151 MX-3631 MX-2631
VVL101AGL01-B			1st Lot
VVL101STN19-1	1st Lot		

No.37	タッチパネル (Touch panel)		
PARTS CODE	MX-6071 MX-5071 MX-4071 MX-4061 MX-3571 MX-3561 MX-3071 MX-3061 MX-6171 MX-5171 MX-4171 MX-3661 MX-3161 MX-2661 MX-6051 MX-5051 MX-6151 MX-5151 MX-4151 MX-3631 MX-2631		MX-4051 MX-3551 MX-3051 MX-2651
HPNLH0334FCP1			1st Lot
HPNLH0335FCPZ	1st Lot		

No.38	HOME-KEY 基板 (HOME-KEY PWB)		
PARTS CODE	MX-6071 MX-5071 MX-4071 MX-4061 MX-3571 MX-3561 MX-3071 MX-3061 MX-6171 MX-5171 MX-4171 MX-3661 MX-3161 MX-2661		MX-6051 MX-5051 MX-4051 MX-3551 MX-3051 MX-2651 MX-6151 MX-5151 MX-4151 MX-3631 MX-2631
	Americas Australia Asia Japan	Europe	Americas Europe Australia Asia Japan
CPWBN2196FCE2			1st Lot
CPWBN2249FCE1	1st Lot		
CPWBN2336FCE1		1st Lot	

No.40	操作部枠 (Operation cabinet)		
PARTS CODE	MX-6071 MX-5071 MX-4071 MX-4061 MX-3571 MX-3561 MX-3071 MX-3061	MX-6171 MX-5171 MX-4171 MX-3661 MX-3161 MX-2661	MX-6051 MX-5051 MX-4051 MX-3551 MX-3051 MX-2651
CCAB-1637FC05	1st Lot		
CCAB-1637FC06		1st Lot	
CCAB-1637FC07			1st Lot
CCAB-1637FC08			1st Lot



**【A20】**

操作パネルユニット, キーボード (Operation panel unit, Keyboard)

No.901	操作パネルユニット (Operation panel unit)								
PARTS CODE	MX-6071 MX-5071 MX-4071 MX-4061 MX-3571 MX-3561 MX-3071 MX-3061				MX-6171 MX-5171 MX-4171 MX-3661 MX-3161 MX-2661		MX-6051 MX-5051	MX-4051 MX-3551 MX-3051 MX-2651	MX-6151 MX-5151 MX-4151 MX-3631 MX-2631
	Americas Australia	Europe	Asia	Japan	Americas Europe Australia Asia	Americas Europe Australia Asia	Japan		
CCAB-1637DS73									1st Lot
CCAB-1637DS74								1st Lot	
CCAB-1637DS75				1st Lot					
CCAB-1637DS76	1st Lot								
CCAB-1637DS77		1st Lot							
CCAB-1637DS78						1st Lot			
CCAB-1637DS79			1st Lot						

**【A20】**

操作パネルユニット、キーボード (Operation panel unit, Keyboard)

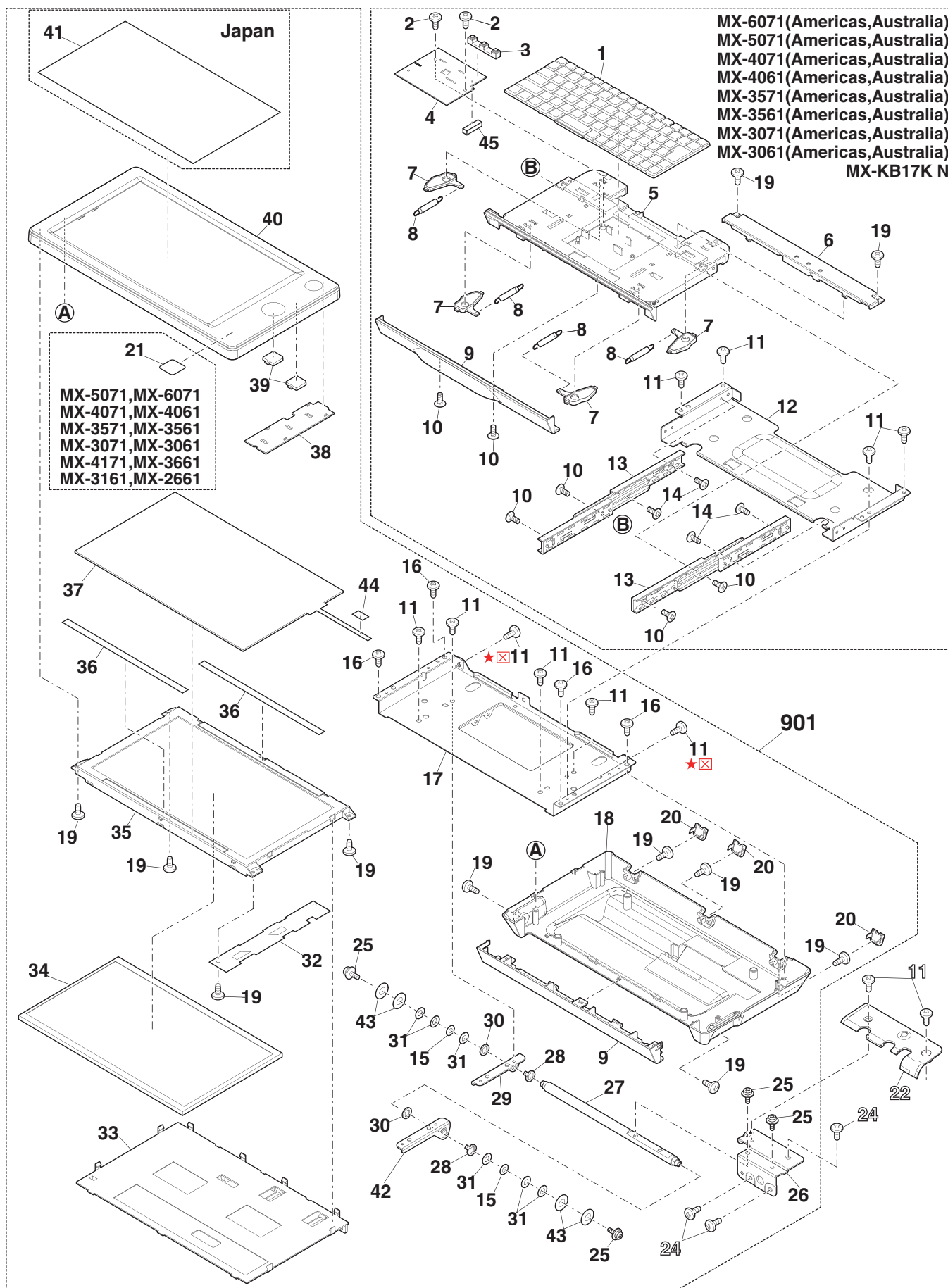

**【C10】**

DSPF 外装部 (DSPF Exteriors) [MX-6071,MX-5071,MX-4071,MX-3571,MX-3071, MX-6171,MX-5171,MX-4171]

NO.	PARTS CODE	PRICE RANK		DESCRIPTION	Inter-change	Reason for change	Effective time
		Ex.	Ja.				
1	XHBS740P08000	AA	DD	Screw(4×8)			
2	PCÖVP1897FCCZ	AQ	EQ	Paper feed cover			
3	GCAB-1590FCZZ	AY	FQ	Rear upper cabinet upper			
4	XHBS730P06000	AC	DD	Screw(3×6)			
5	GCAB-1592FCZZ	AN	EG	Rear lower cabinet			
6	LSÖU-0283FCZZ	BA	FX	DSPF delivery tray			
7	LSÖU-0266FCAZ	AL	EB	DSPF delivery extension tray			
8	LSÖU-0268FCAZ	AH	DX	Delivery extension support tray			
9	GCAB-1588FCZZ	AV	FG	Right cabinet lower			
10	XEBS740P10000	AA	DD	Screw(4×10)			
11	MSPRC3472FCZZ	AC	DJ	OC pressure spring			
12	LPLTP6631FCZZ	AC	DJ	OC pressure plate			
13	PSHEZ6576FCZZ	AH	DX	OC mat sheet			
14	CCLEZ0027RS51	AM	EG	SPF glass cleaner			
15	PMLT-2176FCZZ	AC	DD	OC mat pasting cushion light			
16	PMLT-2175FCZZ	AC	DD	OC mat pasting cushion light			
17	PSHEZ6612FCZ1	AX	FG	OC mat			
18	GCAB-1524FCC1	AZ	FQ	Front cabinet upper			
19	GCAB-1589FCZZ	AH	DX	L rear cabinet			
20	LHLDZ1691FCZZ	AC	DJ	Pressure release shaft holder			
21	MLEVP0992FCZZ	AD	DJ	Release link lever			
22	MSPRT3488FCZZ	AC	DJ	Release lever spring			
23	LX-BZ0901FCPZ	AC	DD	Drawer screw			
24	TLABH5827FCZZ	AQ	EQ	Original reading label			
♣	TLABH6041FCZZ	AP	EQ	Original reading label			
25	TLABZ5836FCZZ	AE	DS	Dust caution label			
♣	TLABZ5837FCZZ	AE	DS	Dust caution label			
26	TLABH5078FCZZ	AC	DJ	Lower door open/close label L			
27	TLABH5079FCZZ	AC	DJ	Lower door open/close label R			
28	MLEVP1377FCZZ	AG	DX	DSPF delivery paper detect actuator			
29	VHP SG2A241+-1	AG	DX	Photo sensor(SG2A241)			
30	PSHEP6923FCZZ	AD	DJ	OC mat Middle sheet			
	(Unit)						
901	DUNT-9316DS20	DA	**	DSPF unit			
	DUNT-9316DS21	DA	**	DSPF unit			
	DUNT-9316DS23	DA	**	DSPF unit			
	DUNT-9316DS22	DA	**	DSPF unit			
	DUNT-9316DS24	DB	**	DSPF unit			

**Matrix**

No.24	原稿読み取りラベル (Original reading label)	
	Americas Europe Australia Asia	Japan
TLABH5827FCZZ	1st Lot	
TLABH6041FCZZ		1st Lot

**【C10】**

DSPF 外装部 (DSPF Exteriors) [MX-6071,MX-5071,MX-4071,MX-3571,MX-3071, MX-6171,MX-5171,MX-4171]

No.25		異物注意ラベル (Dust caution label)	
PARTS CODE	Americas	Japan	
	Europe Australia Asia		
TLABZ5836FCZZ		1st Lot	
TLABZ5837FCZZ	1st Lot		

No.901		DSPF ユニット (DSPF unit)			
PARTS CODE	MX-6071 MX-5071	MX-4071 MX-3571 MX-3071 MX-6171 MX-5171 MX-4171			
	Americas	Europe Australia Asia	Americas	Europe Australia Asia	Japan
DUNT-9316DS20			1st Lot		
DUNT-9316DS21				1st Lot	
DUNT-9316DS22	1st Lot				
DUNT-9316DS23					1st Lot
DUNT-9316DS24		1st Lot			

# 【C10】

DSPF 外装部 (DSPF Exteriors) [MX-6071,MX-5071,MX-4071,MX-3571,MX-3071, MX-6171,MX-5171,MX-4171]

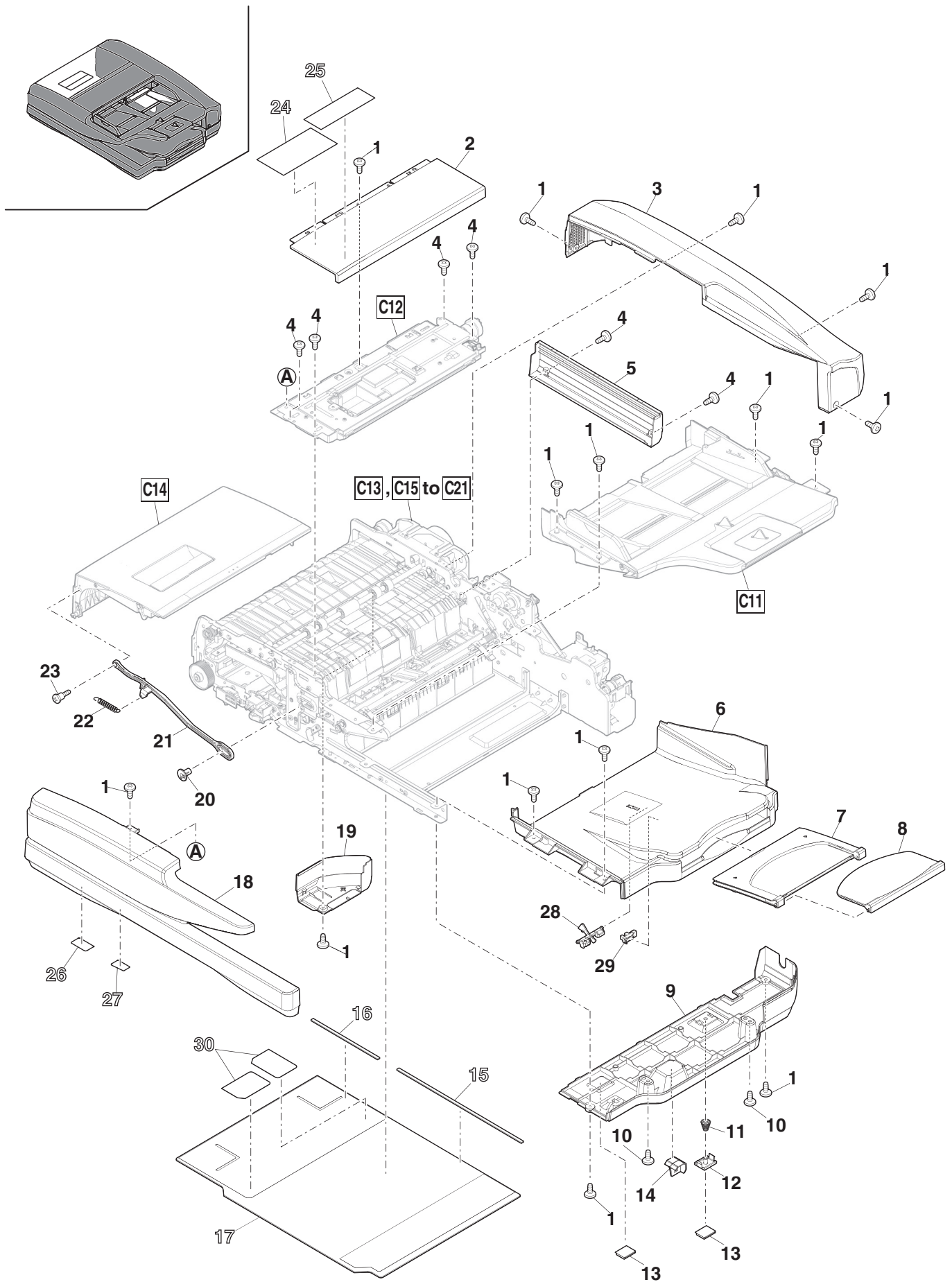

**【C11】**

DSPF 原稿トレイ部 (DSPF Original tray) [MX-6071,MX-5071,MX-4071,MX-3571, MX-3071,MX-6171,MX-5171,MX-4171]

NO.	PARTS CODE	PRICE RANK		DESCRIPTION	Inter-change	Reason for change	Effective time	
		Ex.	Ja.					
1	PGiDM2889FCZZ	AK	EB	DSPF guide R	DSPF がイット R			
2	PSHEZ3138FCZZ	AC	DD	Paper feed base sheet	給紙台クリノ			
3	LSOU-0211FCD1	AX	FG	Paper feed rotation tray	給紙回転トレイ			
4	NGERR2527FCZZ	AG	DX	Width detect rack	幅検知ラック			
5	XEPS730P06X00	AA	DD	Screw(3×6)	ビス			
6	NGERP1385FCZZ	AF	DS	Width detect pinion gear	幅検知ピニオンギア			
7	LX-WZ0094FCZZ	AA	DD	Poly slider	ポリスライダ			
8	LPLTM6756FCZZ	AD	DJ	Rack fixing plate	ラック押え板			
9	LPLTP5743FCA2	AF	DS	Width detect fixing plate	幅検知取付板			
10	XEBS730P08000	AC	DD	Screw(3×8)	ビス			
	★ XEBS730P08000	AC	DD	Screw(3×8)	ビス	-	Improve performance	18/Nov
11	CPWBF1594FCE5	AT	EZ	SPF VR PWB	SPF VR 基板			
12	XEBS740P10000	AA	DD	Screw(4×10)	ビス			
13	NSFTZ2988FCZZ	AD	DJ	Rotation tray shaft	回転トレイ軸			
14	XHBS740P08000	AA	DD	Screw(4×8)	ビス			
15	LSOU-0284FCZZ	AZ	FX	Original tray upper	原稿トレイ上			
17	LSOU-0212FCDZ	AF	DS	Paper feed tray S	給紙トレイ S			
18	LSOU-0285FCZZ	AU	EZ	Original tray lower	原稿トレイ下			
20	PMLT-1935FCZZ	AA	DJ	Pressure release damper cushion	圧解消音モルト			
21	PGiDM2890FCZZ	AK	EB	DSPF guide F	DSPF がイット F			
22	PSHEP5210FCZZ	AB	DJ	Lift up mylar	リフトアップマイラー			
23	TLABZ5828FCZZ	AT	EZ	Original size label	原稿サイズラベル			
	♣ TLABZ5829FCZZ	AM	EG	Original size label	原稿サイズラベル			
24	PSHEP7008FCZZ	AC	DD	DSPF diffusion sheet	DSPF 拡散シート			
25	VHPPS126GL1-1	AX	FG	Photo sensor(PS126GL1)	フォトセンサー			
26	☒ XEBS730P06000	AA	DD	Screw(3×6)	ビス	-	Improve performance	18/Nov
27	CPWBF2316FCE1	AQ	EQ	POT LED PWB	POT LED 基板			
28	PSHEP7026FCZZ	AD	DJ	DSPF shade sheet	DSPF 遮光シート			
	(Unit)							
901	CSOU-0284DS51	BM	HR	DSPF original tray unit	DSPF 原稿トレイユニット			

**Matrix**

No.23	原稿サイズラベル (Original size label)	
	Americas Europe Australia Asia	Japan
TLABZ5828FCZZ		1st Lot
TLABZ5829FCZZ	1st Lot	

**【C11】**

DSPF 原稿トイ部 (DSPF Original tay) [MX-6071,MX-5071,MX-4071,MX-3571,  
MX-3071,MX-6171,MX-5171,MX-4171]

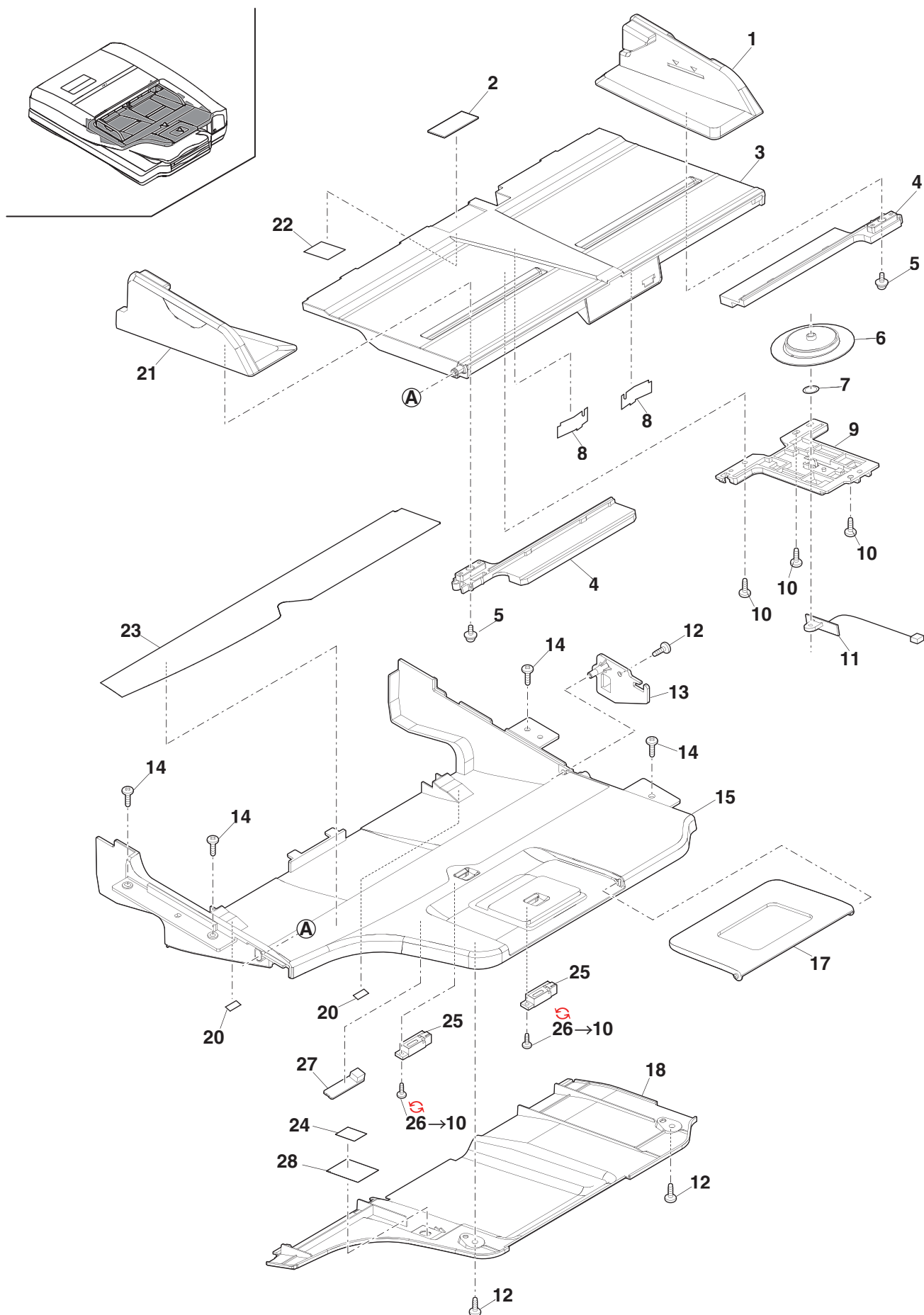

【C12】

DSPF 給紙ユニット (DSPF Paper feed unit) [MX-6071,MX-5071,MX-4071,MX-3571, MX-3071,MX-6171,MX-5171,MX-4171]

NO.	PARTS CODE	PRICE RANK		DESCRIPTION	Inter-change	Reason for change	Effective time
		Ex.	Ja.				
1	LSTPP0011QSZZ	AC	DJ	Resin ring(E3)	樹脂リング		
2	PCLC-0402FCZZ	AT	EZ	Clutch(3.5Kg)	クラッチ		
4	XRESP50-06000	AA	DD	E ring(E5)	Eリング		
5	NBRGY0720FCZ2	AQ	EQ	Bearing	軸受		
6	XEBS730P08000	AC	DD	Screw(3×8)	ビス		
7	LPLTM8973FCZZ	AP	EQ	Paper feed paper guide upper reinforce plate	給紙ハ-ル-カ-ト <sup>上</sup> 補強板		
8	NSFTZ3908FCZZ	AN	EG	Paper feed roller shaft	給紙ローラー軸		
9	NBRGC0136FCZ1	AC	DJ	Bearing(φ6-12)	軸受		
10	PGiDM2170FCZZ	AF	DS	Pickup roller guide	呼込ローラーガイド		
11	MSPRT3238FCZZ	AC	DJ	Pickup pressure spring	呼込圧接スプリング		
12	XRESP40-06000	AA	DD	E ring(E4)	Eリング		
13	NSFTZ2976FCZZ	AG	DS	Pickup roller shaft	呼込ローラー軸		
14	VHPSG2A241+-1	AG	DX	Photo sensor(SG2A241)	フォトセンサー		
15	LFiX-0620FCZZ	AD	DJ	Paper feed harness fixture	給紙ハネ押え		
16	MLEVP0904FCZZ	AD	DJ	Open/close detect actuator	開閉検知アクチュエーター		
17	MSPRD3477FCZZ	AA	DJ	Paper feed actuator spring	給紙アクチュエータースプリング		
18	MLEVP1295FCZZ	AE	DS	PIN actuator	PIN アクチュエーター		
19	PMLT-1577FCZZ	AC	DJ	Fixing plate cushion	固定板モト		
21	PGiDM2169FCC1	AS	EQ	Paper feed paper guide upper	給紙ハ-ル-カ-ト <sup>上</sup>		
	PGiDM2169FCD1	AS	EQ	Paper feed paper guide upper	給紙ハ-ル-カ-ト <sup>上</sup>	1	Productivity improvement 19/Feb RC
22	MLEVP0988FCZZ	AC	DJ	PE upper actuator	PE 上アクチュエーター		
23	PMLT-1971FCZZ	AA	DJ	Gate damper cushion	ゲート消音モト		
24	PSHEP5184FCZZ	AB	DJ	Pickup roller mylar	呼込ローラーマイラー		
25	LHLDR1690FCZZ	AC	DJ	Pickup roller holder	呼込ローラーホルダー		
26	NRÖLR1693FCZ2	BA	FX	DSPF pickup roller	DSPF 呼込込みローラー		
27	NRÖLR1462FCZZ	AR	EQ	Paper feed roller	給紙ローラー		
28	NPLYZ0461FCZZ	AK	DX	Paper feed roller pulley	給紙ローラープーリー		
29	NBLTH0415FCZZ	AF	DS	Belt(40S2M124)	ベルト		
30	NPLYZ0424FCZZ	AD	DJ	Pickup roller pulley(26P)	呼込ローラープーリー		
31	NBRGP0764FCZZ	AK	EB	Paper feed bearing	給紙軸受		
32	PCÖVP1896FCB1	AH	DS	Paper feed paper guide upper cover	給紙ハ-ル-カ-ト <sup>上</sup> カバー		
33	MSPRD4700FCZZ	AD	DD	Empty sensor spring	インクセンサースプリング		
	(Unit)						
901	CGiDM2169DS61	BK	HG	Paper feed PG upper unit	給紙 PG 上ユニット		



**【C12】**

DSPF 給紙ユニット (DSPF Paper feed unit) [MX-6071,MX-5071,MX-4071,MX-3571, MX-3071,MX-6171,MX-5171,MX-4171]

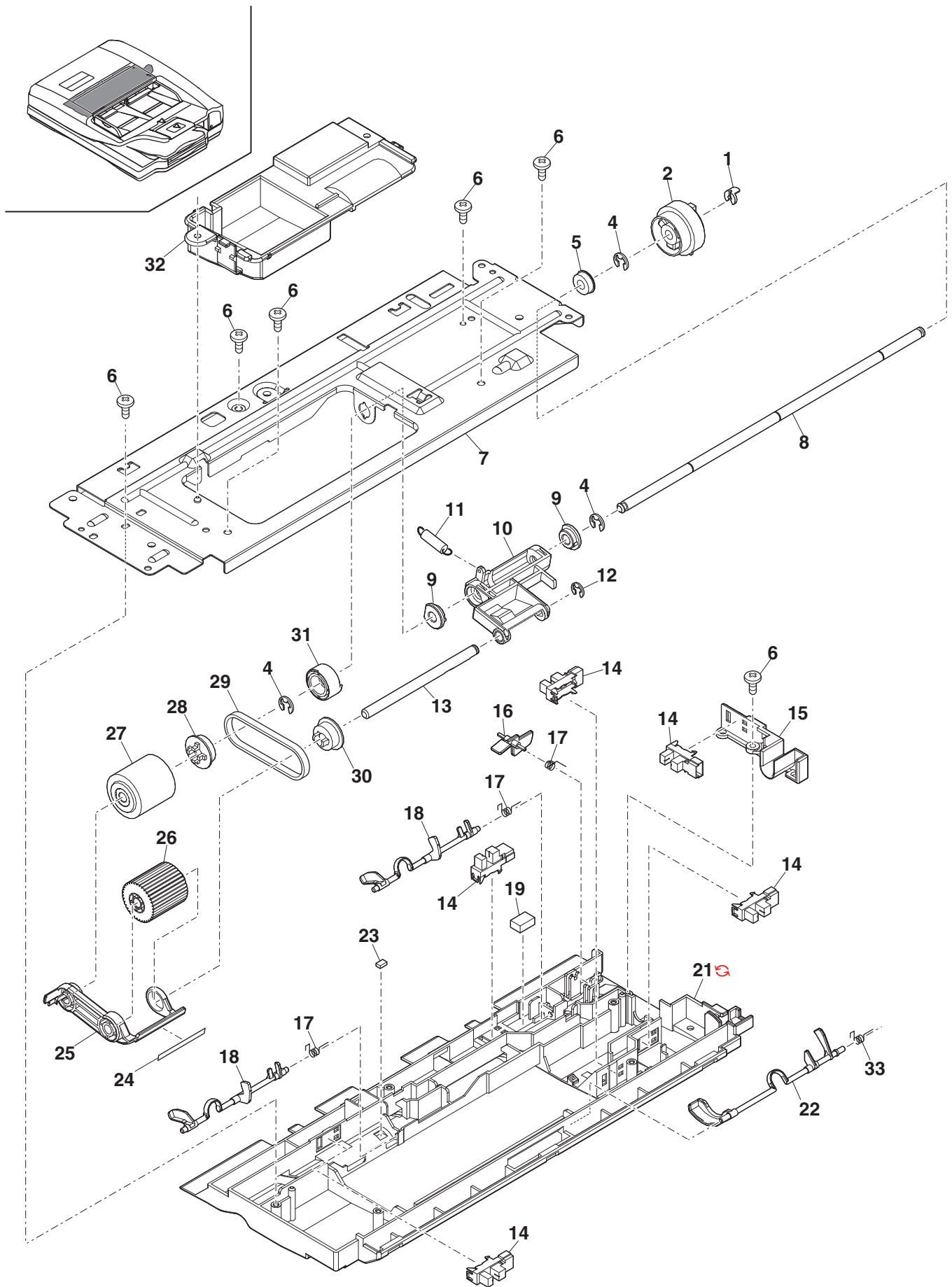

【C13】

DSPF 分離ユニット (DSPF Separation unit) [MX-6071,MX-5071,MX-4071,MX-3571, MX-3071,MX-6171,MX-5171,MX-4171]

NO.	PARTS CODE	PRICE RANK		DESCRIPTION	Inter-change	Reason for change	Effective time
		Ex.	Ja.				
1	XHBS740P08000	AA	DD	Screw(4x8) ヒス			
2	PSHEP5407FCZZ	AA	DJ	Transport mylar 搬送マイラ-			
3	PGiDM2171FCC2	AT	EZ	Paper feed paper guide lower 給紙A°-B°-C°下	1	Productivity improvement	19/Feb RC
	PGiDM2171FCD2	AT	EZ	Paper feed paper guide lower 給紙A°-B°-C°下			
4	XHBS730P06000	AC	DD	Screw(3x6) ヒス			
5	LSTYM0367FCZZ	AH	DX	Paper feed section stay 給紙部ステイ			
6	PCLC-0397FCZZ	AZ	FQ	Paper feed torque limiter DSPFトルクリミッター			
7	NCPL-0067FCZZ	AD	DJ	Separate coupling 分離カップリング			
8	XPSSJ20-12000	AC	DD	Spring pin(φ2-12) スプリングピン			
9	XRESP50-06000	AA	DD	E ring(E5) Eリング			
10	NBRGY0720FCZ2	AQ	EQ	Bearing 軸受			
11	LPLTM6646FCZZ	AP	EQ	Separate roller support plate 分離ローラー支持板			
12	MSPRT4701FCZZ	AD	DD	Return compression spring 逆転圧縮スプリング			
13	NSFTZ2978FCZZ	AG	DX	Separate roller shaft A 分離ローラー軸 A			
14	LPLTM6647FCZZ	AC	DJ	Separate roller support plate 分離ローラー支持板			
15	NBRGY0715FCZ3	AM	EG	Bearing(φ6-10) 軸受			
16	NGERH1260FCZZ	AD	DJ	Idle gear(24T) アイドルギア			
17	LPiNS0134FCZZ	AB	DD	Pin(φ2-12) 平行ピン			
18	NSFTZ3821FCZZ	AF	DS	Separate roller shaft B 逆転ローラー軸 B			
19	XRESP40-06000	AA	DD	E ring(E4) Eリング			
20	NSFTZ2977FCZ1	AV	FG	Separate roller release shaft 分離ローラー圧解軸			
21	LX-BZ1025FCZZ	AC	DD	Step screw(φ3-4) 段ヒス			
22	NRÖLR1796FCZZ	BA	GD	Reverse roller 逆転ローラー			
23	LPiNS0278FCZZ	AB	DJ	Spring pin(φ3-11) スプリングピン			
24	PSHEZ5499FCZZ	AA	DJ	Vibration proof sheet 防振シート			
25	LPLTP6996FCZZ	AC	DJ	Vibration proof plate 防振板			
26	MLEVP1378FCZZ	AF	DS	Reverse pressure release lever 2 逆転圧解除レバー 2			
27	MLEVP0990FCZZ	AF	DS	Return compression release lever 逆転圧縮解除レバー			
28	CPLTM6645FC02	AF	DS	Separate roller support plate 分離ローラー支持板			
29	LX-NZ0088FCZZ	AC	DD	Speed nut スピードナット			
30	PCÖVP1904FCBZ	AF	DS	Paper feed PG bottom cover 給紙 PG 下カバー			
31	XJBS740P12000	AB	DD	Screw(4x12) ヒス			
32	PSHEP5161FCZZ	AK	EB	Front separate sheet 前捌きシート			
501	CSTYM0367DS54	BF	GN	Paper feed section stay unit 給紙部ステイユニット			

**【C13】**

DSPF 分離ユニット (DSPF Separation unit) [MX-6071,MX-5071,MX-4071,MX-3571, MX-3071,MX-6171,MX-5171,MX-4171]

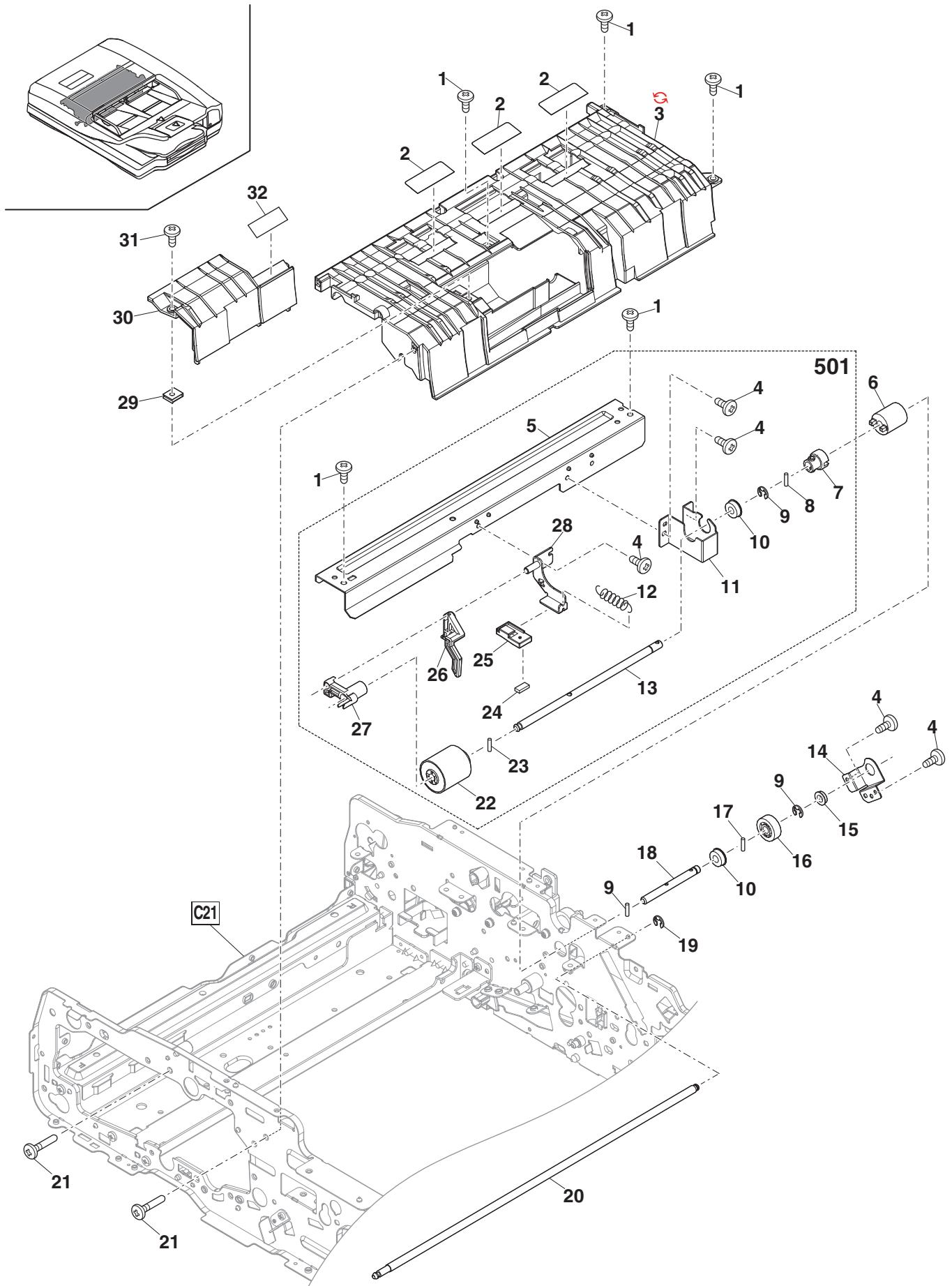

【C14】

DSPF 上ドアユニット (DSPF Upper door unit) [MX-6071,MX-5071,MX-4071,MX-3571, MX-3071,MX-6171,MX-5171,MX-4171]

NO.	PARTS CODE	PRICE RANK		DESCRIPTION	Inter-change	Reason for change	Effective time
		Ex.	Ja.				
1	MLEVP0981FCCZ	AE	DJ	Open/close lever 開閉レバ-			
2	GCAB-1130FCC1	AV	FG	Top door cabinet 上ドアキャビ			
3	PRNGP0090FCZ1	AB	DJ	Resin ring(E5) 樹脂リング			
4	MSPRC3471FCZZ	AB	DJ	Follower pressure spring 従動加圧スプリング			
5	LHLDZ2447FCZZ	AD	DJ	Upper door pressure spring holder 上ドア加圧スプリングホルダ-			
6	NSFTP2966FCAZ	AH	DX	Open/close lever shaft 開閉レバ-シャフト			
7	MSPRT3312FCZZ	AD	DJ	PS pressure spring PS 加圧スプリング			
8	MSPRC2643FCZZ	AB	DJ	Lift up actuator spring リフトアップアクチュエータスプリング			
9	NRÖLP0896FCZZ	AC	DD	Transport follower roller 搬送従動ローラ-			
10	NSFTP3413FCAZ	AC	DJ	Follower collar shaft 従動コリヤシャフト			
11	CFRM-1660FC01	AK	DX	Upper door frame R 上ドアフレーム R			
12	XEBS730P08000	AC	DD	Screw(3×8) ビス			
13	PGiDM2776FCA1	AW	FG	Upper door paper guide 上ドアパ-	1	Productivity improvement	19/Feb RC
	PGiDM2776FCB1	AW	FG	Upper door paper guide 上ドアパ-			
14	PHAG-0007FCZZ	AB	DJ	Open/close lever hook R 開閉レバ-フック R			
15	XEBS740P10000	AA	DD	Screw(4×10) ビス			
16	LPLTM7374FCZZ	AC	DJ	Rear edge detect sensor fixing plate 後端検知センサ取付板			
17	VHPGP2A230L-1	AP	EQ	Photo sensor(GP2A230L) フォトセンサ-			
18	XHBS730P06000	AC	DD	Screw(3×6) ビス			
20	LX-WZ0469FCPZ	AA	DD	Washer ワッシャー			
21	PHAG-0006FCZZ	AB	DJ	Open/close lever hook F 開閉レバ-フック F			
22	LSTPP0011QSZZ	AC	DJ	Resin ring(E3) 樹脂リング			
23	CFRM-1199FC05	AH	DX	Upper door frame F 上ドアフレーム F			
24	PSHEZ6837FCZZ	AG	DX	Upper door lower cover sheet 上ドアア-			
	(Unit)						
901	CGiDM2776DS55	BH	HC	Upper door unit 上ドアユニット			

**【C14】**

DSPF 上ドアユニット (DSPF Upper door unit) [MX-6071,MX-5071,MX-4071,MX-3571, MX-3071,MX-6171,MX-5171,MX-4171]

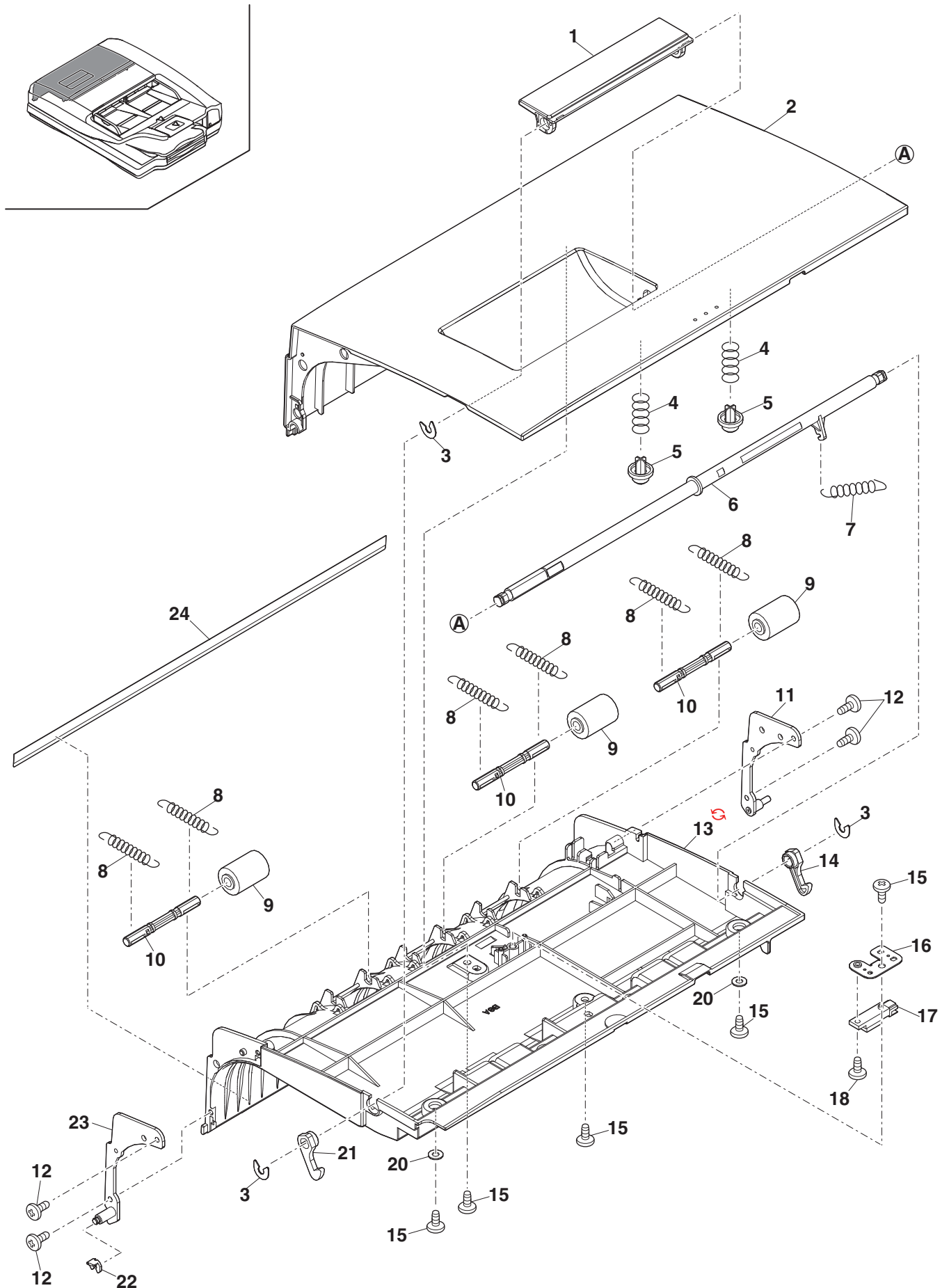

【C15】

DSPF 上搬送ユニット (DSPF Upper transport unit) [MX-6071,MX-5071,MX-4071, MX-3571,MX-3071,MX-6171,MX-5171,MX-4171]

NO.	PARTS CODE	PRICE RANK		DESCRIPTION	Inter-change	Reason for change	Effective time
		Ex.	Ja.				
1	XHBS740P08000	AA	DD	Screw(4×8)			
2	PGiDM2775FCAZ	AU	EZ	Transport paper guide upper			
	PGiDM2775FCBZ	AU	EZ	Transport paper guide upper	1	Productivity improvement	19/Feb RC
3	PCÖVP1895FCAZ	AC	DD	Adjust cover			
4	NRÖLR2102FCZZ	AT	EZ	DSPF transport roller 2			
5	XRESP70-08000	AA	DD	E ring(E7)			
	XRESP70-08000	AA	DD	E ring(E7)	-	Improve performance	18/Nov
6	NRÖLP1479FCZZ	AH	DX	DSPF follower roller B			
7	NRÖLP1478FCZZ	AK	DX	DSPF follower roller A			
8	NSFTZ2982FCZZ	AN	EG	Transport drive roller shaft 1			
9	NBRGY0809FCZ2	AK	EQ	Bearing(φ8-16)			
10	LSTPP0011QSZZ	AC	DJ	Resin ring(E3)			
11	PCLC-0402FCZZ	AT	EZ	Clutch(3.5Kg)			
12	NGERH2406FCZZ	AD	DJ	Transport 1 coupling gear			
13	LDAiU0713FCZZ	AC	DJ	Lower door fixing base R			
14	XHBS730P06000	AC	DD	Screw(3×6)			
15	NRÖLR2101FCZZ	AV	FG	DSPF transport roller 1			
17	LX-BZ1025FCZZ	AC	DD	Step screw(φ3-4)			
18	LDAiU0712FCZZ	AC	DJ	Lower door fixing base F			
19	LX-WZ0070FCZZ	AA	DD	Poly slider(φ8-17)			
20	PCLR-0259FCZZ	AB	DD	Brake collar			
21	MSPRC3313FCZZ	AD	DJ	DSPF brake spring			
22	LX-WZ0042FCZ1	AA	DD	Washer			
23	LSTPP0358FCZZ	AF	DS	Wire fixing stopper	-	Improve performance	18/Nov

**【C15】**

DSPF 上搬送ユニット (DSPF Upper transport unit) [MX-6071, MX-5071, MX-4071, MX-3571, MX-3071, MX-6171, MX-5171, MX-4171]

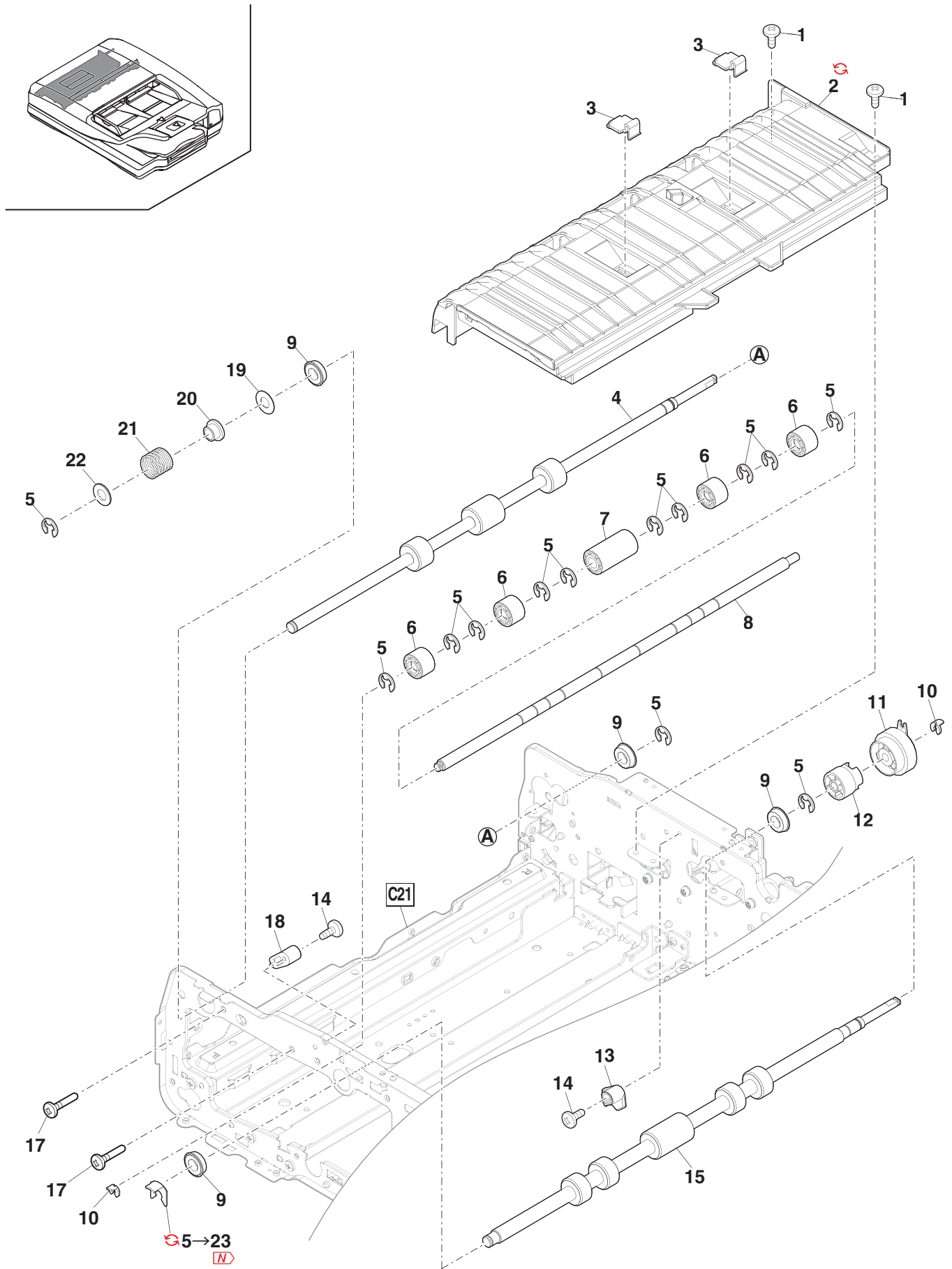

【C16】

DSPF 下搬送ユニット1(DSPF Lower transport unit 1) [MX-6071,MX-5071,MX-4071, MX-3571,MX-3071,MX-6171,MX-5171,MX-4171]

NO.	PARTS CODE	PRICE RANK		DESCRIPTION	Inter-change	Reason for change	Effective time
		Ex.	Ja.				
1	PSHEP5406FCZZ	AA	DJ	PS front mylar 2(Short)	PS 前マイラー 2		
2	PSHEP5408FCZZ	AC	DJ	PS front mylar(Long)	PS 前マイラー		
3	XHBS730P06000	AC	DD	Screw(3×6)	ビス		
4	PGiDH2178FCZZ	AK	DX	PS front paper guide	PS 前ハ°-ハ°-カ°イト°		
5	MSPRT3312FCZZ	AD	DJ	PS pressure spring	PS 加圧ス°リング°		
6	NRÖLP1477FCZZ	AH	DX	PS follower roller	PS 従動ローラー		
7	NSFTZ2973FCZZ	AF	DS	PS follower roller shaft A	PS 従動ローラーシャフト A		
8	MSPRC2643FCZZ	AB	DJ	Lift up actuator spring	リフトアップ°アクチュエーター°ス°リング°		
9	NSFTZ2974FCZZ	AF	DS	PS follower roller shaft B	PS 従動ローラーシャフト B		
10	NRÖLP1487FCZZ	AK	EB	PS follower roller B	PS 従動ローラー B		
11	PGiDM2165FCDZ	AK	EB	PS roller outside paper guide	PS ロ°ラー外ハ°-ハ°-カ°イト°		
11	PGiDM2165FCFZ	AM	EB	PS roller outside paper guide	PS ロ°ラー外ハ°-ハ°-カ°イト°	1	Productivity improvement 19/Jan
12	PSHEP5404FCZ1	AC	DJ	PT guide mylar 2	PT ガ°イト°マイラー 2		
13	PSHEP5403FCZ1	AC	DJ	PT guide mylar 1	PT ガ°イト°マイラー 1		
14	XRESP70-08000	AA	DD	E ring(E7)	E リング°		
15	NBRGY0809FCZ2	AK	EQ	Bearing(φ8-16)	軸受		
16	MLEVP0984FCZZ	AC	DJ	PS front actuator	PS 前アクチュエーター		
17	MSPRD3477FCZZ	AA	DJ	Paper feed actuator spring	給紙アクチュエーター°ス°リング°		
18	VHPSG2A241+-1	AG	DX	Photo sensor(SG2A241)	フォトセンサー		
19	LPLTP6633FCZ1	AE	DJ	PS front sensor fixing plate	PS 前センサー取付板		
20	PSHEZ5484FCZZ	AA	DJ	Damper cushion	消音モルト		
21	LHLDZ2503FCZZ	AE	DJ	SPPD4 fixing holder	SPPD4 取付ホルダー		
21	LHLDZ2503FCAZ	AE	DJ	SPPD4 fixing holder	SPPD4 取付ホルダー	1	Productivity improvement 19/Feb RC
22	MLEVP1310FCZZ	AD	DJ	SPPD4 actuator	SPPD4 アクチュエーター		
23	MSPRC3475FCZZ	AC	DJ	Reading plate spring	読取板ス°リング°		
24	MSPRC3474FCZZ	AB	DJ	Platen pressure spring	プ°ラテン加圧ス°リング°		
25	MARMP0346FCZ1	AC	DJ	Platen arm R	プ°ラテンアーム R		
26	NBRGC0763FCZZ	AD	DJ	Bearing(φ8-8)	軸受		
27	NRÖLR2103FCZZ	AU	EZ	DSPF PS roller	DSPF PS ロ°ラー		
28	LBÖSZ2683FCZZ	AC	DJ	Reading plate boss	読み取り板ホ°ス		
29	MARMP0345FCZ1	AC	DJ	Platen arm F	プ°ラテンアーム F		
30	MSPRT3581FCZZ	AB	DJ	Platen earth spring	プ°ラテンアースス°リング°		
31	PRNGP0090FCZ1	AB	DJ	Resin ring(E5)	樹脂リング°		
32	LPLTM6637FCZ2	AK	EB	Reading plate	読取板		
33	PSHEP5931FCZ1	AF	DS	Reading plate mylar	読取板マイラー		
34	NBRGC0632FCZ1	AE	DS	Bearing(φ8-16)	軸受		
35	LX-WZ0070FCZZ	AA	DD	Poly slider(φ8-17)	ホ°リスライダ°		
36	PCLR-0259FCZZ	AB	DD	Brake collar	ブレーキ用カラ°		
37	MSPRC3313FCZZ	AD	DJ	DSPF brake spring	DSPF ブレーキス°リング°		
38	LX-WZ0042FCZ1	AA	DD	Washer	平ワッシャー		
39	JKNBZ0150FCZZ	AK	DX	PS knob	PS ノブ°		
40	LX-BZ1025FCZZ	AC	DD	Step screw(φ3-4)	段ビス		
41	GCAB-1527FCBZ	AN	EG	PS cabinet	PS キャビ°		
42	XEBS730P08000	AC	DD	Screw(3×8)	ビス		
43	PGSK-0077FCZZ	AE	DS	Gasket FL	ガスケット FL		
44	MSPRD3476FCZZ	AA	DJ	PS follower earth spring	PS 従動アースス°リング°		
45	LPLTM8699FCZZ	AP	EQ	PS follower reinforce plate	PS 従動補強板		
501	CGiDM2165DS55	BD	GJ	PS outside PG unit	PS 外 PG ユニット		
502	CPLTM6637DS53	AS	EZ	Platen unit	プ°ラテンユニット		



# 【C16】

DSPF 下搬送ユニット 1(DSPF Lower transport unit 1) [MX-6071,MX-5071,MX-4071, MX-3571,MX-3071,MX-6171,MX-5171,MX-4171]

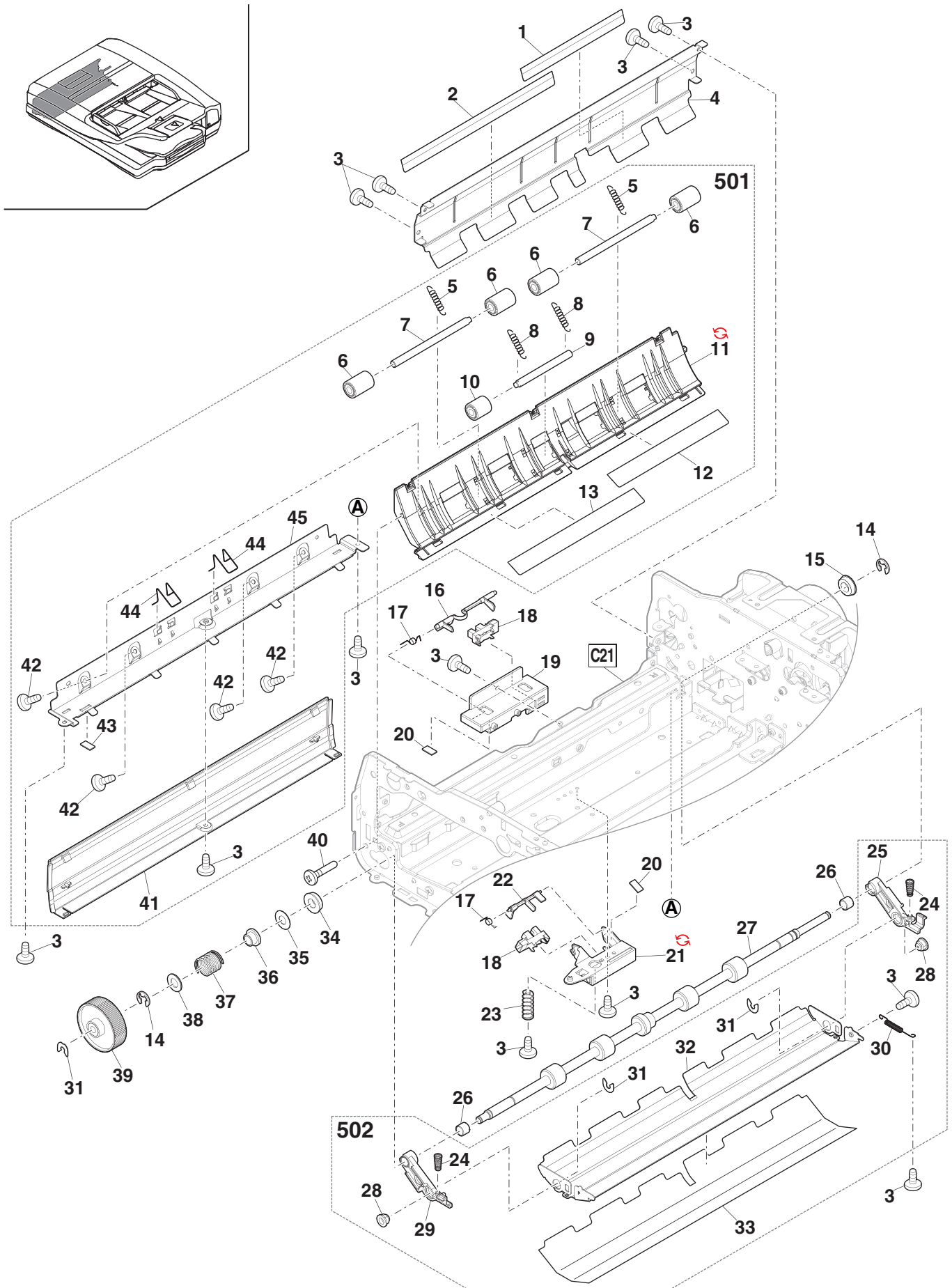

【C17】

DSPF 下搬送ユニット2(DSPF Lower transport unit 2) [MX-6071,MX-5071,MX-4071, MX-3571,MX-3071,MX-6171,MX-5171,MX-4171]

NO.	PARTS CODE	PRICE RANK		DESCRIPTION	Inter-change	Reason for change	Effective time
		Ex.	Ja.				
1	NBLTH0470FCZZ	AR	EQ	Paper feed transport belt			
2	LPLTM6955FCZZ	AC	DJ	DSPF reinforce plate B			
3	XRESP70-08000	AA	DD	E ring(E7)			
	★ XRESP70-08000	AA	DD	E ring(E7)	-	Improve performance	18/Nov
4	NPLYZ0467FCZZ	AD	DJ	Transport pulley			
5	LPINS0278FCZZ	AB	DJ	Spring pin(φ3-11)			
6	NBRGY0809FCZ2	AK	EQ	Bearing(φ8-16)			
7	PRNGP0081FCZ1	AB	DJ	Resin ring(E4)			
8	NGERH2351FCZZ	AE	DJ	Gear(14T)			
9	NBRGY0720FCZ2	AQ	EQ	Bearing			
10	LDAIU0713FCZZ	AC	DJ	Lower door fixing base R			
11	XHBS730P06000	AC	DD	Screw(3×6)			
12	NRÖLR1569FCZZ	AQ	EQ	DSPF delivery roller 3			
13	PGiDM2162FCCZ	AR	EQ	Lower door paper guide			
	☞ PGiDM2162FCDZ	AR	EQ	Lower door paper guide	1	Productivity improvement	19/Feb RC
14	LHLDZ1709FCZZ	AC	DJ	White standard pressure spring holder			
15	MSPRC3473FCZZ	AC	DJ	White standard pressure spring			
16	NSFTP3413FCAZ	AC	DJ	Follower collar shaft			
17	NRÖLP0896FCZZ	AC	DD	Transport follower roller			
18	MSPRT3523FCZZ	AB	DJ	Lower door follower spring			
19	PTME-0306FCZZ	AC	DJ	Lower door lock pawl			
20	XBPS730P08KS0	AB	DD	Screw(3×8KS)			
21	MSPRD3478FCZ1	AC	DJ	Lower door lock spring			
22	NSFTZ2983FCZZ	AL	EB	Lower door lock shaft			
23	LPLTM6636FCZZ	AN	EG	Lower door lock plate			
24	MSPRC3472FCZZ	AC	DJ	OC pressure spring			
25	LPLTP6631FCZZ	AC	DJ	OC pressure plate			
26	PSHEZ6576FCZZ	AH	DX	OC mat sheet			
27	XEBS740P10000	AA	DD	Screw(4×10)			
28	MLEVP0993FCZZ	AC	DJ	Lower door lock release lever			
29	LPLTM6662FCZZ	AG	DX	Dip up reinforce plate			
30	XEBS730P08000	AC	DD	Screw(3×8)			
31	PGiDM2177FCDZ	AG	DX	Dip up PG			
32	PSHEP5419FCZZ	AC	DJ	Dip up mylar			
33	PSHEP5405FCZZ	AC	DJ	Transport roller 3 mylar C			
34	PGiDM2167FCC2	AQ	EQ	Transport paper guide lower			
35	VHPSG2A241+-1	AG	DX	Photo sensor(SG2A241)			
36	PSHEZ5484FCZZ	AA	DJ	Damper cushion			
37	MLEVP0986FCZZ	AD	DJ	Transport bottom actuator			
38	MSPRD2855FCZZ	AB	DJ	Delivery actuator spring			
39	CPLTM8972FC01	AE	DS	Lower door fulcrum plate			
40	MSPRD3477FCZZ	AA	DJ	Paper feed actuator spring			
41	MLEVP0989FCZZ	AC	DJ	PIN actuator			
42	PMLT-1720FCZZ	AA	DJ	Lower door F cushion			
44	PMLT-1975FCZ1	AB	DD	Actuator damper cushion			
45	LHLDZ1689FCZ1	AL	EB	Delivery sensor holder			
46	MLEVP0983FCZZ	AD	DJ	PE bottom actuator			
47	LHLDZ1695FCZZ	AD	DJ	Lower door open/close detect holder			
48	QSW-B0017QSZZ	AF	DS	Waste toner full detect switch(D2X-G)			
49	LX-BZ1025FCZZ	AC	DD	Step screw(φ3-4)			
50	LDAIU0712FCZZ	AC	DJ	Lower door fixing base F			
51	NRÖLR1567FCZZ	AV	FG	DSPF transport roller 4			
52	NRÖLR1566FCZZ	AV	FG	DSPF transport roller 3			
53	XHBS740P08000	AA	DD	Screw(4×8)			

【C17】

DSPF 下搬送ユニット2(DSPF Lower transport unit 2) [MX-6071,MX-5071,MX-4071,  
MX-3571,MX-3071,MX-6171,MX-5171,MX-4171]

NO.	PARTS CODE	PRICE RANK		DESCRIPTION	Inter-change	Reason for change	Effective time
		Ex.	Ja.				
54	 LSTPP0358FCZZ	AF	DS	Wire fixing stopper ワイヤ押えスタッパ -	-	Improve performance	18/Nov

**[C17]**

DSPF 下搬送ユニット 2(DSPF Lower transport unit 2) [MX-6071,MX-5071,MX-4071, MX-3571,MX-3071,MX-6171,MX-5171,MX-4171]

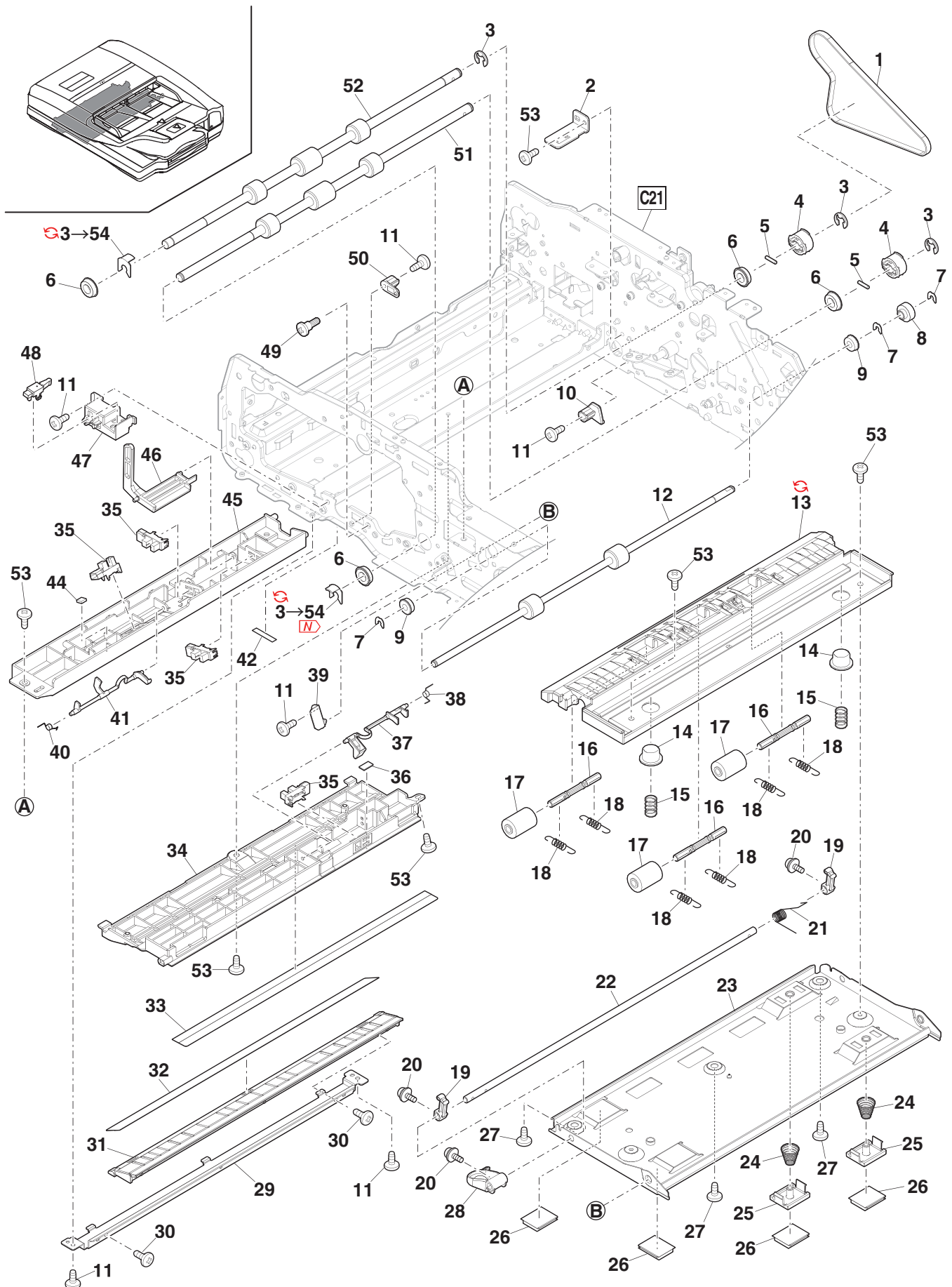

**【C18】**

**DSPF 縮小光学ユニット (DSPF Reduction optical unit) [MX-6071,MX-5071,MX-4071, MX-3571,MX-3071,MX-6171,MX-5171,MX-4171]**

NO.	PARTS CODE	PRICE RANK		DESCRIPTION	Inter-change	Reason for change	Effective time
		Ex.	Ja.				
1	XHBS730P08KS0	AC	DD	Screw(3×8KS)	ビス		
2	CPLTM8694DS70	BY	TF	Lens unit	レンズユニット		
3	LX-BZ0022QSP1	AC	DJ	Step screw	段ビス		
4	MSPRP0164QSZZ	AC	DJ	Lens base fixing spring	レンズベース押えスプリング		
5	LDAiU0787FCZZ	AG	DX	Lens base	レンズベース		
6	PCÖVP2252FCAZ	AH	DX	Dustproof cover	防塵カバー		
7	XEBS740P10000	AA	DD	Screw(4×10)	ビス		
8	LX-BZ0007QSPZ	AC	DD	Lens base adjust screw	レンズベース調整ビス		
9	LPLTM7753FCZ1	AH	DX	Lens unit fixing plate	レンズユニット取付板		
10	PSHEP5410FCZZ	AB	DJ	Dustproof sheet	防塵シート		
11	MSPRP3479FCZZ	AC	DJ	Mirror fixing spring	ミラ押えスプリング		
12	LDAiU0807FCA1	AY	FQ	Mirror base	ミラベース		
13	PSHEP5411FCZ1	AA	DJ	Dustproof sheet 2	防塵シート2		
14	PMLT-1789FCZZ	AC	DJ	CCD cushion	CCDモルト		
	Ⓢ PMLT-1789FCZ1	AC	DD	CCD cushion	CCDモルト	1	Productivity improvement
15	PSHEP6124FCZZ	AC	DJ	Lamp dustproof mylar	ランプ防塵マイラー		
16	PMLT-1407FCZZ	AC	DJ	Damper sponge	消音スポンジ		
17	PMiR-0194FCZ1	BF	GN	3rd mirror	第3ミラ		
18	PMLT-1864FCZZ	AF	DS	Dustproof cushion R	防塵クッションR		
19	PMiR-0164FCZ3	AP	EQ	1st mirror	第1ミラ		
20	PGiDM2887FCZZ	AP	EQ	Reading glass guide	読み取りガラスガイド		
21	XHBS740P08000	AA	DD	Screw(4×8)	ビス		
22	PSHEP6929FCZZ	AD	DJ	LED harness protect sheet	LEDハーネス保護シート		
23	XHBS740P14000	AB	DD	Screw(4×14)	ビス		
24	PSHEP6322FCZZ	AD	DJ	Reading glass mylar	読取ガラスマイラー		
25	PTPE-0284FCZZ	AB	DJ	Read glass tape	読取ガラステープ		
26	PGLSP0112FCZZ	BN	LE	Reading glass	読取ガラス		
27	PLGPZ0002QSZ1	AR	EQ	Waveguide stick	導光棒		
28	PSHEZ6927FCZZ	AD	DJ	Reflection sheet upper	反射シート上		
29	PSHEZ0849QSZZ	AC	DD	Reflection sheet	反射シート		
30	CPWBL0295QSE2	AU	EZ	LED PWB	LED基板		
31	LPLTM9224FCZZ	AG	DS	LED heat sink F	LED放熱板F		
32	XEBS730P08000	AC	DD	Screw(3×8)	ビス		
33	LPLTM9225FCZZ	AG	DS	LED heat sink R	LED放熱板R		
34	PGiDM2888FCZZ	AM	EG	LED PWB guide	LED基板ガイド		
35	PCÖVP2253FCA2	AL	EB	Mirror base cover	ミラベースカバー		
36	CPLTM6656FC02	AH	DX	Optical fixing plate	光学固定板		
37	PGUMS0317FCZZ	AD	DJ	Optical fixing rubber	光学固定ゴム		
38	PMiR-0195FCZ1	BF	GN	4th mirror	第4ミラ		
39	PMiR-0193FCZ1	BF	GN	2nd mirror	第2ミラ		
40	PCUSS0393FCZZ	AC	DJ	Optical cushion	光学クッション		
41	LX-BZ0833FCPZ	AC	DD	Screw(3×8)	ビス		
42	CBOX-0184FC01	AL	EB	Dark box	暗箱		
43	PSHEP6633FCZZ	AC	DD	DSPF FFC protect sheet	DSPF FFC保護シート		
44	PMLT-2258FCZZ	AC	DD	Lamp Vibration proof cushion	ランプ防振モルト		
45	PMLT-2373FCZZ	AD	DJ	Dust proof cushion	防塵モルト		
46	PSHEP6960FCZZ	AD	DJ	Lamp dust proof mylar 1	ランプ防塵マイラー1		
47	PMLT-2372FCZZ	AD	DD	Dust proof cushion 1	防塵モルト1		
48	PGSK-0088FCPZ	AH	DX	Gasket(L=30)	ガスケット		
501	CGiDM2887DS52	BF	GN	LAMP paper guide unit	LAMPベースガイドユニット		
502	CDAiU0807DS59	BK	HC	Mirror base unit	ミラベースユニット		

**【C18】**

DSPF 縮小光学ユニット (DSPF Reduction optical unit) [MX-6071, MX-5071, MX-4071, MX-3571, MX-3071, MX-6171, MX-5171, MX-4171]

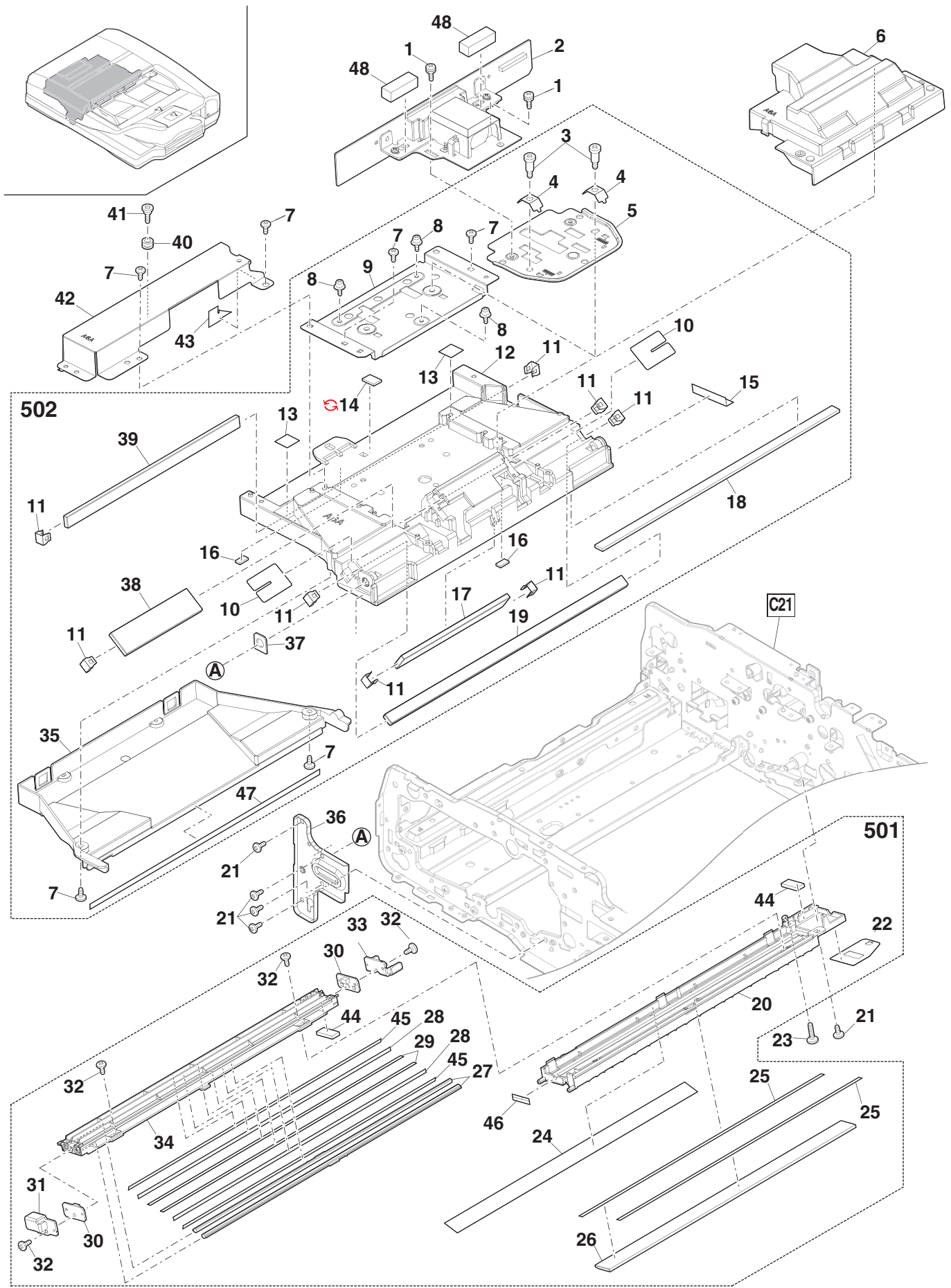

【C19】

DSPF 排紙ユニット (DSPF Delivery unit) [MX-6071,MX-5071,MX-4071,MX-3571, MX-3071,MX-6171,MX-5171,MX-4171]

NO.	PARTS CODE	PRICE RANK		DESCRIPTION	Inter-change	Reason for change	Effective time
		Ex.	Ja.				
1	XHBS730P06000	AC	DD	Screw(3×6) ヒス			
2	CPLTM8972FC01	AE	DS	Lower door fulcrum plate 下ドア支点板			
3	XBPS730P08KS0	AB	DD	Screw(3×8KS) ヒス			
4	NSFTZ2970FCZZ	AD	DJ	White standard plate support shaft 白基準板支持軸			
5	CGLSP0111DS51	AQ	EQ	Protect glass unit 保護ガラスユニット			
6	LFIX-0625FCZZ	AC	DJ	White standard glass fixture 白基準ガラス押え			
7	LDAIU0711FCC2	AR	EQ	White standard base 白基準ベース			
	LDAIU0711FCD2	AR	EQ	White standard base 白基準ベース	1	Productivity improvement	19/Feb RC
8	NSFTP3413FCAZ	AC	DJ	Follower collar shaft 従動コリヤシャフト			
9	NRÖLP0896FCZZ	AC	DD	Transport follower roller 搬送従動ローラー			
10	MSPRT3523FCZZ	AB	DJ	Lower door follower spring 下ドア従動スプリング			
11	PCÖVP1937FCBZ	AF	DS	Follower roller cover 従動ローラーカバー			
12	XEBS740P10000	AA	DD	Screw(4×10) ヒス			
13	PCÖVP1903FCZ1	AL	EB	Delivery lower paper guide cover 排紙下ペーパーガイドカバー			
14	XEBS730P08000	AC	DD	Screw(3×8) ヒス			
15	LPLTM6757FCZZ	AC	DJ	Arm fixing plate アーム取付板			
16	MARMP0350FCZZ	AC	DJ	Delivery pressure arm 排紙加圧アーム			
17	PGUMR0333FCZZ	AB	DJ	Delivery rubber 19(Black) 蹴り出しゴム 19			
18	PGUMR0315FCZZ	AC	DJ	Delivery rubber 15(Gray) 蹴り出しゴム 15			
19	NRÖLP0011QSZZ	AD	DJ	Delivery follower roller 排紙従動ローラー			
20	NSFTZ2989FCZZ	AG	DS	Delivery follower shaft 排紙従動シャフト			
21	PCÖVP1824FCZ1	AE	DS	Stamp cover スタンプカバー			
22	LHLDZ1696FCZZ	AD	DJ	Stamp holder スタンプホルダー			
23	XHBS740P08000	AA	DD	Screw(4×8) ヒス			
24	MSPRT3512FCZZ	AC	DJ	Delivery follower spring 排紙従動スプリング			
25	PGIDM2164FCB1	AP	EQ	Delivery paper guide bottom 排紙ペーパーガイド 下			
26	CPLTM6229FC05	AE	DS	White standard fulcrum plate 白基準支点板			
501	CGIDM2164DS55	BA	FX	Delivery lower PG unit 排紙下 PG ユニット			

**【C19】**

DSPF 排紙ユニット (DSPF Delivery unit) [MX-6071,MX-5071,MX-4071,MX-3571,  
MX-3071,MX-6171,MX-5171,MX-4171]

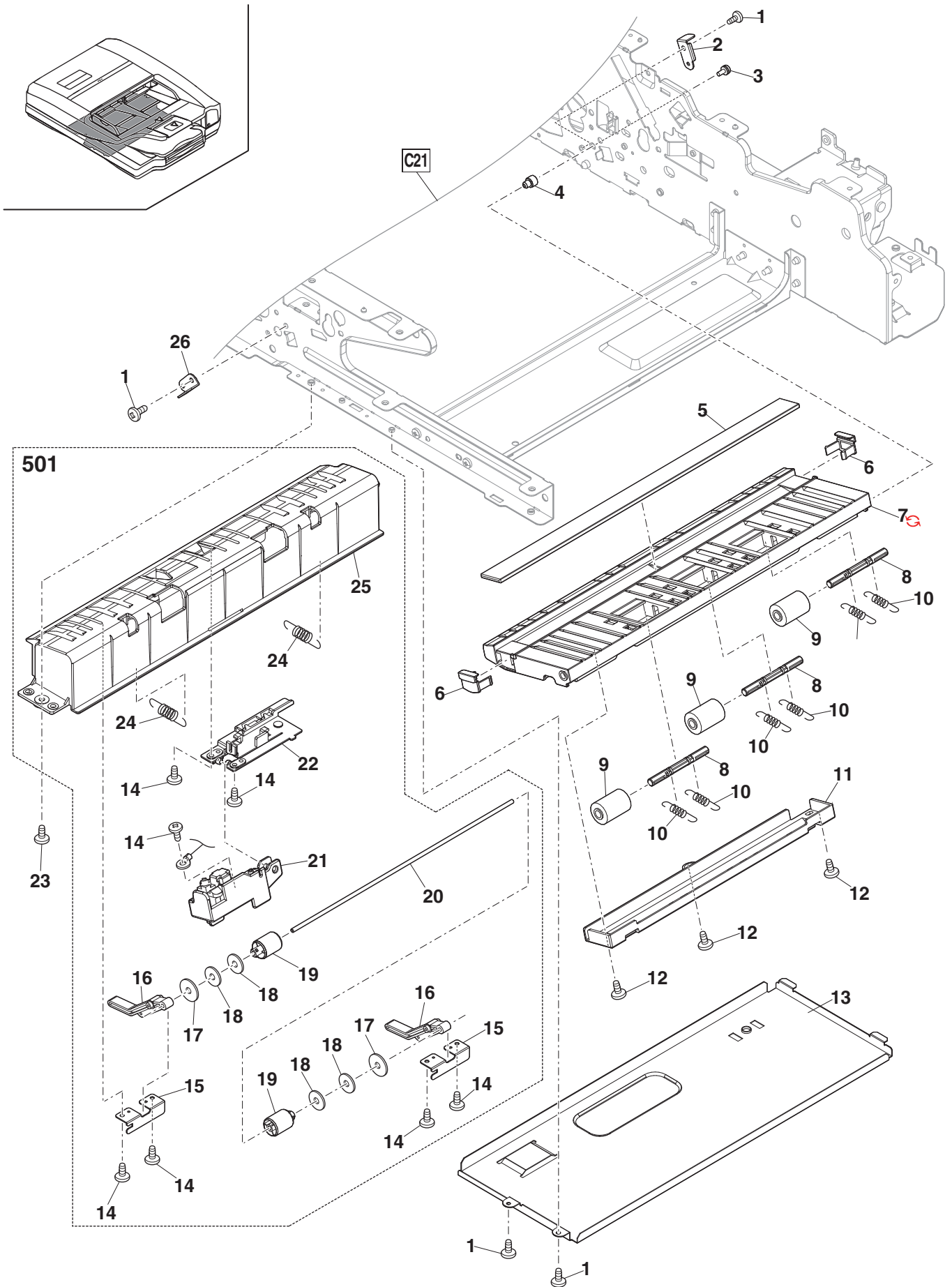



【C20】

DSPF 駆動ユニット (DSPF Drive unit) [MX-6071,MX-5071,MX-4071,MX-3571,MX-3071, MX-6171,MX-5171,MX-4171]

NO.	PARTS CODE	PRICE RANK		DESCRIPTION	Inter-change	Reason for change	Effective time
		Ex.	Ja.				
1	XHBS730P06000	AC	DD	Screw(3×6)	ビス		
2	RMÖTP1045FCP1	BF	GN	Motor	モーター		
3	CPLTM8974FC01	AU	EZ	Transport drive motor fixing plate	搬送駆動モーター取付板		
4	NBRGM0968FCZZ	AC	DD	Bearing(φ6)	軸受		
5	NGERH2350FCZZ	AF	DS	Gear(59T/45T)	ギア		
6	XRESP50-06000	AA	DD	E ring(E5)	Eリング		
7	NGERH1778FCZZ	AP	EQ	Gear(44T)	ギア		
8	NGERH2349FCZZ	AF	DS	Gear(51T/57T)	ギア		
9	NFANP0135FCP1	AW	FG	Fan	ファン		
10	XEBS730P35000	AC	DD	Screw(3×35)	ビス		
11	LHLDZ2502FCZZ	AE	DJ	Fan fixing holder	ファン取付ホルダー		
12	RMÖTS1079FCPZ	AX	FG	Motor	モーター		
13	RMÖTS1088FCPZ	AY	FQ	Motor	モーター		
14	CFRM-1659FC01	AS	EQ	Delivery drive frame	排紙駆動フレーム		
15	NGERH0104QSZZ	AE	DJ	Gear(13T/42T)	ギア		
16	XRESP30-05000	AA	DD	E ring(E3)	Eリング		
17	NGERH1566FCZZ	AE	DS	Gear(45/23)	ギア		
18	NGERH0103QSZZ	AE	DJ	Gear(54T/13T)	ギア		
19	XRESP20-04000	AA	DD	E ring(E2)	Eリング		
20	NBRGC0021QSZZ	AD	DJ	DID bearing	DID 軸受		
21	NGERH2021FCZZ	AE	DJ	Gear(46/25T)	ギア		
22	XBPS730P08KS0	AB	DD	Screw(3×8KS)	ビス		
23	NSFTZ3907FCZZ	AF	DS	27T/20T gear shaft	27T/20T ギア軸		
24	NGERH2404FCZZ	AD	DJ	Gear(27T/20T)	ギア		
25	NGERH2405FCZZ	AD	DJ	Paper feed coupling gear	給紙カップリングギア		
26	MSPRT3490FCZZ	AC	DJ	Drive adjustment spring	駆動調整スプリング		
27	CPLTM6758FC02	AF	DS	Drive adjustment plate 2	駆動調整板 2		
28	XHBS730P08KS0	AC	DD	Screw(3×8KS)	ビス		
29	NPLYZ0603FCZZ	AH	DX	Pulley	プーリー		
30	NSFTZ3900FCZZ	AF	DS	Tension shaft	テンション軸		
31	CPLTM8827FC01	AH	DX	Drive tension plate R	駆動テンション板 R		
33	NSFTZ3899FCZZ	AG	DX	47T50P50P shaft	47T50P50P 軸		
34	NPLYZ0578FCZZ	AE	DS	Pulley(50P/50P)	プーリー		
35	NGERH2403FCZZ	AG	DS	Coupling gear(47T)	カップリングギア		
36	LX-WZ0448FCZZ	AB	DD	Poly slider(6×12×0.5)	ポリスライダ		
37	NBLTH0638FCZZ	AH	DX	Drive belt(S2M 408)	駆動ベルト		
38	NPLYZ0602FCZZ	AF	DS	Coupling pulley(35P)	カップリングプーリー		
39	NPLYZ0580FCZZ	AC	DD	Coupling pulley(31P)	カップリングプーリー		
40	PCLC-0402FCZZ	AT	EZ	Clutch(3.5Kg)	クラッチ		
41	LSTPP0011QSZZ	AC	DJ	Resin ring(E3)	樹脂リング		
42	PSHEP6197FCZZ	AA	DJ	Grid sheet F	グリッドシート F		
43	PSHEP6961FCZZ	AC	DD	Edge dust proof mylar	エッジ防塵マイラー		
44	NBRGY0934FCZZ	AH	DX	Bearing(φ6-10)	軸受		
501	CPLTM8974DS51	BG	GT	DSPF drive plate	DSPF 駆動板		
502	CFRM-1659DS55	BF	GN	DSPF drive	DSPF 駆動		

# 【C20】

DSPF 駆動ユニット (DSPF Drive unit) [MX-6071, MX-5071, MX-4071, MX-3571, MX-3071, MX-6171, MX-5171, MX-4171]

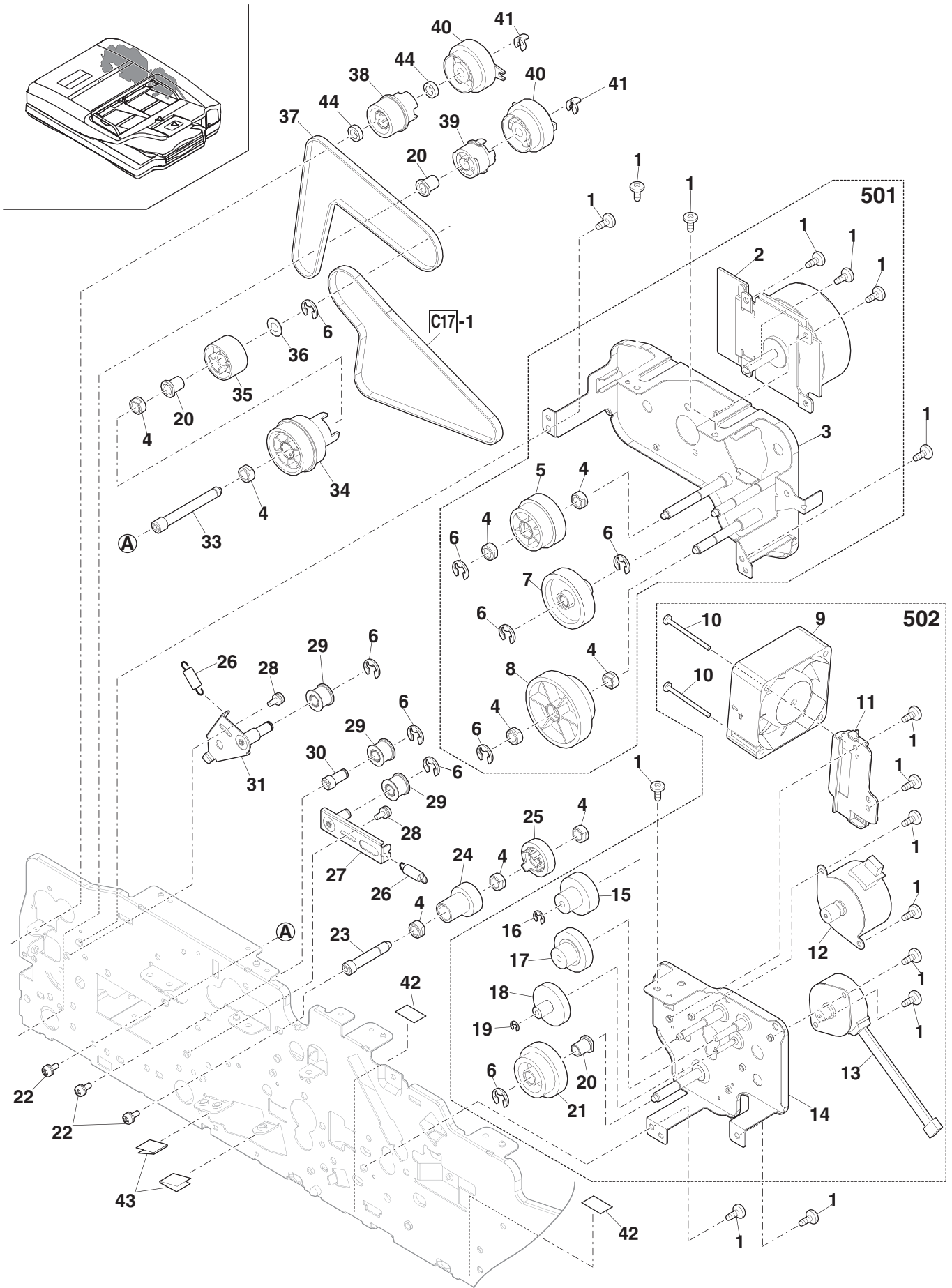

**[C21]**

**DSPF フレーム部 (DSPF Frame section) [MX-6071,MX-5071,MX-4071,MX-3571, MX-3071,MX-6171,MX-5171,MX-4171]**

NO.	PARTS CODE	PRICE RANK		DESCRIPTION	Inter-change	Reason for change	Effective time
		Ex.	Ja.				
1	XHBS740P08000	AA	DD	Screw(4×8)	ビス		
2	MHNG-0253FCZZ	BK	HG	DSPF hinge R	DSPF ヒンジ R		
3	CPWBX2318DS51	BW	RR	DSPF PWB	DSPF 基板		
	CPWBX2318DS52	BW	RR	DSPF PWB	DSPF 基板		
	CPWBX2318DS53	BW	RR	DSPF PWB	DSPF 基板		
	CPWBX2318DS54	BW	RR	DSPF PWB	DSPF 基板		
	CPWBX2318DS55	BW	RR	DSPF PWB	DSPF 基板		
4	XHBS730P06000	AC	DD	Screw(3×6)	ビス		
5	LPLTM8975FCZZ	AL	EB	DSPF control fixing plate	DSPF コントロール取付板		
6	XRESP70-08000	AA	DD	E ring(E7)	Eリング		
7	NGERH1378FCZZ	AD	DJ	Fan type gear	扇型ギア		
8	LPI NS7062SCZZ	AA	DD	Spring pin(φ3-16)	スプリングピン		
9	NBRGC0133FCZ1	AC	DJ	Bearing(φ8)	軸受		
10	XEBS740P10000	AA	DD	Screw(4×10)	ビス		
11	MHNG-0252FCZ1	BM	HV	DSPF hinge L	DSPF ヒンジ L		
12	PGi DM2803FCAZ	AH	DX	Harness guide	ハーネスカイト		
13	PSHEZ7020FCZZ	AD	DD	Dust drop prevention sheet	異物落下防止シート		
14	XBPS740P08KS0	AB	DD	Screw(4×8KS)	ビス		
15	PGi DM2175FCZZ	AE	DS	Interface harness guide	中継ハーネスカイト		
16	LFI X-0703FCZZ	AC	DD	Open/close detect fixing plate	開閉検知押え板		
17	PSHEZ5484FCZZ	AA	DJ	Damper cushion	消音モルト		
18	PBRSS0232FCZ2	AE	DJ	Delivery discharge brush	排紙除電ブラシ		
19	LSTYM0613FCZZ	AT	EZ	Delivery section stay	排紙部ステー		
20	LFRM-1197FCZZ	AS	EZ	Front frame	前フレーム		
21	LHLDZ1694FCZZ	AC	DJ	Book detect holder	ブック検知ホルダ		
22	MSPRT3492FCZZ	AC	DJ	Book detect lever spring	ブック検知レバースプリング		
23	MLEVP0994FCZZ	AC	DJ	Book detect lever	ブック検知レバ		
24	VHPSG2A241+-1	AG	DX	Photo sensor(SG2A241)	フォトセンサー		
25	PSHEZ5449FCZ2	AC	DJ	Delivery sheet RSPF	排紙シート RSPF		
26	PSHEP5407FCZZ	AA	DJ	Transport mylar	搬送マイラ		
27	PGi DH2179FCZZ	AN	EG	Delivery paper guide	排紙ハールガイド		
28	MARMP0512FCZZ	AG	DX	Delivery line arm	排紙整列アーム		
29	NSFTZ3794FCZZ	AQ	EQ	Lift up shaft	リフトアップシャフト		
30	LPLTM6650FCZZ	AD	DJ	Lift up plate	リフトアッププレート		
31	XBPS730P08KS0	AB	DD	Screw(3×8KS)	ビス		
32	PCÖVP1898FCZZ	AC	DJ	Lift up shaft cover	リフトアップシャフトカバー		
33	LX-BZ0931FCZZ	AC	DD	Step screw(M3)	段ビス		
34	MSPRD3239FCZ1	AF	DS	Lift spring	リフトスプリング		
35	NSFTZ2981FCZZ	AK	DX	Joint shaft	連結シャフト		
36	PSHEZ0448QSZZ	AA	DJ	Optical bottom sheet	光学底マイラ		
37	LPLTM6954FCZZ	AR	EQ	DSPF reinforce plate A	DSPF 補強板 A		
38	LPLTM6654FCZZ	AK	DX	Optical joint plate	光学連結板		
39	XBTSC50P16000	AA	DD	Screw(5×16)	ビス		
40	LX-BZ1129FCPZ	AG	DX	SPF step screw R	SPF 段ビス R		
41	LX-BZ1160FCPZ	AC	DJ	Screw	段ビス		
42	LX-BZ0776FCPZ	AG	DD	Step screw R	段ビス R		
501	CHLDZ1694DS54	AP	ZZ	Book detect holder	ブック検知ホルダ		
502	CGi DH2179DS51	AT	EZ	Delivery paper guide unit	排紙ハールガイドユニット		
503	DUNT-7528DS12	AY	FQ	DSPF Lift up unit	DSPF リフトアップユニット		

**【C21】**

DSPF フレーム部 (DSPF Frame section) [MX-6071,MX-5071,MX-4071,MX-3571, MX-3071,MX-6171,MX-5171,MX-4171]

**Matrix**

No.3	DSPF 基板 (DSPF PWB)					
PARTS CODE	MX-6071 MX-5071 MX-6171 MX-5171 MX-4171			MX-4071 MX-3571 MX-3071		
	Americas	Europe Australia Asia	Japan	Americas	Europe Australia Asia	
CPWBX2318DS51				1st Lot		
CPWBX2318DS52	1st Lot					
CPWBX2318DS53					1st Lot	
CPWBX2318DS54			1st Lot			
CPWBX2318DS55		1st Lot				

**【C21】**

DSPF フレーム部 (DSPF Frame section) [MX-6071,MX-5071,MX-4071,MX-3571,  
MX-3071,MX-6171,MX-5171,MX-4171]

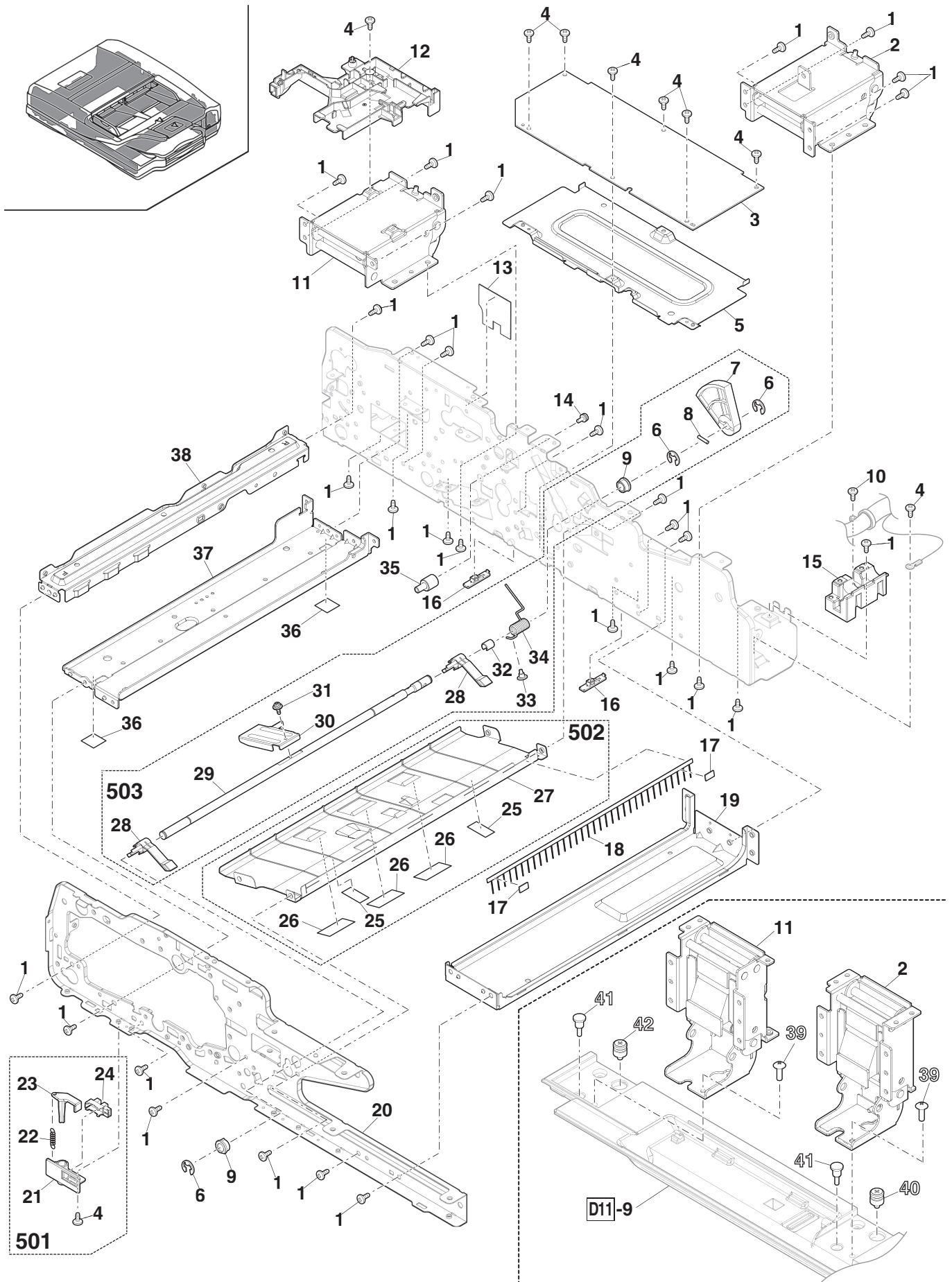

**【C30】**

RSPF 外装部 (RSPF exteriors section) [MX-4061,MX-3561,MX-3061,MX-3661,MX-3161,MX-2661, MX-6051,MX-5051,MX-4051,MX-3551,MX-3051,MX-2651,MX-6151,MX-5151,MX-4151,MX-3631,MX-2631]

NO.	PARTS CODE	PRICE RANK		DESCRIPTION	Inter-change	Reason for change	Effective time
		Ex.	Ja.				
1	GCAB-1361FCD1	AX	FG	SPF rear cabinet			
2	XHBS730P08000	AB	DD	Screw(3×8)			
3	XEBS740P10000	AA	DD	Screw(4×10)			
4	XHBS730P06000	AC	DD	Screw(3×6)			
5	TLABZ5836FCZZ	AE	DS	Dust caution label			
♣	TLABZ5837FCZZ	AE	DS	Dust caution label			
6	TLABH5832FCZZ	AK	DX	Clean caution label			
♣	TLABH6046FCZZ	AH	DX	Clean caution label			
7	XEBS730P10000	AC	DD	Screw(3×10)			
8	TLABZ5833FCZZ	AM	EG	Original size label			
♣	TLABZ5834FCZZ	AM	EG	Original size label			
10	CPWBN2315FCE1	BC	GJ	RSPF driver PWB			
11	LPLTM7996FCZ1	AF	DS	RSPF PWB fixing plate			
13	LSOU-0050QSGZ	AE	DJ	Delivery extension tray			
14	MHNG-0250FCZZ	AW	FG	RSPF hinge 1			
Ⓢ	MHNG-0250FCZ2	AW	FG	RSPF hinge 1	3	Improve performance	18/Nov RC
15	XWVS740-05000	AA	DD	Washer(M4)			
16	XEBS740P16000	AB	DD	Screw(4×16)			
17	MHNG-0251FCZZ	AW	FG	RSPF hinge 2			
Ⓢ	MHNG-0251FCZ2	AW	FG	RSPF hinge 2	3	Improve performance	18/Nov RC
18	PSHEZ5374FCZ1	AC	DJ	OC position sheet			
19	LX-BZ0586FCZZ	AA	DD	Screw(4×6)			
20	GCÖV-0138QSAZ	AF	DS	F cabinet cover			
21	GCAB-1318FCDZ	AR	EQ	SPF front cabinet			
22	CCLEZ0027RS51	AM	EG	SPF glass cleaner			
23	PSHEZ6631FCZ1	AR	EQ	OC mat			
	(Unit)						
901	DUNT-9540DS20	CE	UF	RSPF unit			

**Matrix**

No.5	異物注意ラベル (Dust caution label)	
PARTS CODE	Americas	Japan
TLABZ5836FCZZ		1st Lot
TLABZ5837FCZZ	1st Lot	

No.6	清掃注意ラベル (Clean caution label)	
PARTS CODE	Americas	Japan
TLABH5832FCZZ	1st Lot	
TLABH6046FCZZ		1st Lot

**【C30】**

RSPF 外装部 (RSPF exteriors section) [MX-4061,MX-3561,MX-3061,MX-3661,MX-3161,MX-2661,  
MX-6051,MX-5051,MX-4051,MX-3551,MX-3051,MX-2651,MX-6151,MX-5151,MX-4151,MX-3631,MX-2631]

No.8	原稿サイズラベル (Original size label)	
PARTS CODE	Americas Europe Australia Asia	Japan
TLABZ5833FCZZ		1st Lot
TLABZ5834FCZZ	1st Lot	

# 【C30】

RSPF 外装部 (RSPF exteriors section) [MX-4061,MX-3561,MX-3061,MX-3661,MX-3161,MX-2661, MX-6051,MX-5051,MX-4051,MX-3551,MX-3051,MX-2651,MX-6151,MX-5151,MX-4151,MX-3631,MX-2631]

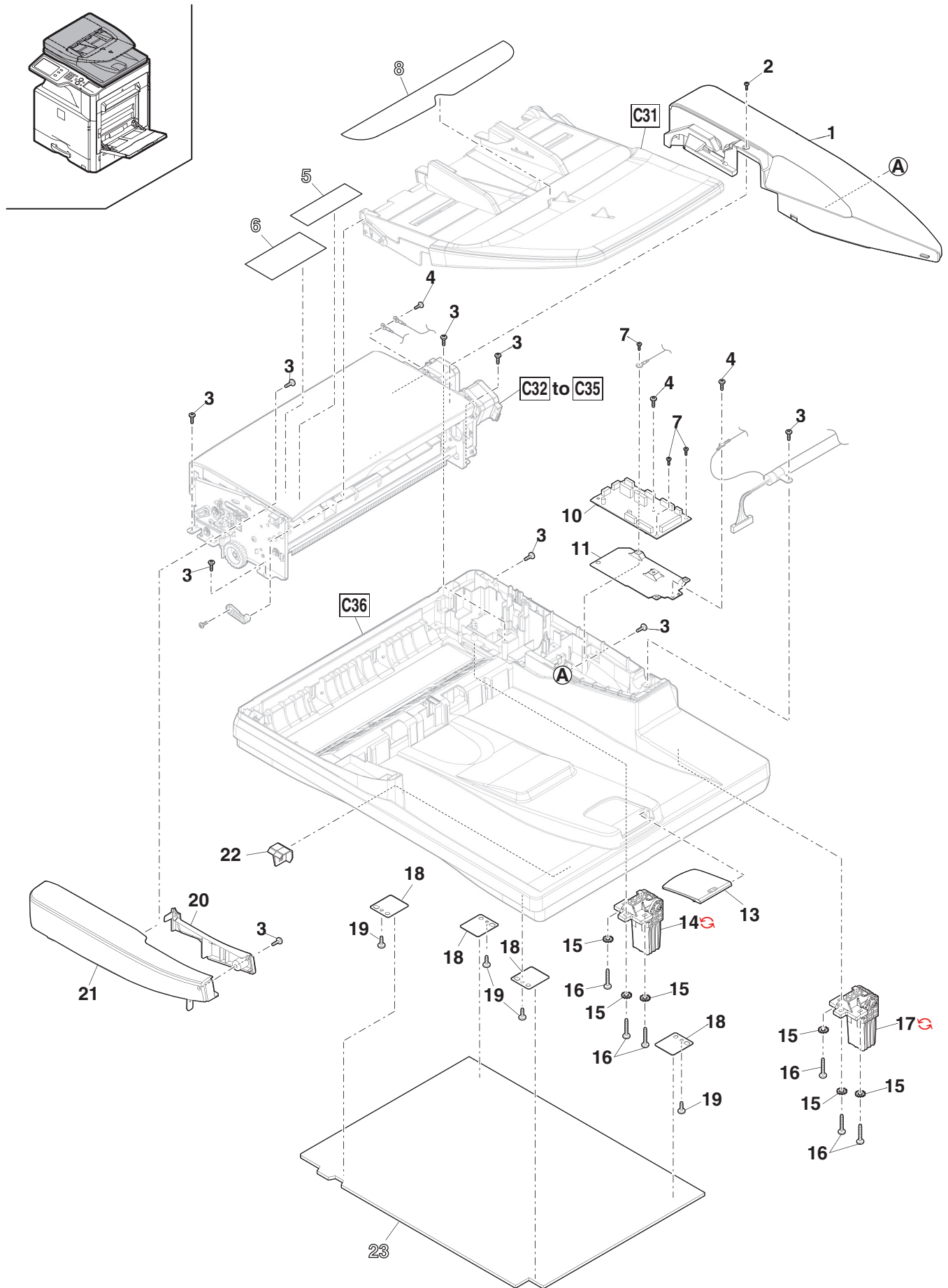



【C31】

RSPF 原稿トレイ (RSPF original tray) [MX-4061,MX-3561,MX-3061,MX-3661,MX-3161,MX-2661, MX-6051,MX-5051,MX-4051,MX-3551,MX-3051,MX-2651,MX-6151,MX-5151,MX-4151,MX-3631,MX-2631]

NO.	PARTS CODE	PRICE RANK		DESCRIPTION	Inter-change	Reason for change	Effective time
		Ex.	Ja.				
1	LPLTP6485FCEZ	AK	EB	RSPF regulation plate F RSPF 規制板 F			
2	LPLTP6486FCEZ	AL	EB	RSPF regulation plate R RSPF 規制板 R			
3	PCÖVP2291FCZZ	AC	DJ	Original tray fulcrum cover 原稿トレイ支点カバー			
4	XEPS730P08X00	AA	DD	Screw(3×8) ビス			
5	LSÖU-0235FCC2	BA	FX	Original tray upper 原稿トレイ上			
6	LHLDZ1640FCZZ	AC	DJ	Paper feed guide holder 給紙ガイドホルダー			
7	XHBS740P08000	AA	DD	Screw(4×8) ビス			
8	NGERR0169QSZZ	AE	DS	SPF VR PWB LF rack SPF VR 基板 LF ラック			
9	MSPRP0315QSZZ	AD	DJ	Regulation plate spring 規制板スプリング			
10	NGERP0168QSZZ	AD	DJ	Width detect pinion gear(36T) 幅検知ピニオンギア			
11	LPLTP0321QSA1	AE	DS	Width detect sensor fixing plate 幅検知センサー取付板			
12	XEBS730P08000	AC	DD	Screw(3×8) ビス			
13	CPWBF2259FCE1	AS	EQ	VR(RSPF)PWB VR(RSPF) 基板			
14	MLEVP0098QSZ2	AD	DJ	Original detect actuator 原稿検知アクチュエーター			
15	VHP SG2A241+-1	AG	DX	Photo sensor(SG2A241) フォトセンサー			
17	LSÖU-0077QSAZ	AT	EZ	Original tray lower 原稿トレイ下			
18	XEBS740P10000	AA	DD	Screw(4×10) ビス			
19	MARMP0054QSZ1	AD	DJ	Paper fixing arm 用紙押えアーム			
501	CSÖU-0235DS57	BH	GX	Original tray unit 原稿トレイユニット			

**【C31】**

RSPF 原稿トレイ (RSPF original tray) [MX-4061,MX-3561,MX-3061,MX-3661,MX-3161,MX-2661, MX-6051,MX-5051,MX-4051,MX-3551,MX-3051,MX-2651,MX-6151,MX-5151,MX-4151,MX-3631,MX-2631]

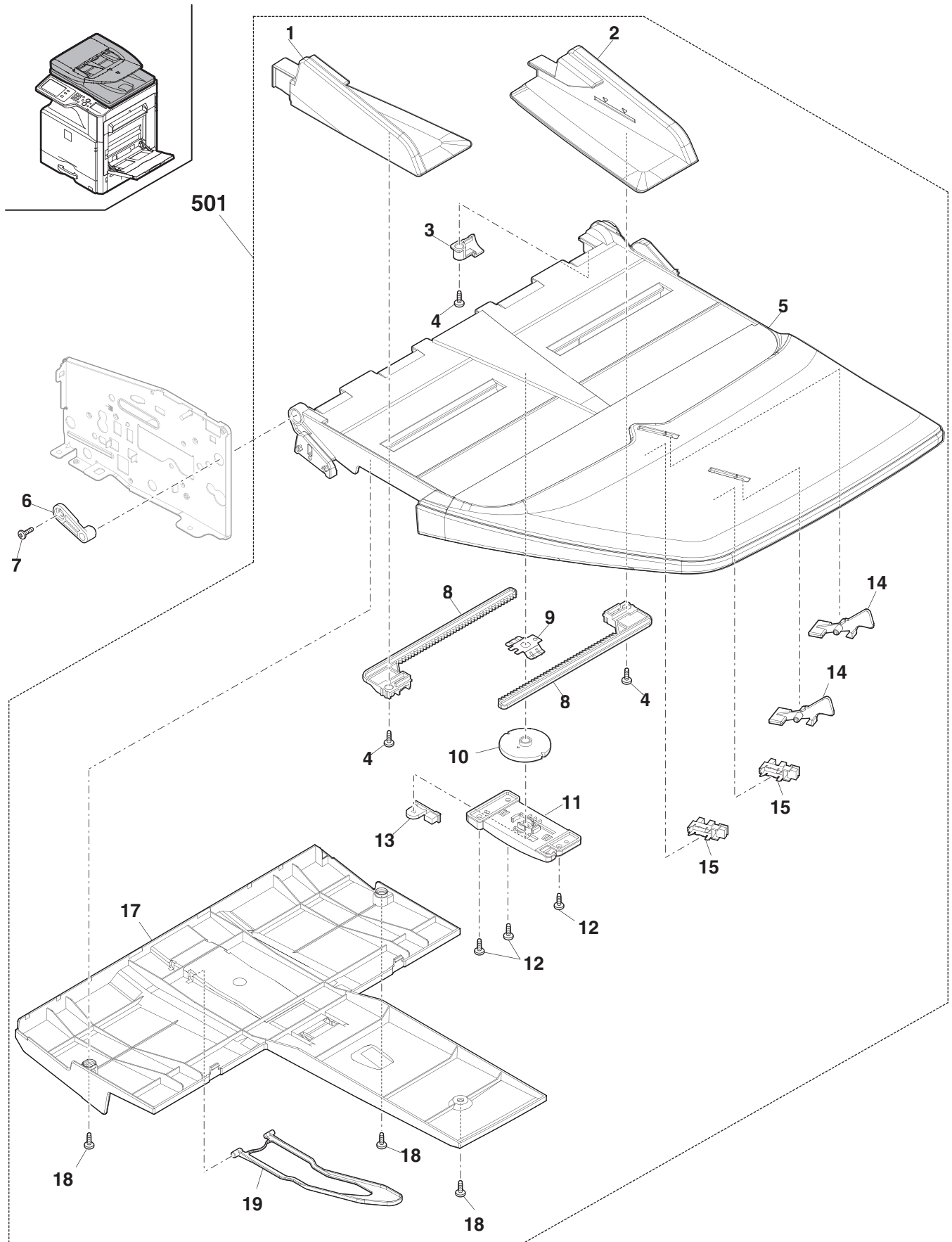

**【C32】**

RSPF 給紙部 (RSPF paper feed section) [MX-4061,MX-3561,MX-3061,MX-3661,MX-3161,MX-2661, MX-6051,MX-5051,MX-4051,MX-3551,MX-3051,MX-2651,MX-6151,MX-5151,MX-4151,MX-3631,MX-2631]

NO.	PARTS CODE	PRICE RANK		DESCRIPTION	Inter-change	Reason for change	Effective time
		Ex.	Ja.				
1	PCÖVP2765FCZZ	AY	FQ	Upper cover	上カバー		
2	XEBS730P16000	AA	DD	Screw(3×16)	ビス		
3	XWHS730-05080	AA	DD	Washer(φ3-8)	ワッシャー		
4	PMLT-2295FCZZ	AB	DD	Cushion F	モルト F		
5	XEBS730P08000	AC	DD	Screw(3×8)	ビス		
6	MSPRD4047FCZZ	AC	DJ	Paper feed shaft earth spring	給紙軸アーススプリング		
7	MLEVP1185FCZZ	AC	DJ	PS front actuator	PS 前アクチュエーター		
8	MSPRD3378FCZZ	AB	DJ	Paper enter detect actuator return spring	入紙検知アクチュエーター復帰スプリング		
9	LHLDZ2633FCZZ	AC	DJ	PS pressure holder	PS 圧接ホルダー		
10	MSPRC4039FCZZ	AC	DJ	PS pressure spring	PS 圧接スプリング		
11	VHPSG2A241+-1	AG	DX	Photo sensor(SG2A241)	フォトセンサー		
12	PMLT-2297FCZZ	AC	DD	Cushion R	モルト R		
13	NRÖLP2176FCZZ	AD	DD	Transport follower roller	搬送従動ローラー		
14	PMLT-2296FCZ1	AC	DD	Cushion L	モルト L		
15	NSFTZ0009QSPZ	AL	EB	Transport follower shaft	搬送従動軸		
16	PGiDM2801FCZ3	AW	FG	Paper feed upper paper guide	給紙上ハールガイド		
16	PGiDM2801FCA3	AW	FG	Paper feed upper paper guide	給紙上ハールガイド	1	Productivity improvement 19/Feb RC
17	MLEVP0932FCZ1	AC	DJ	Paper enter detect actuator	入紙検知アクチュエーター		
18	MLEVP1309FCZZ	AD	DJ	Open/Close detect actuator	開閉検知アクチュエーター		
19	XPSSP20-10000	AA	DD	Spring pin(2×10)	スプリングピン		
20	NGERH2309FCZZ	AD	DJ	Pick up roller gear(18T)	ピックアップローラーギア		
21	LX-WZ0473FCZZ	AA	DD	Poly slider(φ6.2-12 t0.25)	ポリスライダ		
22	XRESP50-06000	AA	DD	E ring(E5)	Eリング		
23	NBRGM0968FCZZ	AC	DD	Bearing(φ6)	軸受		
24	MARMP0339FCZZ	AC	DJ	Lock release arm	ロック解除アーム		
25	MARMP0330FCZZ	AC	DJ	Paper lock arm	用紙ロックアーム		
26	MARMP0324FCZ1	AB	DJ	Lock arm	ロックアーム		
27	XEPS740P10X00	AC	DD	Screw(4×10)	ビス		
28	XEBS740P10000	AA	DD	Screw(4×10)	ビス		
29	MLEVP0953FCZZ	AC	DJ	PE actuator	PE アクチュエーター		
30	MSPRD3582FCZZ	AB	DJ	PE return spring	PE 復帰スプリング		
31	XEPS730P08X00	AA	DD	Screw(3×8X)	ビス		
32	MLEVP1034FCZZ	AC	DJ	Change lever	切替レバー		
33	PMLT-1652FCZZ	AC	DJ	Pickup damper cushion N	呼び込み消音モルト N		
34	PSHEP6047FCZZ	AA	DJ	PS guide mylar	PS 案内ミラー		
35	MARMP0528FCZZ	AE	DJ	Upper paper guide link arm	上ハールガイドリンクアーム		
36	MSPRT3390FCZZ	AC	DJ	Link arm return spring	リンクアーム復帰スプリング		
37	LHLDZ1640FCZZ	AC	DJ	Paper feed guide holder	給紙ガイドホルダー		
38	XHBS740P08000	AA	DD	Screw(4×8)	ビス		
39	PSHEP6849FCZZ	AB	DD	PS rear sheet	PS 後シート		
40	LPiNS0089FCZZ	AA	DD	Spring pin(φ2-8)	スプリングピン		
41	NSFTZ3435FCZZ	AF	DS	Paper feed shaft	給紙軸		
42	PCLC-0404FCZZ	AR	EQ	Torque limiter	トルクリミッター		
43	LHLDZ1650FCZZ	AD	DJ	Pickup roller holder	呼び込みローラーホルダー		
44	XRESP40-06000	AA	DD	E ring(E4)	Eリング		
47	NPLYZ0437FCZZ	AT	EZ	Paper feed pulley	給紙プーリー		
48	PGiDM2138FCZZ	AD	DJ	Upper transport support paper guide	上搬送補助ハールガイド		
49	NSFTZ2915FCZZ	AM	EG	Pickup shaft	呼び込み軸		
50	NPLYZ0452FCZZ	AC	DJ	Pickup pulley(18P)	呼び込みプーリー		
51	NCPL-0081FCZZ	AH	DX	One way coupling	ワンウェイカップリング		
52	NBLTH0442FCZZ	AD	DJ	Belt(132)	ベルト		
53	NRÖLR1541FCAZ	AG	DX	Paper feed separate roller	給紙分離ローラー		
54	PGiDM2139FCZZ	AC	DJ	Holder guide	ホルダーガイド		
55	NRÖLR1542FCAZ	AH	DX	Pickup roller	呼び込みローラー		

【C32】

RSPF 給紙部 (RSPF paper feed section) [MX-4061,MX-3561,MX-3061,MX-3661,MX-3161,MX-2661, MX-6051,MX-5051,MX-4051,MX-3551,MX-3051,MX-2651,MX-6151,MX-5151,MX-4151,MX-3631,MX-2631]

NO.	PARTS CODE	PRICE RANK		DESCRIPTION	Inter-change	Reason for change	Effective time
		Ex.	Ja.				
57	LX-BZ0085QSPZ	AC	DD	Screw ビス			
	 LX-BZ0040QSZZ	AC	DD	Step screw 段ビス	1	Productivity improvement	18/Dec

# 【C32】

RSPF 給紙部 (RSPF paper feed section) [MX-4061,MX-3561,MX-3061,MX-3661,MX-3161,MX-2661, MX-6051,MX-5051,MX-4051,MX-3551,MX-3051,MX-2651,MX-6151,MX-5151,MX-4151,MX-3631,MX-2631]

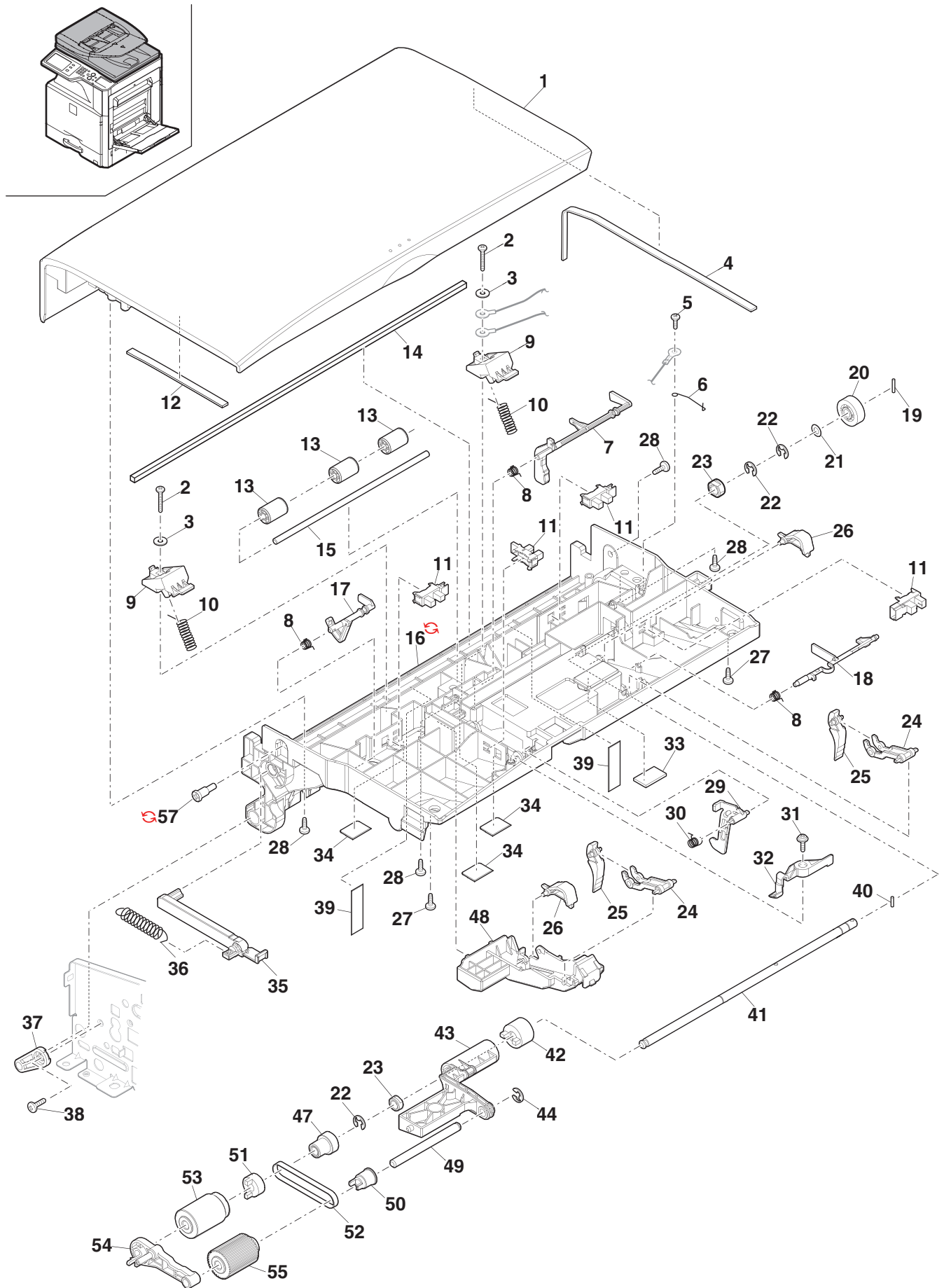

【C33】

RSPF 分離部 (RSPF separation section) [MX-4061,MX-3561,MX-3061,MX-3661,MX-3161,MX-2661, MX-6051,MX-5051,MX-4051,MX-3551,MX-3051,MX-2651,MX-6151,MX-5151,MX-4151,MX-3631,MX-2631]

NO.	PARTS CODE	PRICE RANK		DESCRIPTION	Inter-change	Reason for change	Effective time
		Ex.	Ja.				
1	XRESP40-06000	AA	DD	E ring(E4)	Eリング		
2	LPINS0089FCZZ	AA	DD	Spring pin(φ2-8)	スプリングピン		
3	NSFTZ3904FCZZ	AF	DS	Separate shaft	分離軸		
4	LHLDZ2501FCZZ	AE	DJ	Separate shaft holder	分離軸ホルダー		
5	LSTPP0011QSZZ	AC	DJ	Resin ring(E3)	樹脂リング		
6	PCLC-0403FCZZ	AR	EQ	Torque limiter	トルクリミター		
7	NRÖLR1541FCAZ	AG	DX	Paper feed separate roller	給紙分離ローラー		
8	MSPRC4567FCZ1	AC	DD	Separate pressure spring	分離圧接スプリング		
9	TLABZ5839FCZZ	AC	DD	Green label	グリーンラベル		
10	PMLT-1975FCZZ	AD	DJ	Actuator damper cushion	アクチュエーター消音パッド		
11	PSHEZ6066FCZZ	AC	DJ	Rotation plate sheet	回転板シート		
12	PSHEZ5462FCZ1	AD	DJ	Front separate sheet	前捌きシート		
13	PSHEP6069FCA1	AF	DS	Separate guide sheet R	分離ガイドシートR		
14	PSHEP6068FCA1	AF	DS	Separate guide sheet F	分離ガイドシートF		
15	PGiDM2800FCZ1	AT	EZ	Separate paper guide	分離ヘッドガイド		
	PGiDM2800FCA1	AT	EZ	Separate paper guide	分離ヘッドガイド	1	Productivity improvement 19/Feb RC
16	XHBS740P10000	AA	DD	Screw(4×10)	ビス		
17	PGUMS0283FCZ2	AA	DJ	Table glass gum	テーブルガラスゴム		
18	PGiDH2802FCZZ	AM	EG	Transport upper paper guide	搬送上ヘッドガイド		
19	XHBS730P06000	AC	DD	Screw(3×6)	ビス		
20	PBRSS0008QSZ1	AH	DX	Discharger brush N	除電ブラシN		

**【C33】**

RSPF 分離部 (RSPF separation section) [MX-4061,MX-3561,MX-3061,MX-3661,MX-3161,MX-2661, MX-6051,MX-5051,MX-4051,MX-3551,MX-3051,MX-2651,MX-6151,MX-5151,MX-4151,MX-3631,MX-2631]

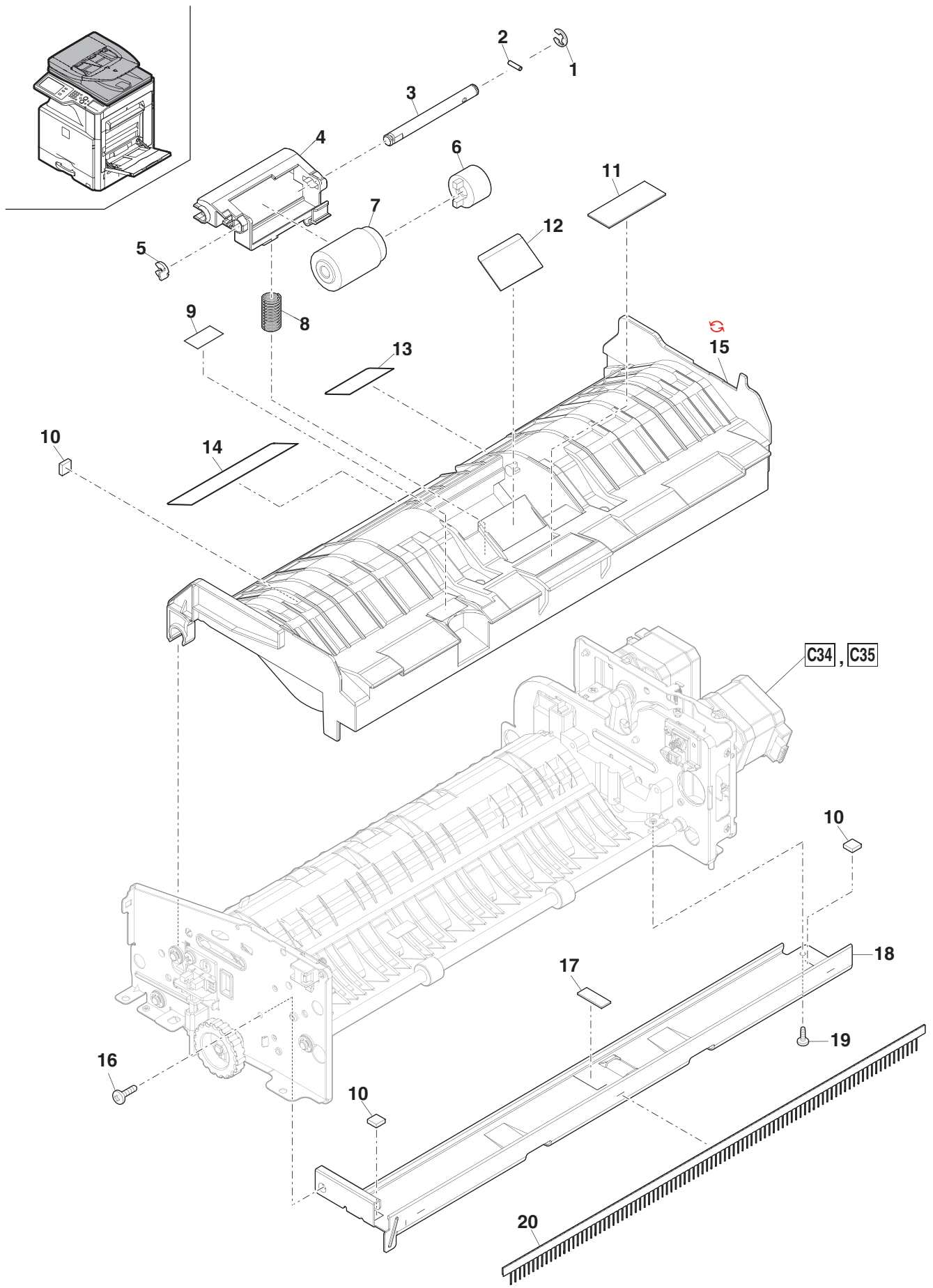

【C34】

RSPF 搬送部 1(RSPF transport section 1) [MX-4061,MX-3561,MX-3061,MX-3661,MX-3161,MX-2661, MX-6051,MX-5051,MX-4051,MX-3551,MX-3051,MX-2651,MX-6151,MX-5151,MX-4151,MX-3631,MX-2631]

NO.	PARTS CODE	PRICE RANK		DESCRIPTION	Inter-change	Reason for change	Effective time
		Ex.	Ja.				
1	XRESP50-06000	AA	DD	E ring(E5)			
2	XWHS760-08115	AA	DD	Washer(φ6-11)			
3	MSPRC4040FCZZ	AC	DJ	Brake spring			
4	LX-WZ0448FCZZ	AB	DD	Poly slider(6×12×0.5)			
5	NBRGM0501FCZZ	AB	DJ	Metal bearing			
6	CFRM-1477FC02	AP	EQ	R frame			
7	XEBS740P10000	AA	DD	Screw(4×10)			
8	XHBS730P08000	AB	DD	Screw(3×8)			
9	PMLT-1975FCZZ	AD	DJ	Actuator damper cushion			
10	PSHEP6047FCZZ	AA	DJ	PS guide mylar			
11	PGiDM0265QSAZ	AT	EZ	Transport paper guide			
11	PGiDM0265QSBZ	AT	EZ	Transport paper guide	1	Productivity improvement	19/Feb RC
12	XHBS730P06000	AC	DD	Screw(3×6)			
13	LHLDZ2078FCZZ	AC	DJ	Stopper holder			
14	MSPRC3356FCZZ	AA	DJ	Lock spring			
15	PTME-0030QSZ1	AC	DJ	Open/Close lock pawl			
16	MSPRC3353FCZZ	AB	DJ	Read plate pressure spring			
17	VHPSG2A241+-1	AG	DX	Photo sensor(SG2A241)			
18	LPLTP7865FCZ2	AD	DJ	Sensor fixing plate			
19	MLEVP1163FCZ1	AC	DD	Read front actuator			
20	MSPRD4045FCZZ	AC	DJ	Read front actuator spring			
21	NRÖLR2097FCZZ	AS	EZ	RSPF PS roller			
22	NGERH0433QSZZ	AD	DD	Gear(32T)			
23	XPSSP20-10000	AA	DD	Spring pin(2×10)			
24	NBRGC0017QSZZ	AC	DJ	Bearing(B-F6-10)			
25	LPLTM7997FCZZ	AK	DX	Reading plate			
26	PSHEP5163FCZZ	AA	DJ	Paper feed rear mylar 2			
27	NRÖLR1892FCZ1	AU	EZ	Reading rear roller			
28	PGiDM2836FCZZ	AN	EG	Reverse gate			
29	PSHEP6193FCZZ	AD	DJ	White sheet			
30	LFRM-1476FCZ1	AL	EB	F frame			
31	XHBS740P08000	AA	DD	Screw(4×8)			
33	LPLTP0131QSZ1	AD	DJ	Book sensor fixing plate			
34	MSPRC0153QSZZ	AB	DJ	Book sensor spring			
35	MLEVP0095QSZZ	AD	DJ	Book sensor actuator			
36	NPLYZ0523FCZZ	AD	DJ	JAM release pulley			



**【C34】**

RSPF 搬送部 1(RSPF transport section 1) [MX-4061,MX-3561,MX-3061,MX-3661,MX-3161,MX-2661, MX-6051,MX-5051,MX-4051,MX-3551,MX-3051,MX-2651,MX-6151,MX-5151,MX-4151,MX-3631,MX-2631]

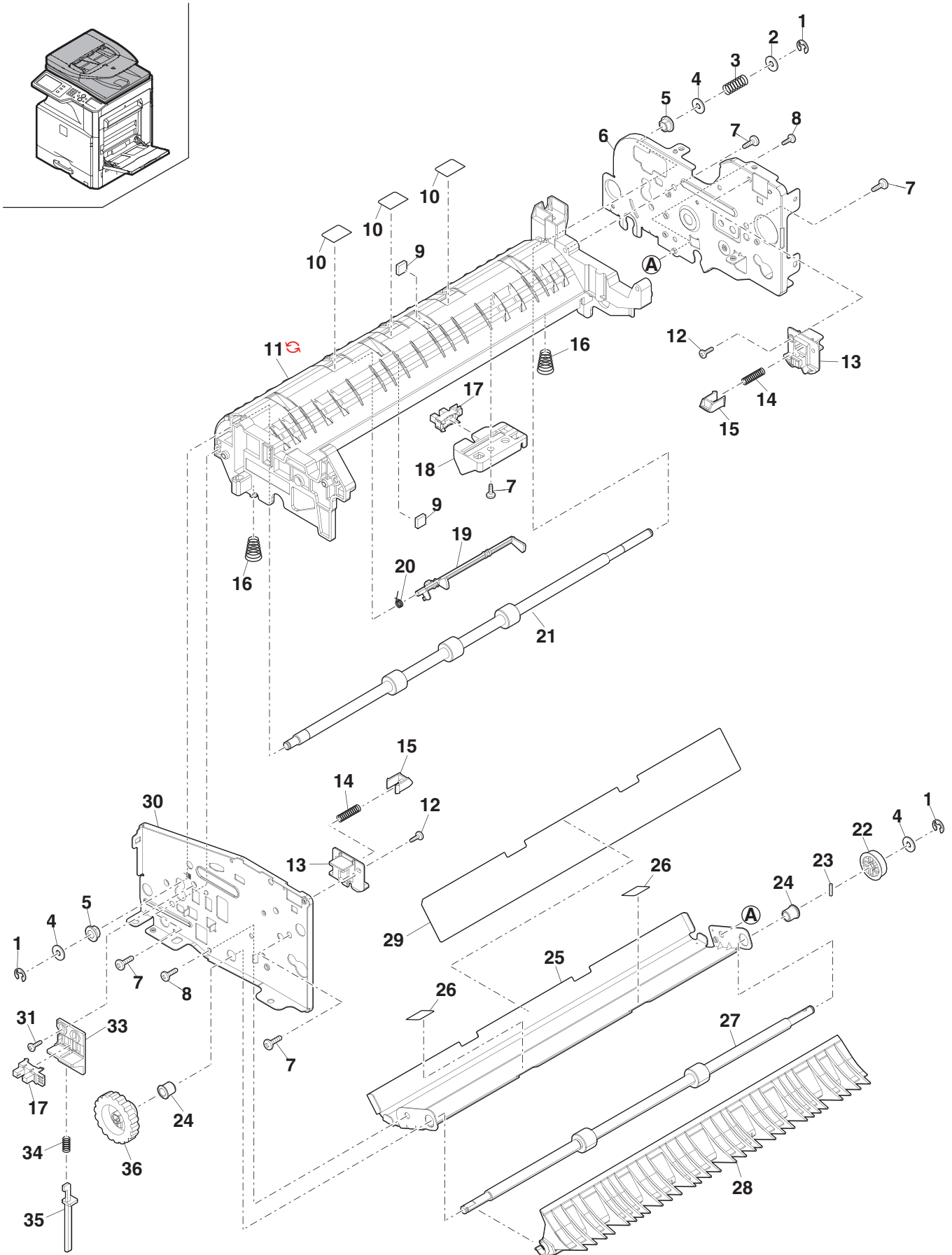

【C35】

RSPF 搬送部 2(RSPF transport section 2) [MX-4061,MX-3561,MX-3061,MX-3661,MX-3161,MX-2661, MX-6051,MX-5051,MX-4051,MX-3551,MX-3051,MX-2651,MX-6151,MX-5151,MX-4151,MX-3631,MX-2631]

NO.	PARTS CODE	PRICE RANK		DESCRIPTION	Inter-change	Reason for change	Effective time
		Ex.	Ja.				
1	RMÖTS1081FCPZ	BE	GN	Motor	モーター		
2	XHBS730P06000	AC	DD	Screw(3×6)	ビス		
3	LPLTM8970FCZZ	AE	DJ	Motor fixing plate	モーター取付板		
4	XWHS730-05080	AA	DD	Washer(φ3-8)	ワッシャー		
5	CFRM-1692FC01	AL	EB	Drive frame	駆動フレーム		
6	MSPRT3489FCZ1	AC	DJ	Reverse pressure spring	逆転圧接スプリング		
7	NBLTH0642FCZZ	AL	EB	Belt(2GT-150-4)	ベルト		
8	NGERH2397FCZZ	AD	DJ	Paper feed gear(51P/18T)	給紙ギア		
9	PCLR-0520FCZZ	AB	DJ	Tension collar	テンションコリ		
10	XRESP40-06000	AA	DD	E ring(E4)	Eリング		
11	CPLTM7867FC03	AF	DS	Tension plate R	テンションプレートR		
12	PCLC-0402FCZZ	AT	EZ	Clutch(3.5Kg)	クラッチ		
13	NGERH2400FCZZ	AD	DJ	PS joint gear(32T)	PS 連結ギア		
14	XRESP50-06000	AA	DD	E ring(E5)	Eリング		
15	LX-WZ0448FCZZ	AB	DD	Poly slider(6×12×0.5)	ポリスライダ		
16	NGERH0433QSZZ	AD	DD	Gear(32T)	ギア		
17	XPSSP20-10000	AA	DD	Spring pin(2×10)	スプリングピン		
18	NBRGM0501FCZZ	AB	DJ	Metal bearing	メタル軸受		
19	NGERH0022QSZZ	AC	DJ	Gear(33T)	ギア		
20	NSFTZ3437FCZZ	AD	DJ	Transport shaft	搬送軸		
21	NBLTH0651FCZZ	AL	EB	Belt(2GT-160-4)	ベルト		
22	NGERH2401FCZZ	AD	DJ	Transport gear(43P/37T)	搬送ギア		
23	NPLYZ0525FCZZ	AH	DX	Pulley(37P)(1WAY)	プーリー		
24	NBLTH0561FCZZ	BA	FX	Belt(40S2M236)	ベルト		
25	MSPRT4051FCZZ	AC	DJ	Tension spring	テンションスプリング		
26	NGERH2037FCZZ	AC	DJ	Gear(67T)	ギア		
27	NGERH1620FCZZ	AC	DJ	Gear(32T)	ギア		
28	NRÖLR1813FCZ1	AM	EG	Read front roller	読取前ローラー		
29	NRÖLR1890FCZ1	AV	FG	RSPF delivery roller	RSPF 排紙ローラー		
30	LX-WZ0473FCZZ	AA	DD	Poly slider(φ6.2-12 t0.25)	ポリスライダ		
31	XPSSJ20-12000	AC	DD	Spring pin(φ2-12)	スプリングピン		

**【C35】**

RSPF 搬送部 2(RSPF transport section 2) [MX-4061,MX-3561,MX-3061,MX-3661,MX-3161,MX-2661, MX-6051,MX-5051,MX-4051,MX-3551,MX-3051,MX-2651,MX-6151,MX-5151,MX-4151,MX-3631,MX-2631]

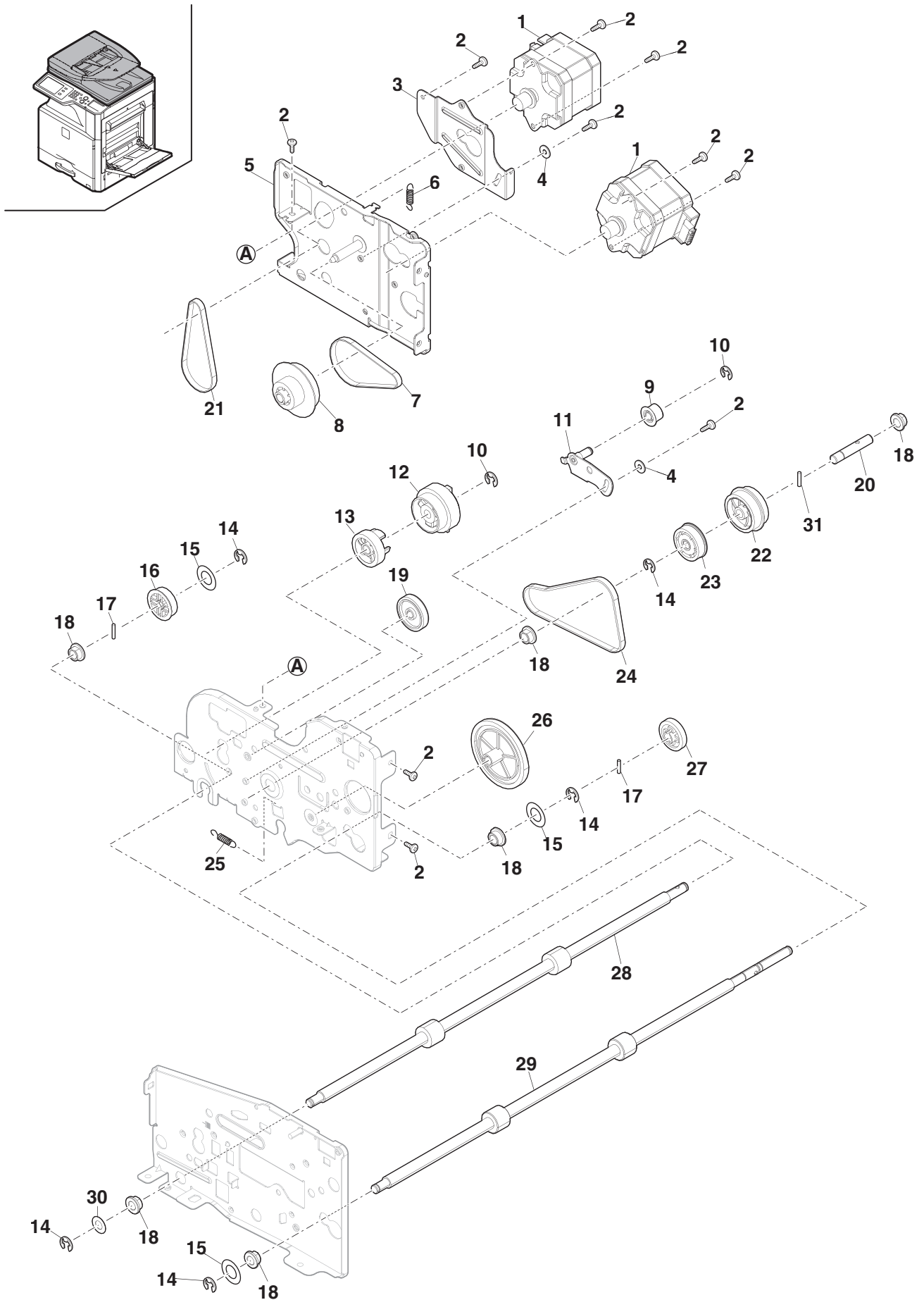

**【C36】**

RSPF ベーストレイ部 (RSPF base tray section) [MX-4061,MX-3561,MX-3061,MX-3661,MX-3161,MX-2661, MX-6051,MX-5051,MX-4051,MX-3551,MX-3051,MX-2651,MX-6151,MX-5151,MX-4151,MX-3631,MX-2631]

NO.	PARTS CODE	PRICE RANK		DESCRIPTION	Inter-change	Reason for change	Effective time
		Ex.	Ja.				
1	XEBS740P10000	AA	DD	Screw(4×10)	ビス		
2	XBBS730P04000	AA	DD	Screw(3×4)	ビス		
3	LPLTM7998FCZZ	AE	DJ	Solenoid fixing plate	ソレノイド取付板		
4	PMLT-1935FCZZ	AA	DJ	Pressure release damper cushion	圧解消音モルト		
5	RPLU-0393FCZZ	AX	FG	Solenoid	ソレノイド		
6	PSHEZ6878FCZZ	AB	DJ	SOL buffer sheet	SOL 緩衝シート		
7	PSHEP6192FCZZ	AD	DJ	Reading rear sheet	読取後シート		
8	MSPRC3413FCZZ	AB	DJ	Open/Close lock spring	開閉ロックスプリング		
9	LHLDZ2077FCZZ	AC	DJ	Read front follower holder	読取前従動ホルダー		
10	NSFTP3428FCZZ	AC	DJ	Read front follower shaft	読取前従動軸		
11	NRÖLP1517FCZZ	AA	DJ	Transport follower roller	搬送従動ローラー		
12	PSHEP6805FCZZ	AD	DJ	Silence sheet	静音シート		
13	LX-BZ3006SCPM	AA	DD	Screw(3×6)	ビス		
14	MLEVF0093QSZZ	AE	DJ	Pressure release lever	圧解レバー		
15	PMLT-1971FCZZ	AA	DJ	Gate damper cushion	ゲート消音モルト		
16	PSHEP6265FCZZ	AA	DJ	Reading front damper sheet	読取前消音シート		
17	LSÖU-0076QSBZ	BK	HG	Base tray	ベーストレイ		
	LSÖU-0076QSB1	BK	HG	Base tray	ベーストレイ	3	Improve performance 19/Jan RC
18	PCÖVP2286FCZZ	AG	DX	Follower roller cover	従動ローラーカバー		
19	PSHEZ6804FCZZ	AE	DJ	Soundproof sheet	防音シート		
20	PGSK-0077FCZZ	AE	DS	Gasket FL	ガスケットFL		
21	XEBS730P08000	AC	DD	Screw(3×8)	ビス		
22	PSHEZ5484FCZZ	AA	DJ	Damper cushion	消音モルト		
23	PSHEZ5372FCZ1	AD	DJ	Read front sheet	読取前シート		
24	VHPSG2A241+-1	AG	DX	Photo sensor(SG2A241)	フォトセンサー		
25	MSPRD4045FCZZ	AC	DJ	Read front actuator spring	読取前アクチュエータースプリング		
26	MLEVP1184FCA1	AC	DD	Reverse front actuator	反転前アクチュエーター		
27	PSHEZ0610QSZZ	AA	DJ	Follower spring sheet	従動スプリングシート		
28	NSFTZ0009QSPZ	AL	EB	Transport follower shaft	搬送従動軸		
29	MSPRP0123QSZZ	AD	DJ	Transport follower spring	搬送従動スプリング		
30	PCÖVP2340FCZZ	AE	DS	Sensor cover	センサーカバー		
31	NBRGM0968FCZZ	AC	DD	Bearing(φ6)	軸受		
32	XRESP50-06000	AA	DD	E ring(E5)	Eリング		
33	LPIINS0134FCZZ	AB	DD	Pin(φ2-12)	平行ピン		
34	MSPRD4125FCZZ	AD	DJ	Delivery follower spring	排紙従動スプリング		
35	LHLDZ2142FCZZ	AC	DJ	Pressure release hodler	圧解ホルダー		
36	NRÖLP0011QSZZ	AD	DJ	Delivery follower roller	排紙従動ローラー		
37	PSPÖ-0032QSZZ	AC	DJ	Delivery sponge	蹴り出しスポンジ		
38	NSFTZ3495FCZZ	AC	DJ	Delivery follower shaft	排紙従動軸		
39	NSFTZ3496FCZZ	AR	EQ	Pressure release shaft	圧力解除軸		
40	MSPRC4124FCZZ	AD	DJ	Transport follower earth spring	搬送従動アーススプリング		
41	XHBS730P18000	AA	DD	Screw(3×18)	ビス		
42	XHBS730P06000	AC	DD	Screw(3×6)	ビス		

# 【C36】

RSPF トレイ部 (RSPF base tray section) [MX-4061,MX-3561,MX-3061,MX-3661,MX-3161,MX-2661, MX-6051,MX-5051,MX-4051,MX-3551,MX-3051,MX-2651,MX-6151,MX-5151,MX-4151,MX-3631,MX-2631]

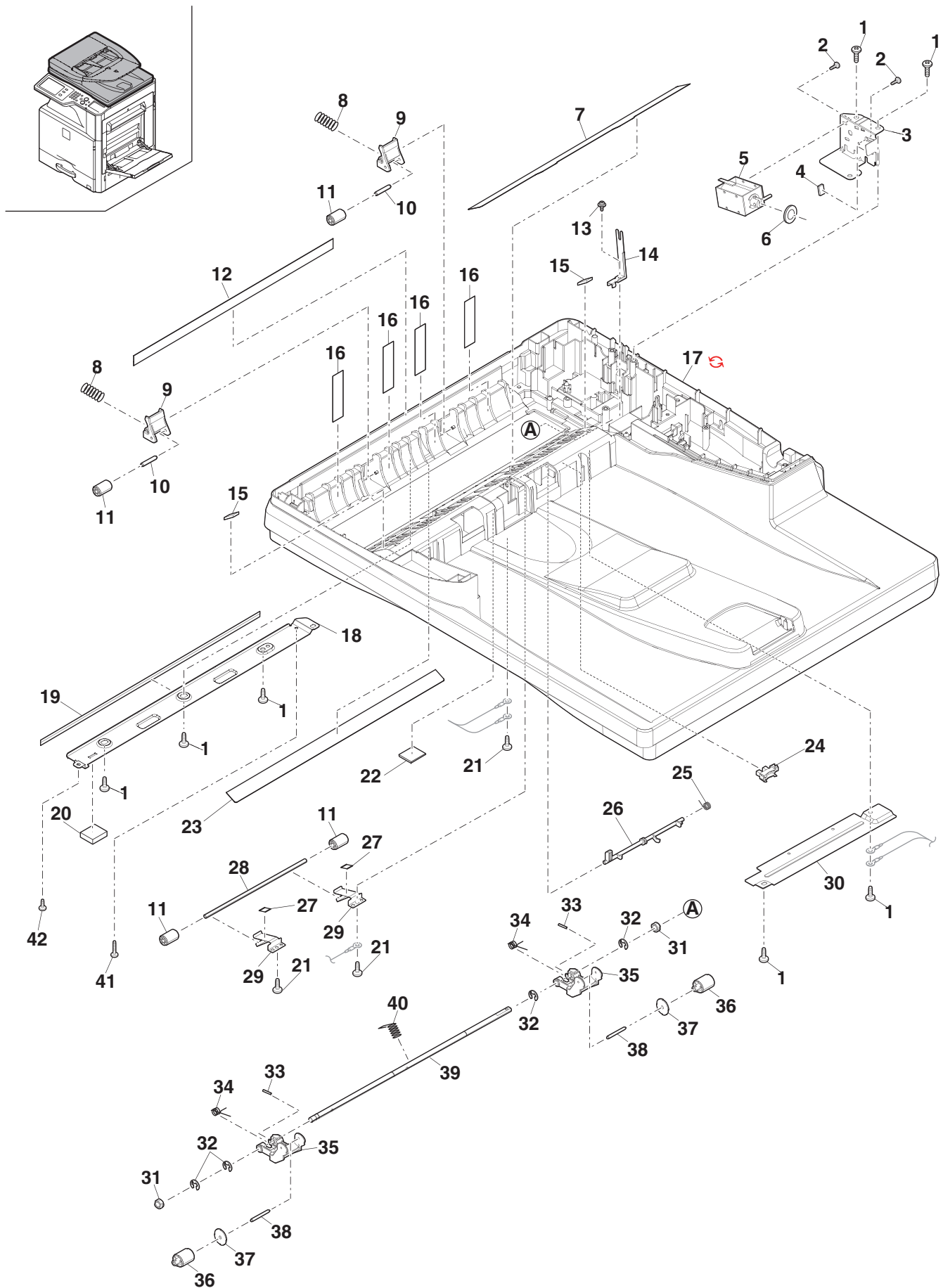

**【D10】**

スキャナユニット 1(Scanner unit 1)

NO.	PARTS CODE	PRICE RANK		DESCRIPTION	Inter-change	Reason for change	Effective time
		Ex.	Ja.				
1	XHBS730P04000	AA	DD	Screw(3x4)	ビス		
2	PCÖVP2185FCZZ	AG	DS	FFC cover	FFC 加 <sup>レ</sup>		
3	PSHEP6310FCZZ	AB	DD	FFC protect sheet	FFC 保護シート		
4	MSPRT3388FCZZ	AC	DJ	Mirror motor spring	ミ <sup>ラ</sup> モ <sup>ト</sup> ス <sup>プ</sup> リ <sup>ン</sup> グ		
5	VHPSG2A241+-1	AG	DX	Photo sensor(SG2A241)	フ <sup>ォ</sup> ト <sup>セ</sup> ン <sup>サ</sup>		
6	LPLTM7981FCZZ	AC	DJ	Open/close sensor fixing plate	開 <sup>閉</sup> セ <sup>ン</sup> サ <sup>取</sup> 付 <sup>板</sup>		
7	XHBS730P06000	AC	DD	Screw(3x6)	ビス		
8	★ PMLT-1789FCZ1	AC	DD	CCD cushion	CCD 毛 <sup>ト</sup>	-	Productivity improvement 19/Jan RC
9	RMÖTS1103FCPZ	BC	GJ	Motor	モ <sup>ト</sup>		
10	CPLTM7978FC01	AF	DS	Mirror motor fixing plate	ミ <sup>ラ</sup> モ <sup>ト</sup> 取 <sup>付</sup> 板		
11	PMLT-1958FCZZ	AC	DD	Optical cushion B	光 <sup>学</sup> 毛 <sup>ト</sup> B		
12	NGERH1647FCZZ	AE	DJ	Mirror motor idle gear	ミ <sup>ラ</sup> モ <sup>ト</sup> ア <sup>イ</sup> ド <sup>ル</sup> ギ <sup>ア</sup>		
13	LX-WZ0119FCP1	AC	DD	Washer	ワ <sup>ッ</sup> シ <sup>ャ</sup>		
14	XRESP70-08000	AA	DD	E ring(E7)	E リ <sup>ン</sup> グ		
15	PBOX-0199FCZZ	AL	EB	Dark box	暗 <sup>箱</sup>		
16	LHLDZ1945FCBZ	AG	DS	ORS PWB holder	受 <sup>光</sup> 基 <sup>板</sup> ホ <sup>ル</sup> ダ <sup>ー</sup>		
16	Ⓢ LHLDZ1945FCCZ	AG	DS	ORS PWB holder	受 <sup>光</sup> 基 <sup>板</sup> ホ <sup>ル</sup> ダ <sup>ー</sup>	1	Productivity improvement 18/Dec RC
17	CPWBF2090FCE3	BA	FX	ORS PD PWB	原 <sup>稿</sup> 検 <sup>知</sup> 受 <sup>光</sup> 基 <sup>板</sup>		
18	XEPS740P06000	AB	DD	Screw(4x6)	ビス		
19	XHBS740P06000	AA	DD	Screw(4x6)	ビス		
20	PMLT-1791FCZZ	AA	DJ	T glass lower cushion	T ガ <sup>ラ</sup> ス <sup>下</sup> ク <sup>ッ</sup> シ <sup>ョ</sup> ン		
21	XHBS730P08KS0	AC	DD	Screw(3x8KS)	ビス		
22	PMLT-1896FCZ1	AC	DD	Rail cushion	レ <sup>ール</sup> ク <sup>ッ</sup> シ <sup>ョ</sup> ン		
23	LPLTM0817QSZZ	AD	DJ	MHPS sensor fixing plate	MHPS セ <sup>ン</sup> サ <sup>取</sup> 付 <sup>板</sup>		
24	PSHEZ0996QSZZ	AC	DD	MHPS sensor harness protect sheet A	MHPS セ <sup>ン</sup> サ <sup>ハ</sup> ル <sup>ネ</sup> ズ <sup>保</sup> 護 <sup>シ</sup> ート A		
25	LDAiU0610FCAZ	AE	DJ	Harness fixing base	ハ <sup>ル</sup> ネ <sup>ズ</sup> 押 <sup>え</sup> バ <sup>ー</sup> ス		
26	LFiX-0537FCAZ	AD	DJ	Harness fixing	ハ <sup>ル</sup> ネ <sup>ズ</sup> 押 <sup>え</sup>		
27	NBLTH0440FCZZ	AS	EQ	Winder drive belt	巻 <sup>取</sup> り <sup>駆</sup> 動 <sup>ハ</sup> ル <sup>ト</sup>		
28	CPLTM7621DS79	BX	TF	Lens unit	レ <sup>ン</sup> ズ <sup>ユ</sup> ニ <sup>ツ</sup> ト		
28	♣ CPLTM7621DS81	BY	TF	Lens unit	レ <sup>ン</sup> ズ <sup>ユ</sup> ニ <sup>ツ</sup> ト		
29	PSHEZ5768FCZZ	AA	DJ	Screw protect sheet	ビス <sup>保</sup> 護 <sup>シ</sup> ート		
30	PSHEZ0469QSZZ	AA	DJ	Optical right hole mylar B	光 <sup>学</sup> 右 <sup>穴</sup> マ <sup>イ</sup> ラ <sup>ー</sup> B		
31	DUNT-8962FCP1	BF	GN	USB wireless LAN	USB 無 <sup>線</sup> LAN		
32	XEBS730P08000	AC	DD	Screw(3x8)	ビス		
33	CPWBN2085FCE7	AR	EZ	USB Connector PWB	USB コ <sup>ネ</sup> ク <sup>タ</sup> 基 <sup>板</sup>		
34	LHLDZ2585FCA1	AF	DS	USB PWB holder	USB 基 <sup>板</sup> ホ <sup>ル</sup> ダ <sup>ー</sup>		
35	CPWBN2197FCE3	AW	FG	Front USB PWB	フ <sup>ロ</sup> ント USB 基 <sup>板</sup>		
35	♣ CPWBN2197FCE4	AV	FG	Front USB PWB	フ <sup>ロ</sup> ント USB 基 <sup>板</sup>		
36	PSHEP6848FCZZ	AC	DD	PWB protect sheet	基 <sup>板</sup> 保 <sup>護</sup> マ <sup>イ</sup> ラ <sup>ー</sup>		
38	LPLTM6923FCZZ	AG	DX	Heater fixing plate	ヒ <sup>ー</sup> タ <sup>ー</sup> 取 <sup>付</sup> 板		
39	LX-BZ1041FCZZ	AB	DD	Screw(3x4)	ビス		
40	RHETP0177FCPZ	BE	GN	Heater	ヒ <sup>ー</sup> タ <sup>ー</sup>		
41	PCÖVP2332FCZZ	AF	DS	OP FFC cover	OP FFC 加 <sup>レ</sup>		
42	PSHEP7021FCZZ	AP	EQ	Dehumidification heater harness protect mylar 除 <sup>湿</sup> ヒ <sup>ー</sup> タ <sup>ー</sup> ハ <sup>ル</sup> ネ <sup>ズ</sup> 保 <sup>護</sup> マ <sup>イ</sup> ラ <sup>ー</sup>			
	(Unit)						
901	DUNT-9350DS40	CE	UH	Optical unit	光 <sup>学</sup> ユ <sup>ニ</sup> ツ <sup>ト</sup>		
901	DUNT-9350DS41	CF	UH	Optical unit	光 <sup>学</sup> ユ <sup>ニ</sup> ツ <sup>ト</sup>		
901	♣ DUNT-9350DS42	CF	UK	Optical unit	光 <sup>学</sup> ユ <sup>ニ</sup> ツ <sup>ト</sup>		
901	DUNT-9350DS43	CF	UK	Optical unit	光 <sup>学</sup> ユ <sup>ニ</sup> ツ <sup>ト</sup>		

**【D10】**

スキャナユニット 1(Scanner unit 1)

**Matrix**

No.28	レンズユニット (Lens unit)	
PARTS CODE	MX-6071 MX-5071 MX-4071 MX-3571 MX-3071 MX-6171 MX-5171 MX-4171	MX-4061 MX-3561 MX-3061 MX-3661 MX-3161 MX-2661 MX-6051 MX-5051 MX-4051 MX-3551 MX-3051 MX-2651 MX-6151 MX-5151 MX-4151 MX-3631 MX-2631
CPL TM7 6 2 1 DS 7 9		1st Lot
CPL TM7 6 2 1 DS 8 1	1st Lot	

No.35	追加 USB 基板 (Front USB PWB)	
	Americas Europe Australia Asia	Japan
CPWBN2 1 9 7 FCE 3	1st Lot	
CPWBN2 1 9 7 FCE 4		1st Lot

No.901	光学ユニット (Optical unit)			
PARTS CODE	MX-6071 MX-5071 MX-4071 MX-3571 MX-3071 MX-6171 MX-5171 MX-4171	MX-4061 MX-3561 MX-3061 MX-3661 MX-3161 MX-2661	MX-6051 MX-5051 MX-4051 MX-3551 MX-3051 MX-2651 MX-6151 MX-5151 MX-4151 MX-2631	MX-3631
DUNT-9 3 5 0 DS 4 0			1st Lot	
DUNT-9 3 5 0 DS 4 1		1st Lot		
DUNT-9 3 5 0 DS 4 2	1st Lot			
DUNT-9 3 5 0 DS 4 3				1st Lot

# 【D10】

## スキャナユニット 1(Scanner unit 1)

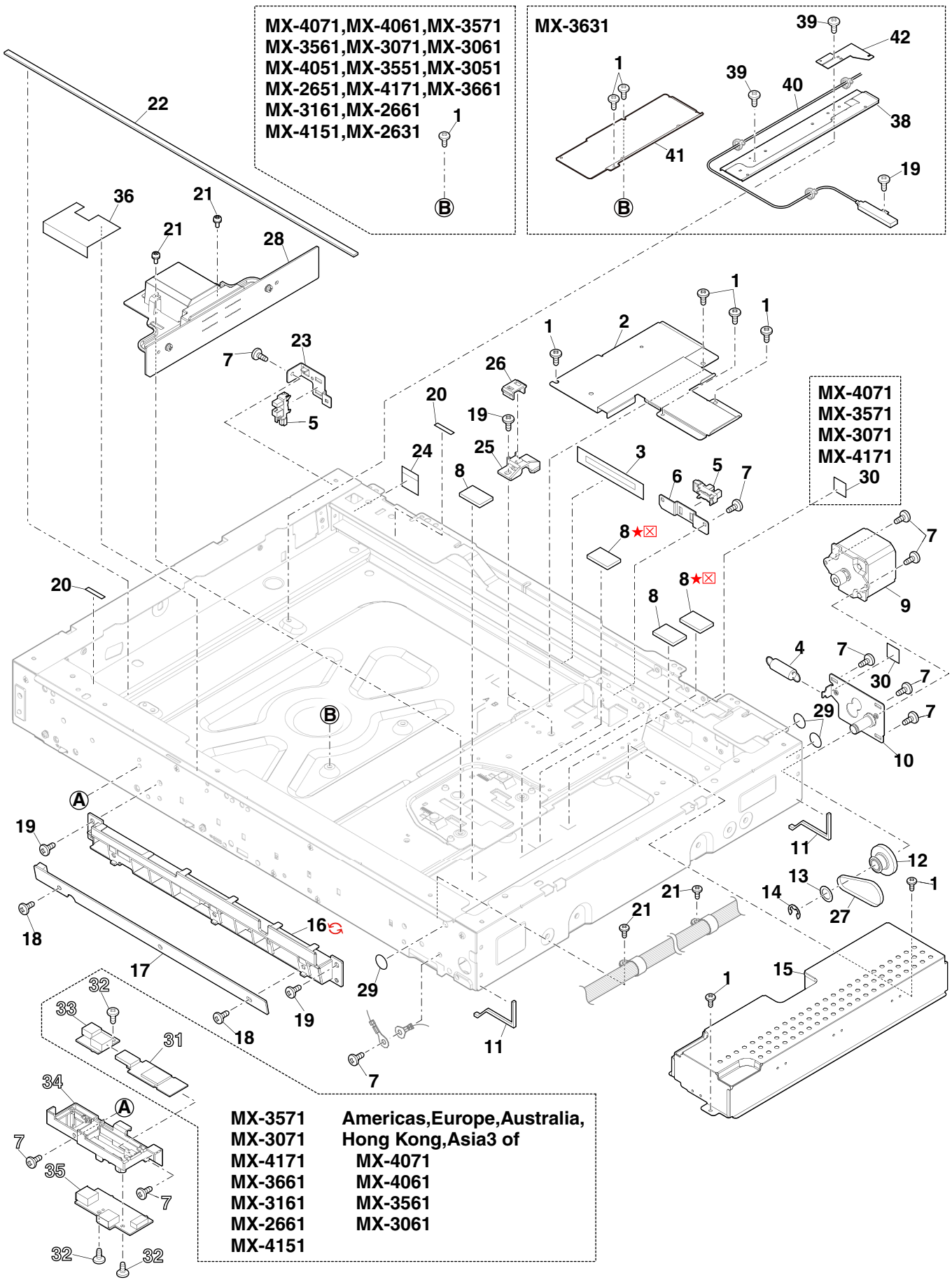



【D11】

スキャナユニット 2(Scanner unit 2)

NO.	PARTS CODE	PRICE RANK		DESCRIPTION	Inter-change	Reason for change	Effective time
		Ex.	Ja.				
1	NSFTZ3489FCZZ	AD	DJ	Original detect fulcrum shaft 原稿検知支点軸			
2	MSPRT4106FCZZ	AE	DS	Original detect spring 原稿検知スプリング			
3	MARMP0458FCC1	AL	EB	Original detect arm upper 原稿検知アーム上			
	MARMP0458FCE1	AL	EB	Original detect arm upper 原稿検知アーム上	1	Productivity improvement	19/Feb RC
4	CPWBF1453FCF3	AZ	FQ	Original detect emission PWB 原稿検知発光基板			
5	XHBS730P08KS0	AC	DD	Screw(3×8KS) ビス			
6	MARMP0459FCCZ	AK	EB	Original detect arm lower 原稿検知アーム下			
	MARMP0459FCEZ	AK	EB	Original detect arm lower 原稿検知アーム下	1	Productivity improvement	19/Feb RC
7	XEPS730P05000	AA	DD	Screw(3×5) ビス			
8	PSLDP0200FCZZ	AC	DD	Original detect shading plate 原稿検知遮光板			
9	GCAB-1603FCZ2	AS	EQ	Upper cabinet rear 上枠ビレ後			
10	XHBS740P08000	AA	DD	Screw(4×8) ビス			
11	PMLT-1896FCZZ	AB	DJ	Rail cushion レールクッション			
12	XHBS730P06000	AC	DD	Screw(3×6) ビス			
13	LPLTM9063FCZZ	AD	DJ	OC fixing support plate L OC 取付枠 <sup>o</sup> -ト板 L			
14	LPLTM9062FCZZ	AM	EG	OC fixing plate L OC 取付板 L			
15	LPLTM9064FCZZ	AC	DD	OC fixing support plate R OC 取付枠 <sup>o</sup> -ト板 R			
16	XHBS730P04000	AA	DD	Screw(3×4) ビス			
17	LPLTM9060FCZZ	AG	DS	Hinge guide fixing plate L ヒンジガイド <sup>o</sup> 固定板 L			
18	LPLTM9059FCZZ	AG	DS	Hinge guide fixing plate R ヒンジガイド <sup>o</sup> 固定板 R			
19	GCAB-1604FCZZ	AV	FG	Upper cabinet rear 上枠ビレ後			
20	XRESP70-08000	AA	DD	E ring(E7) Eリング			
21	NBRGY0466FCZ1	AK	DX	Bearing(φ8-16) 軸受			
22	PSHEZ5768FCZZ	AA	DJ	Screw protect sheet ビス保護シート			
23	PMLT-1959FCZZ	AC	DD	Optical cushion C 光学墊 C			
24	PGUMS0283FCZ2	AA	DJ	Table glass gum テーブルガラスゴム			
25	PGUMS0336FCZ2	AB	DJ	Table glass gum テーブルガラスゴム			
26	PMLT-1957FCZZ	AC	DD	Cushion A 墊 A			
27	NPLYZ0565FCZZ	AG	DX	Pulley 定プーリー			
28	NPLYZ0006QSZ1	AD	DJ	L pulley Lプーリー			
29	XRESP40-05000	AA	DD	E ring(E4) Eリング			
30	NSFTZ3969FCZZ	AP	EQ	Winder drive shaft 巻取り駆動軸			
31	NPLYZ0594FCZZ	AE	DS	Winder pulley 巻取りプーリー			
32	NPLYZ0593FCZZ	AE	DJ	Pulley(50T) プーリー			
33	PWiR-0224FCZ1	AP	EQ	MB wire F MBワイヤ-F			
34	CHLDZ2368DS53	BB	GD	2/3 mirror unit 2/3 ミラーユニット			
35	PGiDM1890FCZ1	AC	DJ	CL guide CLガイド			
36	PWiR-0223FCZ1	AP	EQ	MB wire R MBワイヤ-R			
37	PSHEP5972FCZ1	AL	EB	OP harness sheet OPハーネスシート			
38	PSHEP6554FCZZ	AC	DD	OP harness sheet R OPハーネスシート R			
39	XBBS730P08KS0	AC	DD	Screw(3×8KS) ビス			
40	MSPRD4695FCZZ	AC	DD	Wire spring hook ワイヤースプリングフック			
41	CPLTM8633FC01	AF	DS	Pulley fixing plate 定プーリー取付板			

# 【D11】

## スキャナーユニット 2 (Scanner unit 2)

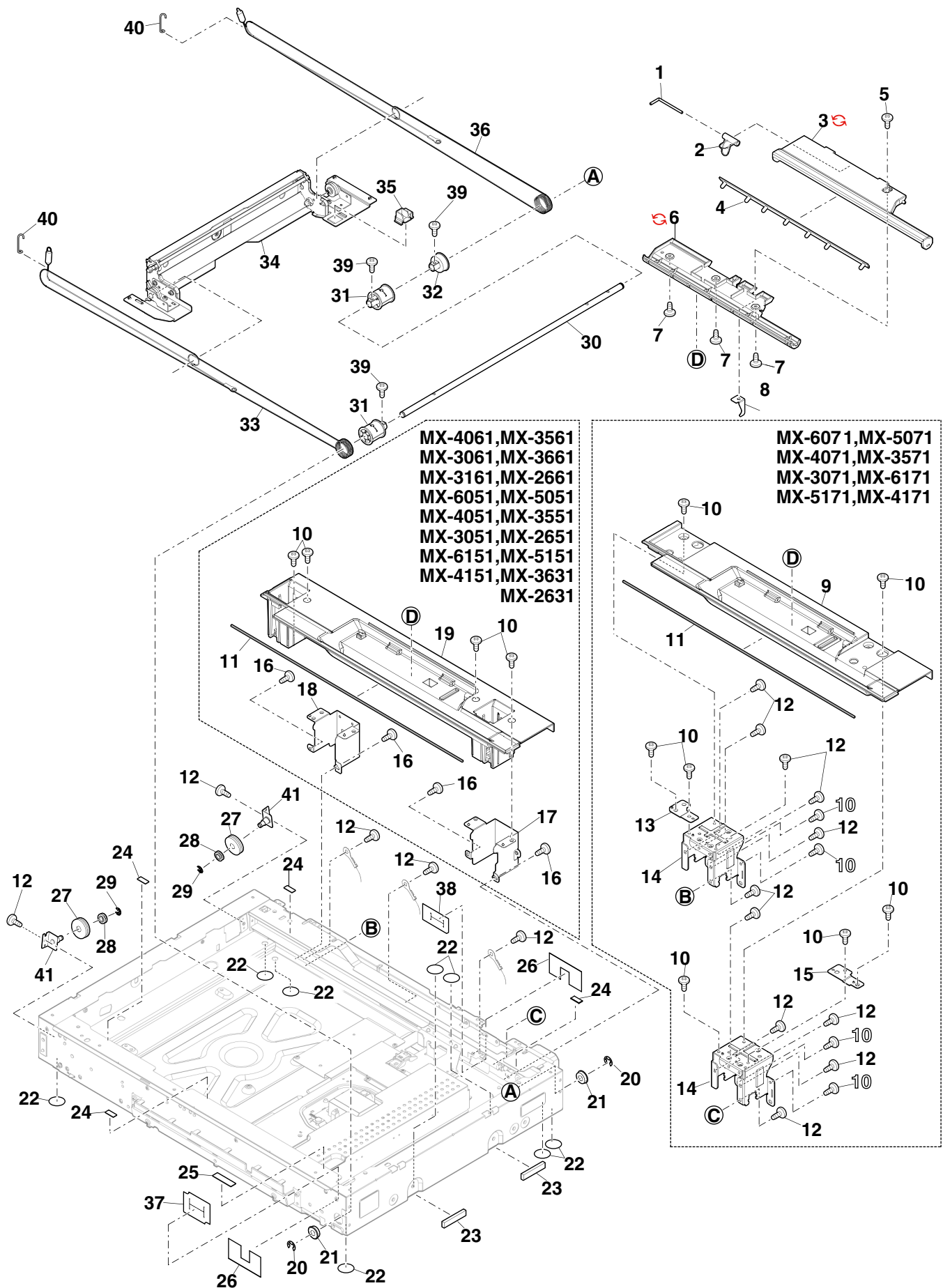

【D12】

ランプユニット (Lamp unit)

NO.	PARTS CODE	PRICE RANK		DESCRIPTION	Inter-change	Reason for change	Effective time
		Ex.	Ja.				
1	PLGPZ0002QSZ1	AR	EQ	Waveguide stick	導光棒		
2	PSHEZ0835QSZZ	AG	DS	Thermal sheet	放熱シート		
3	PSHEZ0849QSZZ	AC	DD	Reflection sheet	反射シート		
4	CPWBL0295QSE2	AU	EZ	LED PWB	LED 基板		
5	XBBS830P06000	AA	DD	Screw(3×6)	ビス		
6	PGiDM0252QSZ1	AK	DX	LED PWB guide	LED 基板ガイド		
7	PSHEZ6913FCZZ	AD	DD	Reflection sheet	反射シート		
8	PMiR-0164FCZ3	AP	EQ	1st mirror	第1ミラー		
9	XHBS730P06000	AC	DD	Screw(3×6)	ビス		
10	MSPRP4030FCZZ	AE	DJ	Mirror spring LED	ミラーリング LED		
11	LFiX-0673FCZZ	AC	DJ	CL lead harness fixture	CL リードホルダー押え		
12	CPWBN2231FCE4	AZ	FQ	LED DRV PWB	LED DRV 基板		
13	XBBS740P06000	AA	DD	Screw(4×6)	ビス		
15	MSLiP0166FCZZ	AE	DJ	Slider	滑り材		
16	PMLT-1614FCZZ	AA	DJ	Rail cushion	レールクッション		
17	LHLDZ1505FCZZ	AC	DJ	Wire holder	ワイヤホルダー		
18	PCUSS0416FCZZ	AB	DD	Mirror cushion	ミラークッション		
19	LPLTM0838QSZZ	AD	DJ	LED heat sink R	LED 放熱板 R		
20	LPLTM0771QSZ1	AD	DJ	LED heat sink F	LED 放熱板 F		
21	XEBS730P08000	AC	DD	Screw(3×8)	ビス		
22	PMLT-2258FCZZ	AC	DD	Lamp Vibration proof cushion	ランプ防振マット		
	(Unit)						
901	DUNT-1225RS24	BH	GX	Lamp unit	ランプユニット		

# 【D12】

## ランプユニット (Lamp unit)

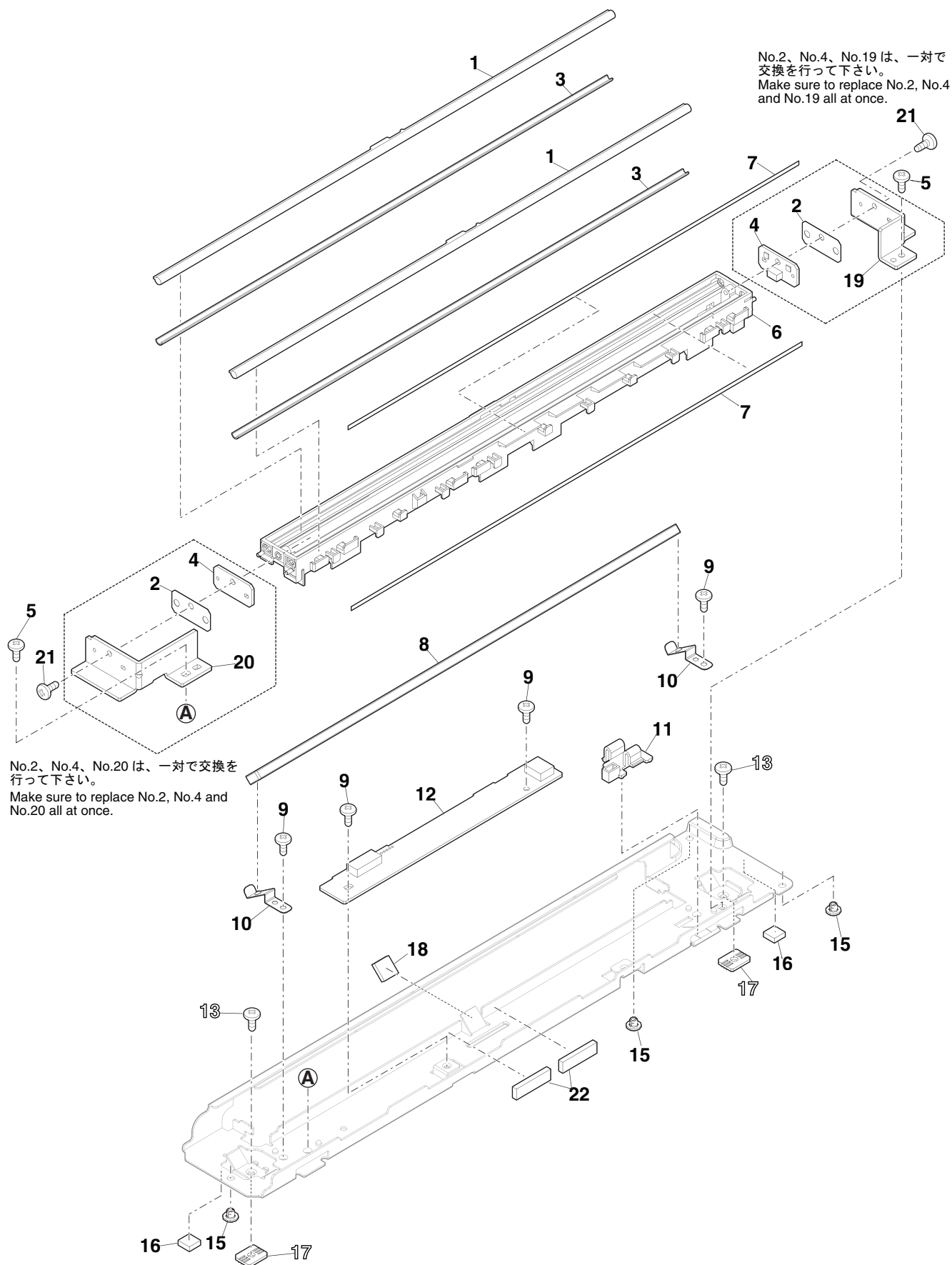

# 【F10】

## 手差し給紙トレイユニット (Manual paper feed tray)

NO.	PARTS CODE	PRICE RANK		DESCRIPTION	Inter-change	Reason for change	Effective time
		Ex.	Ja.				
1	LPLTP9004FCZ1	AE	DS	Multi regulation plate R	マルチ規制板 R		
2	LSOU-0272FCA2	AS	EQ	Multi tray	マルチトレイ		
3	NGERR2441FCZ1	AF	DS	Regulation plate rack	規制板ラック		
4	XEPS730P08X00	AA	DD	Screw(3×8X)	ビス		
5	XEBS730P08000	AC	DD	Screw(3×8)	ビス		
6	LSOU-0273FCZZ	AR	EQ	Multi tray upper rear	マルチトレイ上後		
7	PCOVP2713FCZZ	AD	DJ	Multi tray fulcrum cover	マルチトレイ支点カバー		
8	NSFTZ3706FCZZ	AD	DJ	MF tray fulcrum shaft	MF トレイ支点軸		
9	VHPSG2A241+-1	AG	DX	Photo sensor(SG2A241)	フォトセンサー		
10	MLOKZ0032FCZZ	AD	DJ	Tray lock	トレイロック		
11	MSPRC4651FCZZ	AC	DD	MF tray lock spring	MF トレイロックスプリング		
12	MLEVP1318FCZ1	AD	DJ	Multi tray actuator	マルチトレイアクチュエーター		
13	PGiDH2691FCZZ	AH	DX	MF support guide	MF 補助ガイド		
14	GCAB-1598FCA1	AY	FQ	Multi tray cabinet	マルチトレイキャビネット		
♣	GCAB-1598FCZ1	AY	FQ	Multi tray cabinet	マルチトレイキャビネット		
15	CPWBF2260FCE1	AS	EQ	Manual feed VR PWB	手差し VR 基板		
16	MSPRP3331FCZZ	AB	DJ	MF width detect plate spring	MF 幅検知板スプリング		
17	LPLTP9006FCZZ	AF	DS	Width detect volume fixing plate	幅検知ホールドリム取付板		
18	NGERP2440FCZZ	AD	DJ	Pinion gear	ピニオンギア		
19	LPLTP9003FCZ1	AE	DS	Multi regulation plate F	マルチ規制板 F		
20	TLABH5548FCAZ	AE	DS	MF paper direction label	MF 用紙方向ラベル		
21	TLABH5820FCZZ	AH	DX	Multi size Index label	マルチサイズ指標ラベル		
♣	TLABH5825FCZZ	AH	DX	Multi size Index label	マルチサイズ指標ラベル		
	(Unit)						
901	CCAB-1598DS53	BF	GN	Multi tray unit	マルチトレイユニット		
♣	CCAB-1598DS57	BF	GN	Multi tray unit	マルチトレイユニット		

### Matrix

No.14	マルチトレイキャビネット (Multi tray cabinet)	
PARTS CODE	Americas	Europe Australia Asia Japan
GCAB-1598FCA1	1st Lot	
GCAB-1598FCZ1		1st Lot

No.21	マルチサイズ指標ラベル (Multi size Index label)	
PARTS CODE	Americas Europe Australia Asia	Japan
TLABH5820FCZZ	1st Lot	
TLABH5825FCZZ		1st Lot

# 【F10】

## 手差し給紙トレイユニット (Manual paper feed tray)

No.901	マルチトレイユニット(Multi tray unit)	
PARTS CODE	Americas	Europe Australia Asia Japan
CCAB-1598DS53	1st Lot	
CCAB-1598DS57		1st Lot

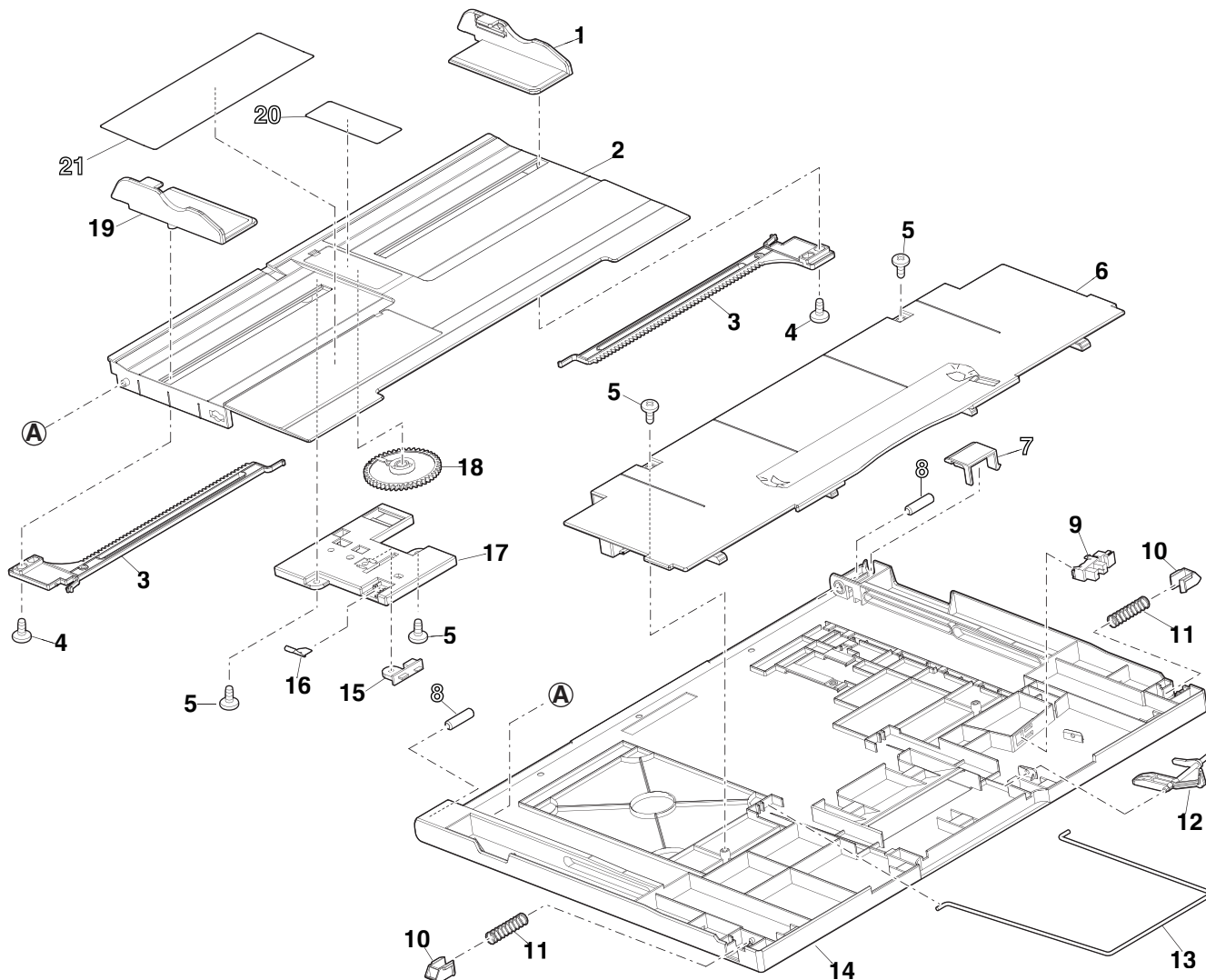

**【F11】**

手差し給紙ユニット 1(Manual paper feed unit 1)

NO.	PARTS CODE	PRICE RANK		DESCRIPTION	Inter-change	Reason for change	Effective time
		Ex.	Ja.				
1	NSFTZ3974FCZZ	AK	DX	Multi lower follower shaft	マルチ下従動軸		
2	MSPRC4587FCZZ	AC	DD	Multi lower follower spring	マルチ下従動スプリング		
3	XRESP50-06000	AA	DD	E ring(E5)	E リング		
4	NRÖLP0896FCZZ	AC	DD	Transport follower roller	搬送従動ローラー		
5	MSL i P0184FCZZ	AD	DJ	MF slider R	MF スライダー R		
6	MSPRC4605FCZZ	AC	DD	MF slider spring	MF スライダー-スプリング		
7	CFRM-1704FC01	AH	DX	MF drive frame	MF 駆動フレーム		
8	XBPS730P08KS0	AB	DD	Screw(3×8KS)	ビス		
9	XHBS730P08000	AB	DD	Screw(3×8)	ビス		
10	NGERH1634FCZZ	AR	EQ	Separate gear(18T)	分離ギア		
11	XEBS740P10000	AA	DD	Screw(4×10)	ビス		
12	LP i NS0327FCZZ	AC	DJ	Spring pin(φ2-10)	スプリングピン		
13	NGERH1448FCZZ	AF	DS	Gear(16T)	ギア		
14	NBRGM0968FCZZ	AC	DD	Bearing(φ6)	軸受		
15	CANGT1476FC01	AE	DS	Multi tray angle R	マルチトレイアングル R		
16	MARMP0537FCZZ	AE	DJ	Multi tray arm upper	マルチトレイアーム上		
17	NSFTZ3940FCZZ	AF	DS	Multi separate drive shaft	マルチ分離駆動軸		
18	PCLC-0389FCZ1	AR	EQ	Torque limiter	トルクリミッター		
19	VHPSG2A241+-1	AG	DX	Photo sensor(SG2A241)	フォトセンサー		
20	PG i DM2819FCZ2	AU	EZ	Multi paper feed lower paper guide	マルチ給紙下ペーパーガイド		
21	MLEVP1316FCZZ	AE	DJ	MF PE actuator	MF PE アクチュエーター		
22	LPLTM7458FCZZ	AB	DJ	M3 plate	M3 プレート		
23	MSPRD4531FCZ1	AD	DJ	MF PE actuator spring	MF PE アクチュエータースプリング		
24	MSPRD4538FCZZ	AC	DD	MF transport actuator spring	MF 搬送アクチュエータースプリング		
25	MLEVP1317FCZZ	AE	DJ	MF transport actuator	MF 搬送アクチュエーター		
26	MSPRC4537FCZZ	AC	DD	Multi follower spring	マルチ従動スプリング		
27	XRESP30-04000	AA	DD	E ring(E3)	E リング		
28	NRÖLP1734FCZ1	AG	DX	Transport follower roller(φ16)	搬送従動ローラー		
29	NSFTZ3941FCZZ	AG	DS	Multi follower shaft	マルチ従動軸		
30	NCPL-0137FCZZ	AD	DJ	Multi separate coupling	マルチ分離カップリング		
31	NSFTZ3939FCZZ	AF	DS	Multi separate roller shaft	マルチ分離ローラー軸		
32	LHLDZ2573FCZZ	AD	DJ	MF separate roller rotation fulcrum holder	MF 分離ローラー回転支点ホルダー		
33	LP i NS0334FCZZ	AB	DJ	Spring pin(φ3-14)	スプリングピン		
34	NRÖLR2162FCZZ	AL	EB	MF separate roller	MF 分離ローラー		
35	MSPRC4536FCZ1	AC	DD	Multi pressure spring	マルチ圧接スプリング		
36	LFRM-1705FCZZ	AL	EB	Multi paper feed lower frame	マルチ給紙下フレーム		
37	LPLTP8029FCZZ	AC	DJ	MF sensor fixing plate	MF センサー取付板		
38	CANGT1475FC01	AF	DS	Multi tray angle F	マルチトレイアングル F		
39	XHBS740P08000	AA	DD	Screw(4×8)	ビス		
40	CFRM-1702FC01	AK	DX	MF transport frame F	MF 搬送フレーム F		
41	PG i DM2820FCZZ	AE	DS	Multi separate front paper guide	マルチ分離前ペーパーガイド		
42	PTPE-0384FCZZ	AB	DD	MF plate tape	MF プレートテープ		
43	LPLTM9104FCZZ	AC	DD	MF pick up plate	MF 呼び込みプレート		
44	PSHEZ6791FCZZ	AB	DD	Multi pick up guide sheet	マルチ呼び込みガイドシート		
45	PSHEZ5763FCAZ	AD	DJ	Pickup pad	呼び込みパッド		
46	CFRM-1703FC01	AM	EG	MF transport frame R	MF 搬送フレーム R		
47	MSL i P0183FCZZ	AD	DJ	MF slider F	MF スライダー F		
	(Unit)						
901	CG i DM2817DS59	BS	MJ	Multi paper feed unit	マルチ給紙ユニット		
♣	CG i DM2817DS60	BS	MJ	Multi paper feed unit	マルチ給紙ユニット		

**【F11】**

手差し給紙ユニット 1(Manual paper feed unit 1)

**Matrix**

No.901	マルチ給紙ユニット(Multi paper feed unit)	
PARTS CODE	Americas	Europe Australia Asia Japan
CG i DM2 8 1 7 DS 5 9		1st Lot
CG i DM2 8 1 7 DS 6 0	1st Lot	



**【F11】**

手差し給紙ユニット 1(Manual paper feed unit 1)

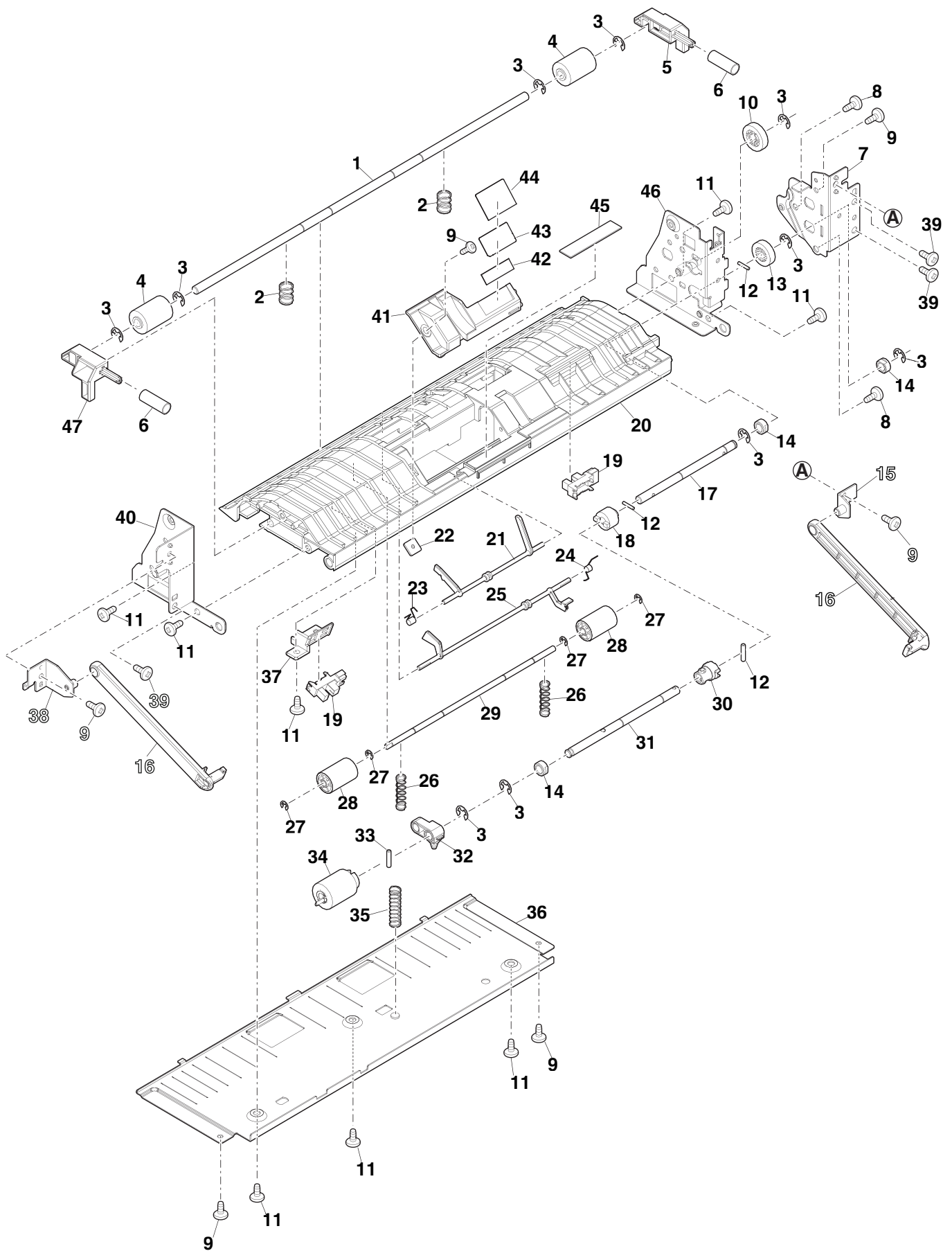

【F12】

手差し給紙ユニット 2(Manual paper feed unit 2)

NO.	PARTS CODE	PRICE RANK		DESCRIPTION	Inter-change	Reason for change	Effective time
		Ex.	Ja.				
1	XHBS730P08000	AB	DD	Screw(3×8) ヒス			
2	PGiDM2817FCA1	AS	EQ	MF ADU paper guide MF ADU 入-出-ガイド			
2	PGiDM2817FCZ1	AS	EQ	MF ADU paper guide MF ADU 入-出-ガイド			
3	XBBS730P04000	AA	DD	Screw(3×4) ヒス			
4	XEBS740P10000	AA	DD	Screw(4×10) ヒス			
5	CPLTM8999FC01	AN	EQ	MF upper guide reinforce plate MF 上ガイド補強板			
6	RPLU-0372FCAZ	BB	GD	Solenoid ソレノイド			
7	MARMP0539FCZZ	AE	DJ	MF solenoid arm MF ソレノイドアーム			
8	MSPRT4655FCZZ	AC	DD	MF solenoid arm spring MF ソレノイドアームスプリング			
9	NRÖLR2117FCZZ	AP	EQ	MF transport roller MF 搬送ローラー			
10	PGiDM2818FCZZ	AS	EQ	MF upper base paper guide MF 上入-出-ガイド			
11	NBRGM0968FCZZ	AC	DD	Bearing(φ6) 軸受			
12	XRESP50-06000	AA	DD	E ring(E5) E リング			
13	PCLR-0636FCZZ	AC	DD	MF MF transport shaft collar MF 搬送軸カラー			
14	NGERH1706FCZZ	AP	EQ	1way gear(18T) 1WAY ギア			
15	XRESP40-06000	AA	DD	E ring(E4) E リング			
16	NCPL-0081FCBZ	AH	DX	One way coupling ワンウェイカップリング			
17	LPiNS0327FCZZ	AC	DJ	Spring pin(φ2-10) スプリングピン			
18	NGERH1448FCZZ	AF	DS	Gear(16T) ギア			
19	NGERH1510FCZZ	AD	DJ	PS front drive gear(20T) PS 前駆動ギア			
20	MARMP0540FCZ1	AD	DJ	MF stopper arm MF ストップアーム			
21	LSTPP0433FCZZ	AD	DJ	MF stopper MF ストップ			
22	PRNGP0081FCZ1	AB	DJ	Resin ring(E4) 樹脂リング			
23	PCÖVP2677FCZZ	AH	DX	MF maintenance cover MF メンテナンスカバー			
24	NSFTZ3934FCZZ	AN	EQ	MF paper feed roller shaft MF 給紙ローラー軸			
25	MSPRD4535FCZ1	AD	DJ	MF pick up arm spring MF ピックアップアームスプリング			
26	PSHEZ6465FCZZ	AC	DD	Pick up silence sheet ピックアップ消音シート			
27	MARMP0538FCZ1	AG	DS	MF pick up arm MF ピックアップアーム			
27	MARMP0538FCZ2	AG	DS	MF pick up arm MF ピックアップアーム	3	Improve performance	19/Jan RC
28	NBRGC0651FCZZ	AD	DJ	Bearing 軸受			
29	NPLYZ0586FCZZ	AD	DJ	Summons roller pulley(21P) 呼び出しローラー			
30	NBLTH0465FCZZ	AD	DJ	Platen drive belt プラテン駆動ベルト			
31	NSFTZ3986FCZZ	AE	DS	MF pick up roller shaft MF ピックアップローラー軸			
32	NRÖLR2119FCZZ	AS	EQ	MF paper feed roller MF 給紙ローラー			
33	LSTPP0016QSZZ	AC	DJ	Resin ring(E5) 樹脂リング			
34	NRÖLR2118FCZZ	AL	EB	MF pick roller MF ピックローラー			
35	PSHEP7004FCZZ	AF	DS	MF guide sheet MF ガイドシート			
36	PMLT-2404FCZ1	AB	DD	Pick up silence cushion ピックアップ消音パッド			

Matrix

No.2	MF ADU 入-出-ガイド (MF ADU paper guide)	
PARTS CODE	Americas	Europe Australia Asia Japan
PGiDM2817FCA1	1st Lot	
PGiDM2817FCZ1		1st Lot

**【F12】**

**手差し給紙ユニット 2(Manual paper feed unit 2)**

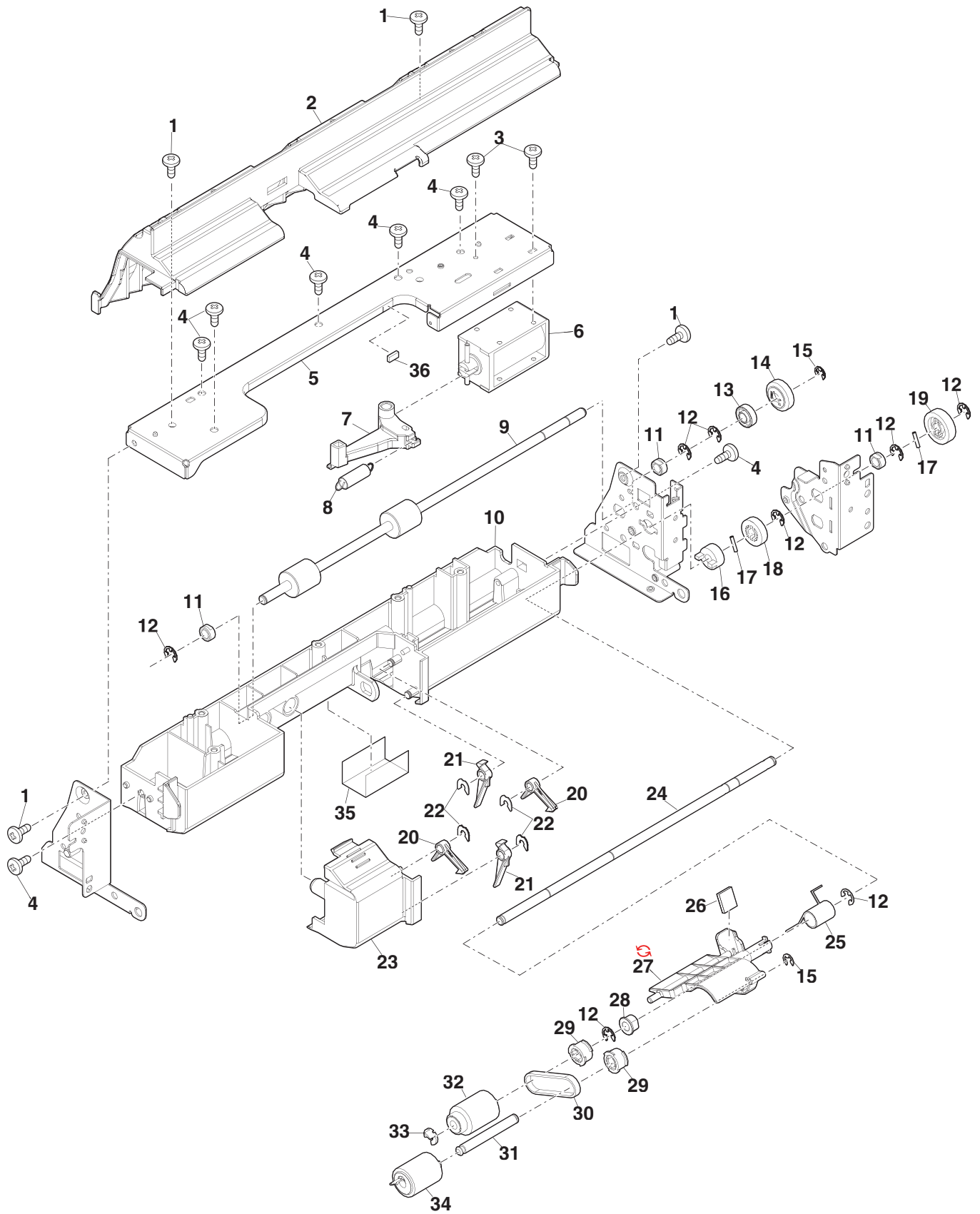

## 【F20】

## 給紙トレイユニット (Paper feed tray unit)

NO.	PARTS CODE	PRICE RANK		DESCRIPTION	Inter-change	Reason for change	Effective time
		Ex.	Ja.				
1	LPLTM9007FCZZ	AY	FQ	Rotation plate	回転板		
2	PSHEZ6066FCZZ	AC	DJ	Rotation plate sheet	回転板シート		
3	LPLTP9011FCZ1	AS	EQ	Regulation plate R	規制板 R		
4	PTPE-0282FCZ1	AA	DJ	Side plate tape R	側板テープ R		
5	LPLTM9009FCZZ	AC	DD	Regulation plate plate	規制板プレート		
6	XBBS740P05000	AB	DD	Screw(4×5)	ビス		
7	XWHS740-08120	AA	DD	Washer(φ4-12)	ワッシャー		
8	NGERH2507FCZZ	AD	DJ	Gear(18T)	ギア		
9	XEBS730P05000	AA	DD	Screw(3×5)	ビス		
10	CPLTM9110FC02	AP	EQ	OC adjust plate	OC調整板		
11	LDAiU0927FCZ1	AH	DX	Regulation plate support block	規制板補助ブロック		
12	LPLTP6793FCZZ	AF	DS	Size detect plate	サイズ検知プレート		
13	MLEVP1319FCZZ	AD	DJ	Remain detect actuator	残量検知アクチュエーター		
14	MSPRD3419FCZZ	AB	DJ	Remain actuator spring	残量アクチュエータースプリング		
15	MSPRC4598FCZZ	AC	DD	U cassette earth spring	Uカセットアーススプリング		
16	PCLR-0641FCZZ	AC	DD	Cassette collar	カセットコリ		
17	XPSSJ40-25000	AA	DD	Spring pin(φ4-25)	スプリングピン		
18	PSHEZ5760FCZZ	AC	DJ	Rotation damper sheet 2	回転消音シート 2		
19	PSHEZ7011FCZZ	AE	DS	Cassette sheet	カセットシート		
20	LX-BZ1023FCZZ	AD	DJ	Step screw	段ビス		
21	GCASP0183FCA1	BK	HC	Paper feed tray	給紙トレイ		
22	NBRGP0735FCZZ	AC	DJ	CG bearing	CG軸受		
23	XRESP70-08000	AA	DD	E ring(E7)	Eリング		
24	CPLTM9008FC02	AR	EQ	Lift plate	リフトプレート		
25	MSPRD4542FCZ1	AE	DS	Lift plate damper spring	リフトプレート消音スプリング		
26	PTME-0355FCZ1	AC	DD	U cassette lock pawl	Uカセットロック爪		
27	LX-BZ3006SCPM	AA	DD	Screw(3×6)	ビス		
28	NBRGP1047FCZZ	AC	DD	Bearing(A2-PF)	軸受		
29	XRESP50-06000	AA	DD	E ring(E5)	Eリング		
30	MARMP0473FCZZ	AC	DJ	U cassette release arm	Uカセット解除アーム		
31	LPiNS0327FCZZ	AC	DJ	Spring pin(φ2-10)	スプリングピン		
32	MSPRD4184FCZZ	AE	DJ	U cassette lock pawl spring	Uカセットロック爪スプリング		
33	NSFTZ3983FCZZ	AL	EB	Cassette lock shaft	カセットロック軸		
34	TCADZ2213FCZ1	AF	DS	Size display card	サイズ表示カード		
34	TCADZ2214FCZZ	AF	DS	Size display card	サイズ表示カード		
35	GCÖV-0416FCAZ	AX	FG	Cassette front panel	カセット前面パネル		
36	XEBS740P12000	AA	DD	Screw(4×12)	ビス		
37	JHNDP0233FCZZ	AL	EB	Cassette release handle	カセット解除取手		
38	LX-BZ0586FCZZ	AA	DD	Screw(4×6)	ビス		
39	LHLDZ1618FCZ2	AC	DJ	Rear edge plate holder	後端板ホルダー		
40	LPLTP9012FCZZ	AF	DS	Rear edge plate	後端板		
41	MSPRC4630FCZZ	AB	DD	Rear edge lock spring	後端ロックスプリング		
42	MSPRC4604FCZZ	AC	DD	Regulation plate lock spring	規制板ロックスプリング		
43	XRESP25-04000	AA	DD	E ring(E2.5)	Eリング		
44	MSPRC4629FCZZ	AB	DD	Fixed form lock pin spring	定形ロックピンスプリング		
45	NSFTZ3985FCZ1	AF	DS	Regulation plate lock pin	規制板ロックピン		
46	MARMP0556FCZZ	AE	DS	Regulation plate lock arm	規制板ロックアーム		
47	LX-BZ1123FCPZ	AB	DD	Link fixing screw	リンク取付ビス		
48	LPLTP9010FCZ1	AT	EZ	Regulation plate F	規制板 F		
49	MSPRC4541FCZZ	AB	DD	Regulation support plate spring	規制補助板スプリング		
50	LPLTP9014FCZZ	AD	DJ	Regulation support plate B	規制補助板 B		
51	LPLTP9013FCZZ	AD	DJ	Regulation support plate A	規制補助板 A		
52	PTPE-0385FCZZ	AB	DD	Support plate plate tape	補助板プレートテープ		
53	LPLTM9133FCZZ	AE	DJ	Support plate plate	補助板プレート		

【F20】

給紙トレイユニット (Paper feed tray unit)

NO.	PARTS CODE	PRICE RANK		DESCRIPTION	Inter-change	Reason for change	Effective time
		Ex.	Ja.				
54	TCAUZ1082FCZZ	AD	DJ	Cassette high temperature caution label カセット高温注意ラベル			
55	PSHEP6860FCZZ	AC	DD	PE actuator protect sheet PE アクチュエータ保護シート			
56	MARMP0543FCZ1	AQ	EQ	Rear edge detect arm 後端検知アーム			
57	XEBS740P08000	AA	DD	Screw(4×8) ビス			
58	LHLDW1226FCZZ	AB	DJ	Turn fastener ターンファスター			
59	TLABZ5059FCZZ	AB	DJ	BM link label BM リンクラベル			
60	TLABH6052FCZZ	AE	DJ	Envelope support label A 封筒規制ラベル A			
61	TLABH6053FCZZ	AH	DX	Envelope support label B 封筒規制ラベル B			
	(Unit)						
901	CCASP0183FC32	BN	HZ	Cassette unit カセットユニット			

Matrix

No.34	サイズ表示カード (Size display card)	
PARTS CODE	Americas Europe Australia Asia	Japan
TCADZ2213FCZ1	1st Lot	
TCADZ2214FCZZ		1st Lot

**【F20】**

給紙トレイユニット (Paper feed tray unit)

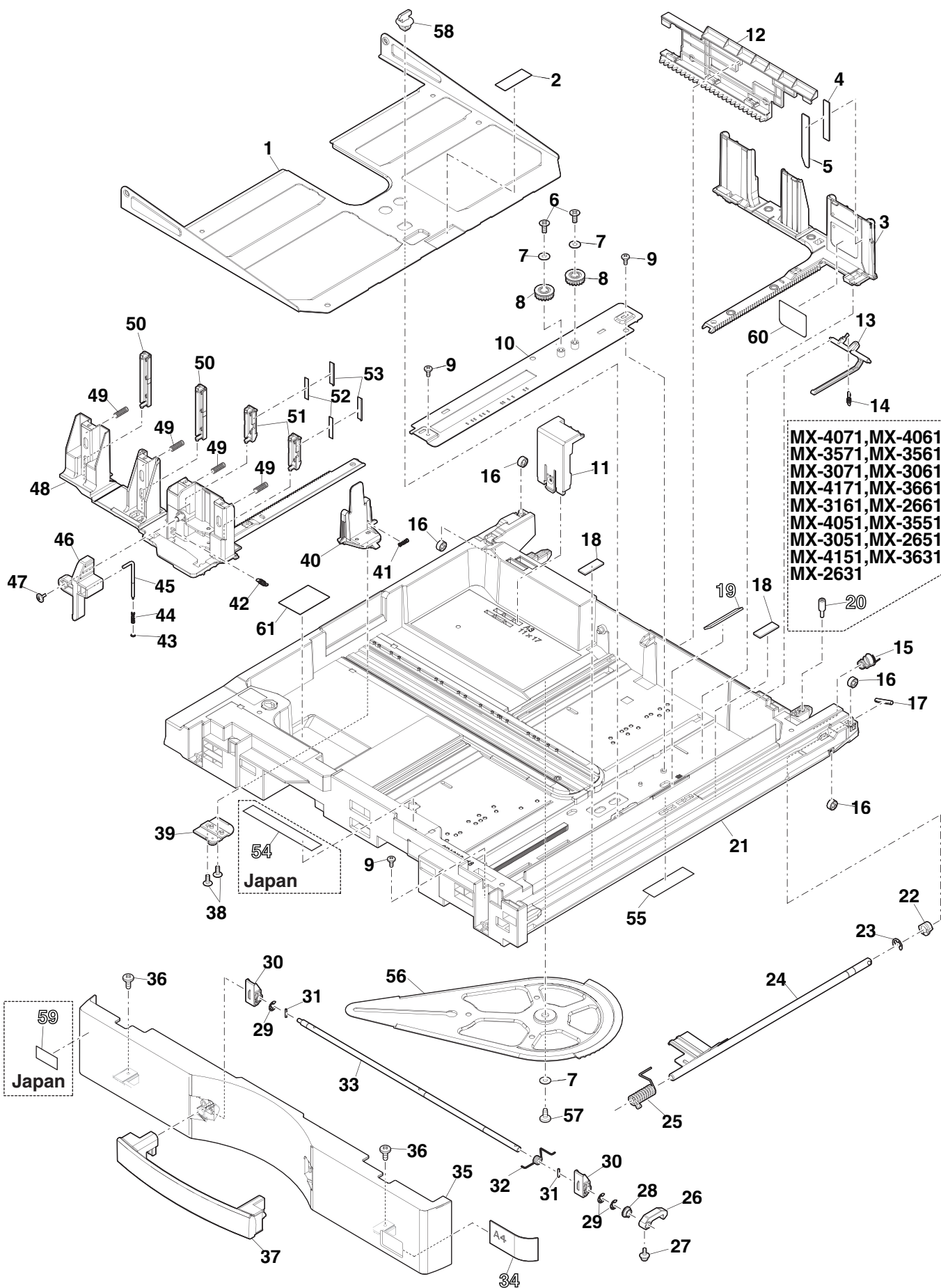

【F21】

給紙ユニット 1(Paper feed unit 1)

NO.	PARTS CODE	PRICE RANK		DESCRIPTION	Inter-change	Reason for change	Effective time
		Ex.	Ja.				
1	XHBS730P06000	AC	DD	Screw(3×6)			
	★XHBS730P06000	AC	DD	Screw(3×6)	-	Improve performance	1st Lot
2	MLEVP1321FCZZ	AD	DJ	Transport sensor actuator			
3	MSPRD3420FCZZ	AB	DJ	PS front 2 actuator spring			
4	LHLDZ2522FCZZ	AE	DS	Transport sensor holder			
5	VHP SG2A241+-1	AG	DX	Photo sensor(SG2A241)			
6	NCPL-0112FCZZ	AD	DJ	Paper feed reverse coupling			
7	LPiNS0326FCZZ	AC	DJ	Spring pin(φ2×8)			
8	XRESP40-06000	AA	DD	E ring(E4)			
9	NBRGM0968FCZZ	AC	DD	Bearing(φ6)			
10	PGiDM2823FCZZ	AS	EQ	Paper feed reverse paper guide			
11	XEBS740P10000	AA	DD	Screw(4×10)			
12	NRÖLR2123FCZZ	AP	EQ	Paper feed reverse transport roller			
13	QEARP0389FCZZ	AE	DS	Paper feed reverse earth plate			
14	XEBS730P08000	AC	DD	Screw(3×8)			
15	LHLDZ2587FCZZ	AC	DD	Door lock holder			
16	LFRM-1707FCZZ	AF	DS	Paper feed F frame			
17	NPLYZ0587FCZZ	AC	DD	Pulley(17P)			
18	PGiDM2822FCZ1	AS	EQ	Paper feed paper guide lower			
19	PGiDM2860FCZZ	AG	DS	Paper feed lower paper guide F			
20	CFRM-1706FC01	AQ	EQ	Paper feed frame lower			
21	NBLTH0441FCZZ	AD	DJ	Belt			
22	PGiDM2821FCZZ	AL	EB	Vertical transport paper guide lower			
23	NRÖLR2121FCZ2	AN	EQ	Vertical transport roller			
24	XRESP30-06000	AA	DD	E ring(E3)			
25	MSPRT4545FCZZ	AD	DJ	Pressure release arm spring			
26	LX-BZ1134FCPZ	AC	DJ	Step screw(M3)			
27	MARMP0544FCZ1	AE	DJ	Pressure release arm			
28	NRÖLR2120FCZZ	AM	EG	Separate roller			
29	PCLC-0405FCZZ	AR	EQ	Separate torque limiter			
30	LPiNS0089FCZZ	AA	DD	Spring pin(φ2-8)			
31	NSFTZ3946FCZZ	AG	DX	Separate roller shaft			
32	MSPRC4543FCZZ	AC	DD	Separate pressure spring			
33	LHLDZ2520FCZZ	AF	DS	Separate roller holder			
34	LPLTM9016FCZZ	AC	DD	Separate arm fulcrum plate R			
35	NRÖLP1785FCZZ	AC	DD	Desk follower roller			
36	MSPRC4544FCZZ	AC	DD	Paper feed rear follower spring			
37	NSFTZ2949FCZZ	AG	DX	Right door follower shaft			
38	LHLDZ2700FCZZ	AD	DJ	Paper feed bearing holder			
39	LPiNS0327FCZZ	AC	DJ	Spring pin(φ2-10)			
40	NGERH2442FCZZ	AD	DJ	Waste toner drive gear(21T)			
41	LPLTM9175FCZZ	AF	DS	Tandem separate fulcrum plate F			
42	LX-BZ0025QSPZ	AB	DD	Screw(4×8ST)			
43	LX-WZ0473FCZZ	AA	DD	Poly slider(φ6.2-12 t0.25)			
44	✕XBBS730P05000	AA	DD	Screw(3×5) [with Block F22-No.2]	5	Improve performance	1st Lot
45	VHPGP2A230L-1	AP	EQ	Photo sensor(GP2A230L)			
	(Unit)						
901	DUNT-9305DS16	BQ	LP	1CS paper feed unit			
	DUNT-9305DS17	BT	MW	1st Cassette Paper feed unit			

**【F21】**

給紙ユニット 1(Paper feed unit 1)

**Matrix**

No.901	1CS 給紙ユニット (1CS paper feed unit)	
PARTS CODE	MX-6071 MX-5071 MX-6171 MX-5171 MX-6051 MX-5051 MX-6151 MX-5151 MX-4071 MX-4061 MX-3571 MX-3561 MX-3071 MX-3061 MX-4171 MX-3661 MX-3161 MX-2661 MX-4051 MX-3551 MX-3051 MX-2651 MX-4151 MX-3631 MX-2631	
DUNT-9305DS16		1st Lot
DUNT-9305DS17	1st Lot	



【F21】

給紙ユニット 1(Paper feed unit 1)

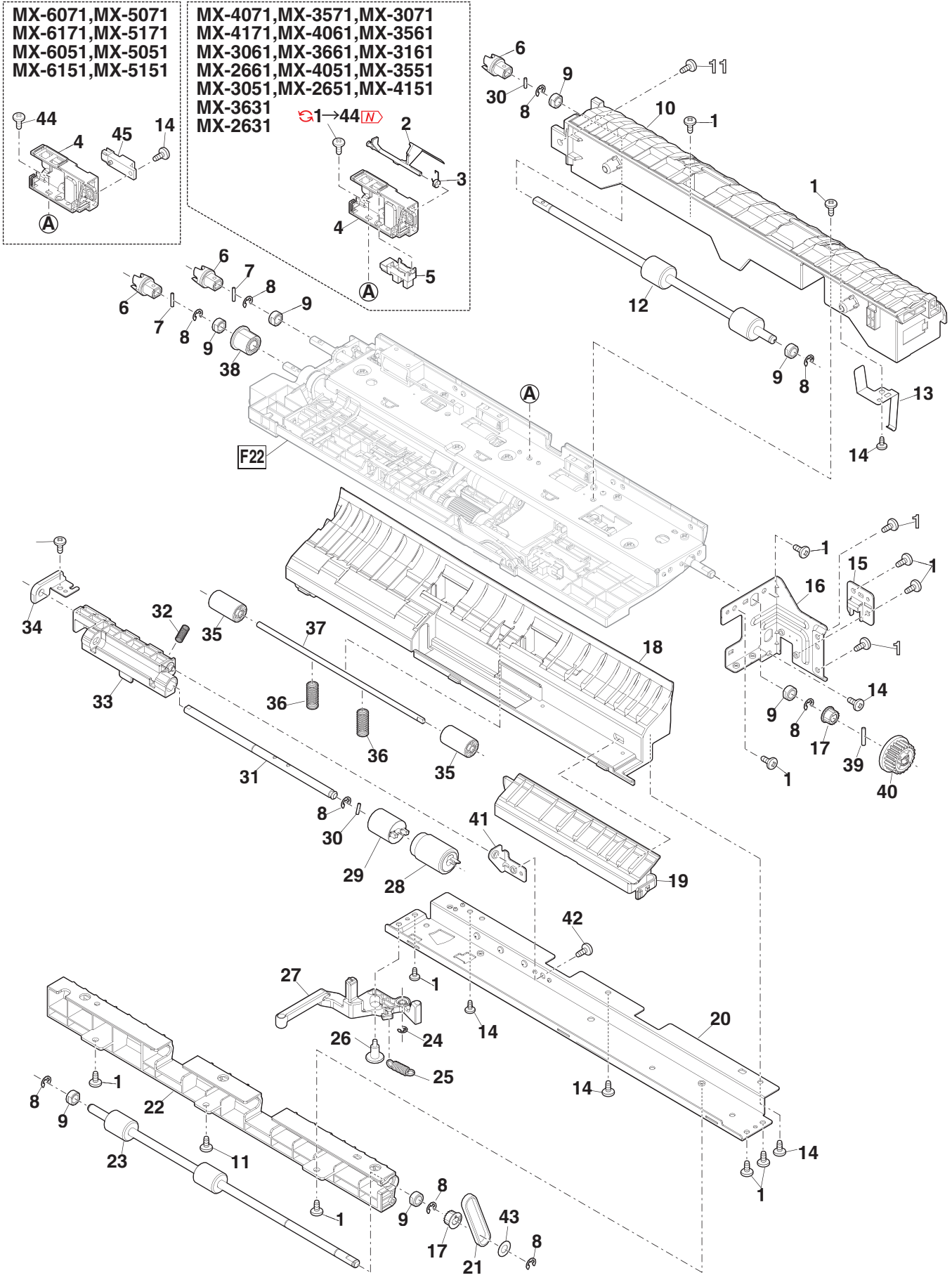

【F22】

給紙ユニット 2(Paper feed unit 2)

NO.	PARTS CODE	PRICE RANK		DESCRIPTION	Inter-change	Reason for change	Effective time
		Ex.	Ja.				
1	XEBS730P08000	AC	DD	Screw(3×8) ヒス			
2	LPLTM9018FCZZ	AP	EQ	Paper feed upper paper guide reinforce plate 給紙上ハ°-ハ°-カ°ト°補強板			
	LPLTM9018FCZ1	AP	EQ	Paper feed upper paper guide reinforce plate [with Block F21-No.44] 給紙上ハ°-ハ°-カ°ト°補強板	5	Improve performance	1st Lot
3	VHPSG2A241+-1	AG	DX	Photo sensor(SG2A241) フォトセンサー			
4	LHLDZ2586FCZZ	AF	DS	Paper feed harness holder 給紙ハ-ネ束持タ°-			
5	XHBS730P06000	AC	DD	Screw(3×6) ヒス			
6	NRÖLR2124FCZ1	AT	EZ	Paper feed rear transport roller 給紙後搬送ローラ			
7	MLEVP1346FCZZ	AD	DJ	Paper feed rear sensor actuator 給紙後センサアクチュエータ			
8	MSPRD4599FCZ1	AC	DD	Paper feed rear actuator spring 給紙後アクチュエータスプリング			
9	PCLR-0461FCZZ	AC	DJ	U turn collar Uターンコリ			
10	PGiDM2824FCZZ	AQ	EQ	Paper feed upper paper guide 給紙上ハ°-ハ°-カ°ト°			
11	LHLDZ2588FCZZ	AE	DJ	Paper feed roller holder 給紙ローラ束持タ°-			
12	NRÖLR2125FCZZ	AN	EG	Pick up roller 呼び込みローラ			
13	NRÖLR2126FCZZ	AM	EG	Paper feed roller 給紙ローラ			
14	NBLTH0337FCZZ	AK	EB	Belt ヘル			
	NBLTH0677FCZZ	AK	EB	Belt(40S2M102) ヘル	1	Productivity improvement	19/Jan
15	NPLYZ0588FCZZ	AC	DD	Pick up pulley(18P) 呼び込みプーリー			
16	NPLYZ0589FCZZ	AL	EB	Paper feed pulley(20P) 給紙プーリー			
17	MLEVP1320FCZ1	AE	DJ	PE actuator PEアクチュエータ			
18	XRESP40-06000	AA	DD	E ring(E4) Eリング			
19	NBRGC0651FCZZ	AD	DJ	Bearing 軸受			
20	NSFTZ3948FCZZ	AF	DS	Pick up shaft 呼び込み軸			
21	LHLDZ2521FCZZ	AG	DX	Pick up holder 呼び込み束持タ°-			
22	NSFTZ3949FCZ1	AN	EG	Paper feed shaft 給紙軸			
23	LDAiU0921FCZZ	AK	DX	Paper feed fixing base 給紙取付ベース			
24	LFRM-1708FCZZ	AF	DS	Paper feed R frame 給紙 R フレーム			
25	MSPRC4547FCZZ	AC	DD	Pick up spring 呼び込みスプリング			
26	NCPL-0081FCBZ	AH	DX	One way coupling ワンウェイカップリング			
27	LX-BZ3006SCPS	AA	DD	Screw(3×6) カップスクリュー			

**【F22】**

給紙ユニット 2(Paper feed unit 2)

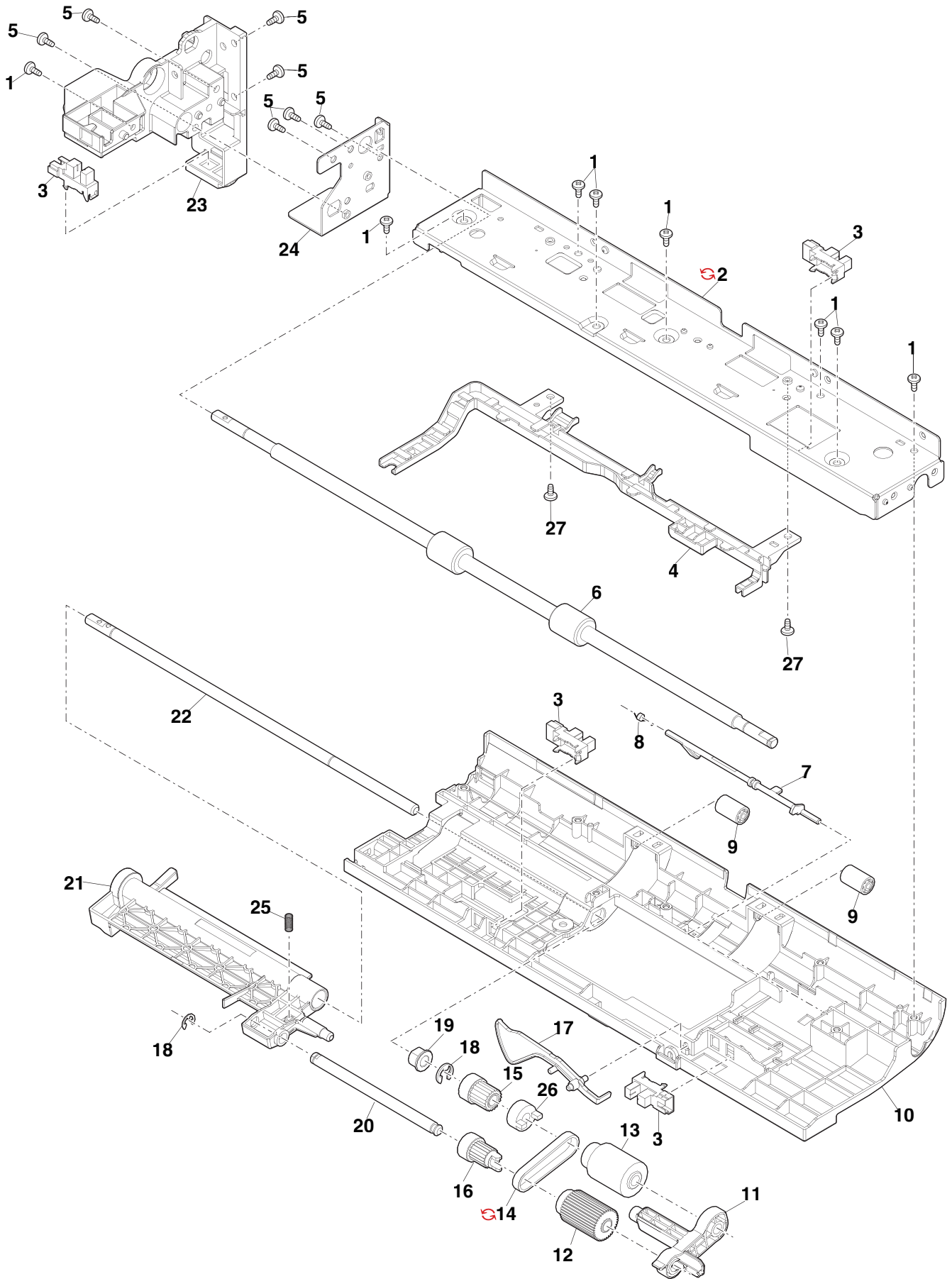

**【H10】**

右ドアユニット1(Right door unit 1)

NO.	PARTS CODE	PRICE RANK		DESCRIPTION	Inter-change	Reason for change	Effective time
		Ex.	Ja.				
1	XEBS740P10000	AA	DD	Screw(4×10) ビス			
2	PCÖVP2674FCZZ	AP	EQ	Inner cover R upper インナーカバー-R上			
3	XHBS730P08000	AB	DD	Screw(3×8) ビス			
4	GCAB-1596FCAZ	AV	FG	Right upper cabinet 右上キャビネット			
♣	GCAB-1596FCZZ	AV	FG	Right upper cabinet 右上キャビネット			
5	PTME-0353FCZZ	AC	DD	ADU Open/close Door lock pawl ADU 開閉ドアロック爪			
6	MSPRC3356FCZZ	AA	DJ	Lock spring ロックスプリング			
7	GDÖR-0058FCAZ	AY	FQ	ADU Open/close door ADU 開閉ドア			
♣	GDÖR-0058FCZZ	AY	FQ	ADU Open/close door ADU 開閉ドア			
8	PGiDM2810FCAZ	AR	EQ	Right door lower paper guide 右ドア下パネルガイド			
♣	PGiDM2810FCZZ	AR	EQ	Right door lower paper guide 右ドア下パネルガイド			
9	GCAB-1595FCAZ	AQ	EQ	ADU cabinet lower ADU キャビネット下			
♣	GCAB-1595FCZZ	AQ	EQ	ADU cabinet lower ADU キャビネット下			
10	XEBS730P10000	AC	DD	Screw(3×10) ビス			
12	LHLDZ1469FCZZ	AE	DJ	Upper transport fulcrum holder 上搬送支点ホルダー			
13	XHBS740P08000	AA	DD	Screw(4×8) ビス			
	(Unit)						
901	DUNT-9300DS21	CE	UH	Right door unit 右ドアユニット			
	DUNT-9300DS22	CE	UH	Right door unit 右ドアユニット			
	DUNT-9300DS23	CF	UK	Right door unit 右ドアユニット			
	DUNT-9300DS24	CG	UM	Right door unit 右ドアユニット			

**Matrix**

No.4	右上キャビネット (Right upper cabinet)	
PARTS CODE	Americas	Europe Australia Asia Japan
GCAB-1596FCAZ	1st Lot	
GCAB-1596FCZZ		1st Lot

No.7	ADU 開閉ドア (ADU Open/close door)	
PARTS CODE	Americas	Europe Australia Asia Japan
GDÖR-0058FCAZ	1st Lot	
GDÖR-0058FCZZ		1st Lot

No.8	右ドア下パネルガイド (Right door lower paper guide)	
PARTS CODE	Americas	Europe Australia Asia Japan
PGiDM2810FCAZ	1st Lot	
PGiDM2810FCZZ		1st Lot

**【H10】**

右ドアユニット1(Right door unit 1)

No.9	ADU 下部 (ADU cabinet lower)	
PARTS CODE	Americas	Europe Australia Asia Japan
GCAB-1595FCAZ	1st Lot	
GCAB-1595FCZZ		1st Lot

No.901	右ドアユニット (Right door unit)			
PARTS CODE	MX-6071 MX-5071 MX-6171 MX-5171 MX-6051 MX-5051 MX-6151 MX-5151		MX-4071 MX-4061 MX-3571 MX-3561 MX-3071 MX-3061 MX-4171 MX-3661 MX-3161 MX-2661 MX-4051 MX-3551 MX-3051 MX-2651 MX-4151 MX-3631 MX-2631	
	Americas	Europe Australia Asia Japan	Americas	Europe Australia Asia Japan
DUNT-9300DS21				1st Lot
DUNT-9300DS22			1st Lot	
DUNT-9300DS23		1st Lot		
DUNT-9300DS24	1st Lot			

**【H10】**

右ドアユニット 1(Right door unit 1)

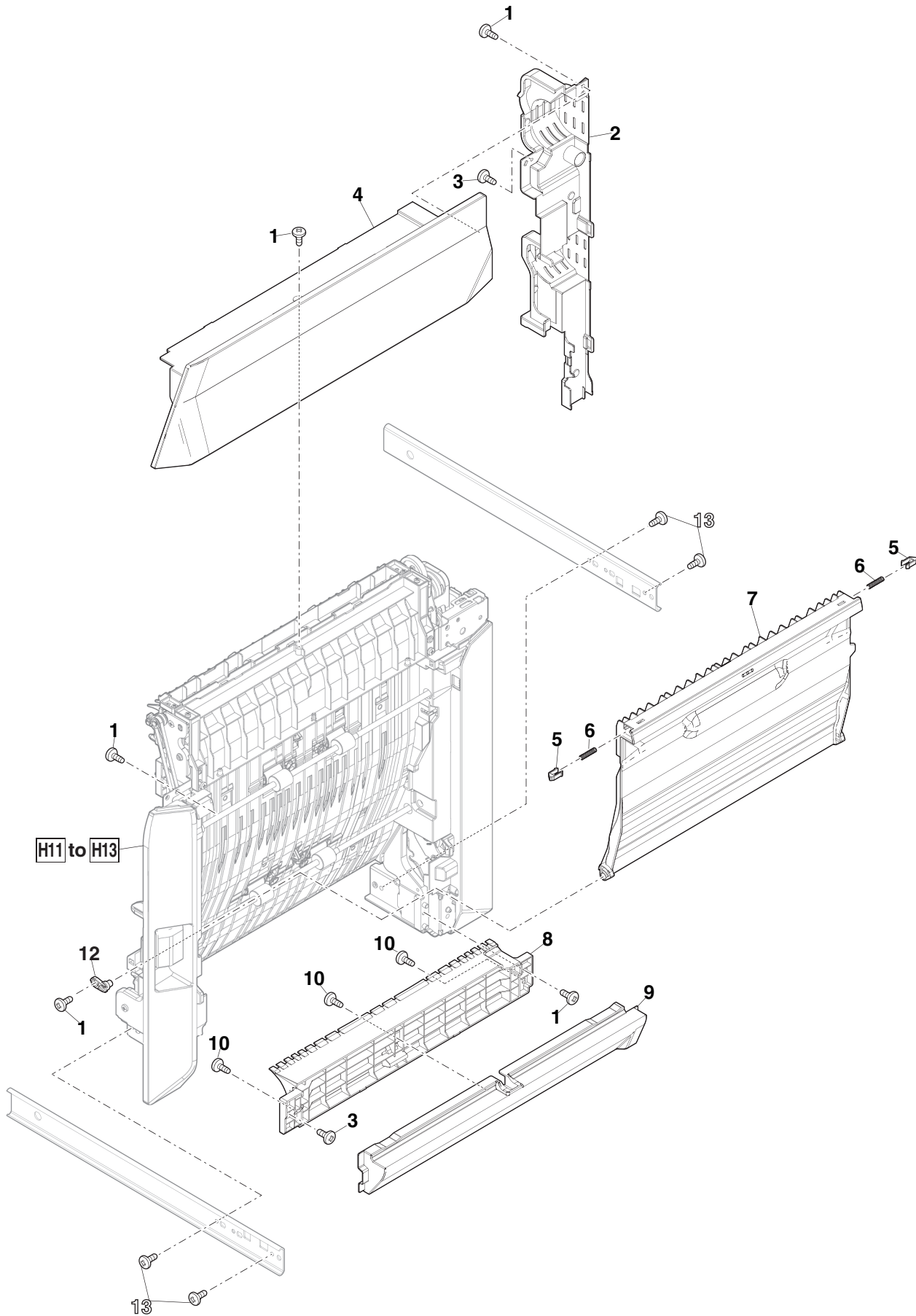

**【H11】**

右ドアユニット 2(Right door unit 2)

NO.	PARTS CODE	PRICE RANK		DESCRIPTION	Inter-change	Reason for change	Effective time
		Ex.	Ja.				
1	PG i DM2813FCZZ	AW	FG	ADU reverse gate	ADU 反転ゲート		
2	NBRGC0249FCZ1	AD	DJ	Bearing	軸受		
3	XRESP40-06000	AA	DD	E ring(E4)	E リング		
4	PG i DM2855FCZ2	BA	FX	ADU reverse paper guide	ADU 反転ペーパーガイド		
5	LX-BZ0714FCPZ	AC	DD	Step screw	段ビス		
6	MSPRC4610FCZZ	AC	DD	ADU reverse paper guide spring	ADU 反転ペーパーガイドスプリング		
7	LSTYM0637FCZZ	AQ	EQ	ADU reverse stay	ADU 反転ステー		
8	PMLT-1955FCZZ	AC	DD	Damper cushion	消音モルト		
9	MSPRD4530FCZZ	AC	DD	ADU reverse gate spring	ADU 反転ゲートスプリング		
10	XHBS740P08000	AA	DD	Screw(4×8)	ビス		
11	NRÖLR2114FCZZ	AQ	EQ	ADU paper enter roller	ADU 入紙ローラー		
12	PG i DM2809FCZZ	AM	EG	ADU paper enter paper guide upper	ADU 入紙ペーパーガイド上		
13	XHBS730P08000	AB	DD	Screw(3×8)	ビス		
14	NBRGC0651FCZZ	AD	DJ	Bearing	軸受		
15	XRESP50-06000	AA	DD	E ring(E5)	E リング		
16	PSHEP5510FCZZ	AB	DJ	Flange mylar	フランジマイラー		
17	NGERH2436FCZZ	AD	DJ	Gear(31T)	ギア		
18	NRÖLR2115FCZZ	AQ	EQ	ADU transport roller upper	ADU 搬送ローラー上		
19	NRÖLR2116FCZZ	AQ	EQ	ADU transport roller lower	ADU 搬送ローラー下		
20	LX-WZ0448FCZZ	AB	DD	Poly slider(6×12×0.5)	ポリスライダ		
21	NPLYZ0510FCZZ	AC	DJ	MG pulley(18T)	MGプーリー		
22	LP i NS0347FCZZ	AB	DJ	Spring pin(φ2-9)	スプリングピン		
23	NBLTH0645FCZZ	AH	DX	ADU transport belt upper	ADU 搬送ベルト上		
24	XEBS740P10000	AA	DD	Screw(4×10)	ビス		
25	LFRM-1701FCZZ	AH	DX	ADU frame F	ADU フレーム F		
26	PSHEP6854FCZ1	AD	DJ	ADU reverse sheet	ADU 反転マイラー		
27	PTME-0328FCZZ	AK	DX	Fusing lower PG pawl	定着下 PG 爪		
501 ♣	CG i DM2855DS51	BE	GN	Reverse unit	反転ユニット		
	CG i DM2855DS52	BG	GT	Reverse unit	反転ユニット		

**Matrix**

No.501	反転ユニット (Reverse unit)																								
PARTS CODE	MX-6071	MX-5071	MX-6171	MX-5171	MX-6051	MX-5051	MX-6151	MX-5151	MX-4071	MX-4061	MX-3571	MX-3561	MX-3071	MX-3061	MX-4171	MX-3661	MX-3161	MX-2661	MX-4051	MX-3551	MX-3051	MX-2651	MX-4151	MX-3631	MX-2631
CG i DM2855DS51									1st Lot																
CG i DM2855DS52	1st Lot																								

**【H11】**

右ドアユニット 2(Right door unit 2)

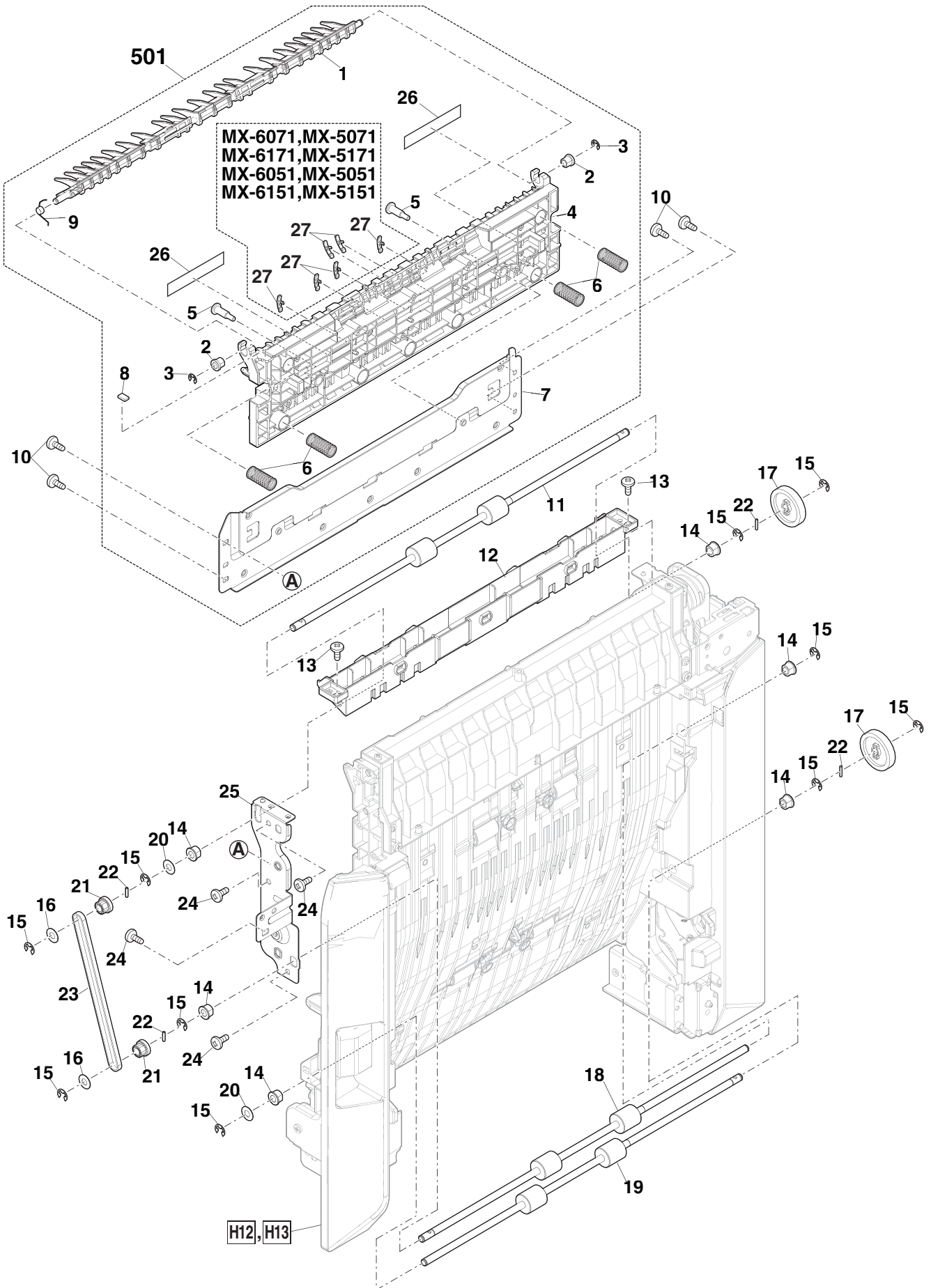



【H12】

右ドアユニット3(Right door unit 3)

NO.	PARTS CODE	PRICE RANK		DESCRIPTION	Inter-change	Reason for change	Effective time
		Ex.	Ja.				
1	NSFTZ3929FCZZ	AL	EB	Right door lock shaft	右ドアロック軸		
2	PCÖVP2671FCZZ	AD	DJ	Follower roller cover	従動ローラーカバー		
3	XEBS730P10000	AC	DD	Screw(3×10)	ビス		
4	PSHEZ6798FCZZ	AC	DD	Protect sheet	保護シート		
5	MLEVP1315FCZZ	AG	DX	Right door lock release lever	右ドアロック解除レバー		
6	XBPS730P08KS0	AB	DD	Screw(3×8KS)	ビス		
7	PTME-0368FCZZ	AE	DJ	Right door lock pawl F	右ドアロック爪 F		
8	XRESP50-06000	AA	DD	E ring(E5)	Eリング		
9	XEBS740P10000	AA	DD	Screw(4×10)	ビス		
10	LANGT1473FCZZ	AQ	EQ	Rail angle F	レールアングル F		
11	LX-BZ1027FCZZ	AC	DD	Rail step screw	レール用段ビス		
12	NGERH1935FCZZ	AH	DX	Separate gear(34T)	離接ギア		
13	XRESP40-06000	AA	DD	E ring(E4)	Eリング		
14	NSFTZ3990FCZZ	AD	DJ	MF drive joint shaft	MF 駆動連結軸		
15	NGERH1510FCZZ	AD	DJ	PS front drive gear(20T)	PS 前駆動ギア		
16	MARMP0535FCZZ	AE	DS	Manual paper feed joint arm	手差し連結アーム		
17	MSPRD4616FCZZ	AC	DD	MF drive joint spring	MF 駆動連結スプリング		
18	CPLTM9132FC01	AL	EB	MF joint support plate	MF 連結支持板		
19	XHBS740P08000	AA	DD	Screw(4×8)	ビス		
20	LANGT1474FCZZ	AN	EG	Rail angle R	レールアングル R		
21	☒ LX-BZ0941FCPZ	AC	DD	Screw(4×8)	ビス	-	Productivity improvement 19/Feb
22	LSTPP0011QSZZ	AC	DJ	Resin ring(E3)	樹脂リング		
23	LHLDZ2545FCA1	AX	FG	Right door Open/close harness holder B	右ドア開閉ハーネスホルダー B		
24	NSFTZ3991FCZZ	AE	DS	Harness fulcrum	ハーネス支点		
25	LHLDZ2544FCAZ	AF	DS	Right door Open/close harness holder A	右ドア開閉ハーネスホルダー A		
26	PTME-0305FCZZ	AC	DJ	Right door lock pawl	右ドアロック爪		
27	MSPRD4609FCZZ	AF	DS	Right door lock spring	右ドアロックスプリング		
28	XHBS730P06000	AC	DD	Screw(3×6)	ビス		
29	RMÖTP1076FCPZ	BF	GN	Motor	モーター		
30	☛ RMÖTP1098FCPZ	BF	GN	Motor	モーター		
30	XHBS730P08000	AB	DD	Screw(3×8)	ビス		
31	LPLTM8995FCZZ	AK	EB	ADU motor fixing plate lower	ADU モーター取付板下		
32	LPLTM8994FCZZ	AL	EB	ADU motor fixing plate upper	ADU モーター取付板上		
33	NBRGM0968FCZZ	AC	DD	Bearing(φ6)	軸受		
34	NBLTH0463FCZZ	AD	DJ	2nd drive pulley belt	2次駆動プーリーベルト		
35	NBLTT0025QSZZ	AG	DX	Drive belt(40S2M166)	多段駆動ベルト		
36	NPLYZ0585FCZZ	AD	DJ	Pulley(53P)	プーリー		
37	LPINS0342FCZZ	AB	DJ	Spring pin(φ2-12)	スプリングピン		
38	NSFTZ3930FCZZ	AE	DS	ADU idle shaft	ADU アイドル軸		
39	LPINS0347FCZZ	AB	DJ	Spring pin(φ2-9)	スプリングピン		
40	NGERH2501FCZZ	AD	DJ	Gear(15T)	ギア		
41	LX-WZ0448FCZZ	AB	DD	Poly slider(6×12×0.5)	ポリスライダ		
42	NBLTH0441FCZZ	AD	DJ	Belt	ベルト		
43	NBLTT7028XCZZ	AG	DS	Drive belt	駆動ベルト		
44	NPLYZ0583FCZZ	AD	DJ	Pulley(33P)	プーリー		

**【H12】**

右ドアユニット3(Right door unit 3)

**Matrix**

No.29	モーター (Motor)	
PARTS CODE	MX-6071 MX-5071 MX-6171 MX-5171 MX-6051 MX-5051 MX-6151 MX-5151 MX-4071 MX-4061 MX-3571 MX-3561 MX-3071 MX-3061 MX-4171 MX-3661 MX-3161 MX-2661 MX-4051 MX-3551 MX-3051 MX-2651 MX-4151 MX-3631 MX-2631	
RMÖTP1076FCPZ	1st Lot	
RMÖTP1098FCPZ		1st Lot

【H12】

右ドアユニット3(Right door unit 3)

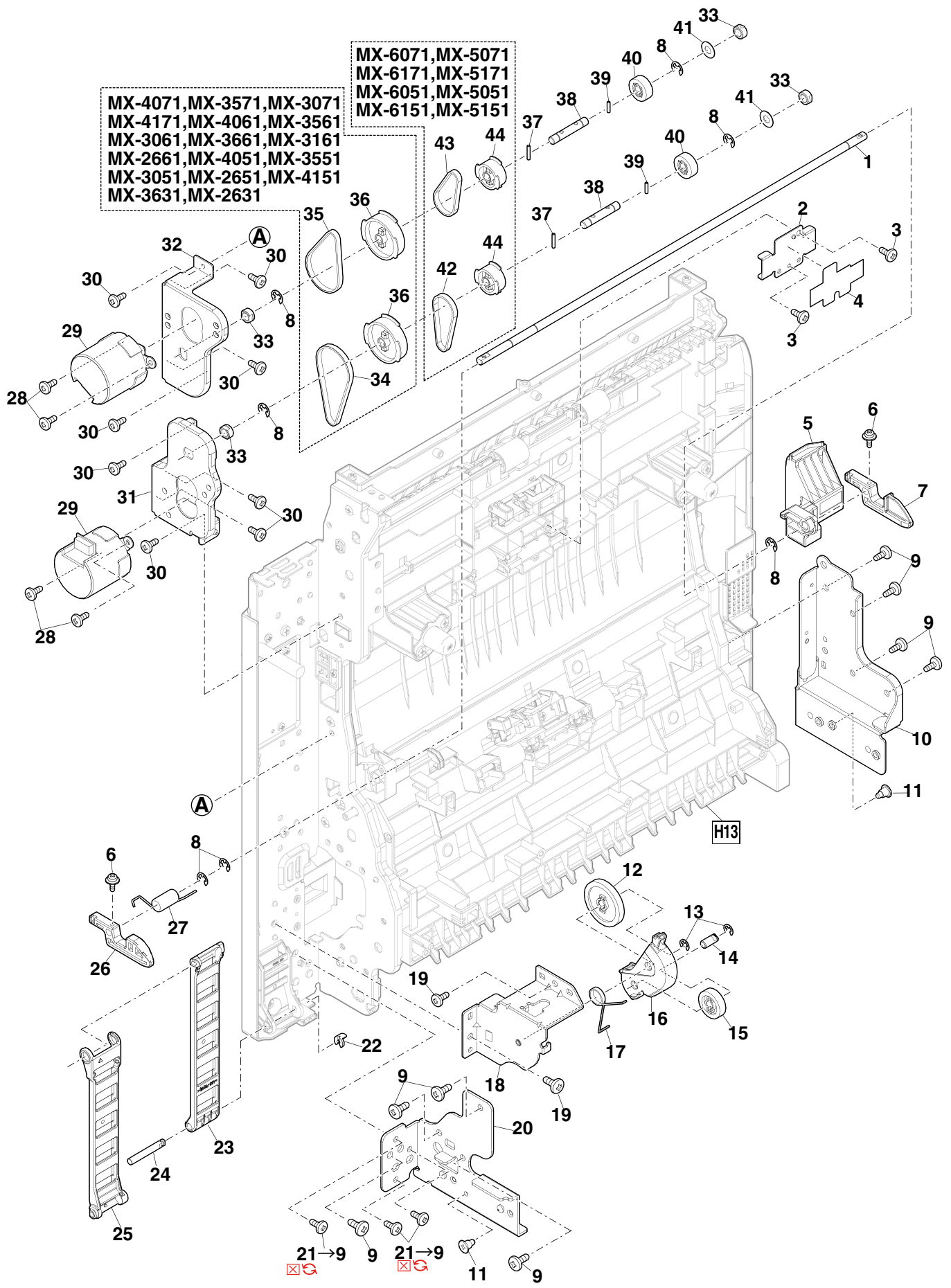

**【H13】**

右ドアユニット4(Right door unit 4)

NO.	PARTS CODE	PRICE RANK		DESCRIPTION	Inter-change	Reason for change	Effective time
		Ex.	Ja.				
1	XHBS730P08000	AB	DD	Screw(3×8)	ビス		
3	PGiDM2815FCZZ	AS	EQ	ADU paper guide	ADUハ°-ハ°-カ°イト°		
4 ♣	GCAB-1593FCA1	AQ	EQ	ADU cabinet F	ADUキビ° F		
	GCAB-1593FCZ1	AQ	EQ	ADU cabinet F	ADUキビ° F		
5	XEBS740P10000	AA	DD	Screw(4×10)	ビス		
6	MSPRD4699FCZ1	AD	DJ	ADU enter/exit paper actuator spring	ADU 入出紙アクチエ-タース°リンク°		
7	MLEVP1245FCZZ	AD	DJ	ADU enter/exit paper actuator	ADU 入出紙アクチエ-ター		
8	LHLDZ2305FCZZ	AE	DS	ADU paper enter/exit actuator holder	ADU 入出紙アクチエ-ターホダ°		
9	XEBS730P10000	AC	DD	Screw(3×10)	ビス		
10	VHPSG2A241+-1	AG	DX	Photo sensor(SG2A241)	フォトセンサ°		
11	MSPRC4526FCZZ	AC	DD	Follower roller spring	従動ローラス°リンク°		
12 ♣	NRÖLP1516FCZZ	AA	DJ	Transport follower roller	搬送従動ロー°		
	NRÖLP1593FCZZ	AS	EZ	Transport follower roller	搬送従動ロー°		
14	XHBS740P08000	AA	DD	Screw(4×8)	ビス		
15	LHLDZ2584FCZZ	AE	DJ	Harness fulcrum holder	ハ-ネ支点ホダ°		
16	LFRM-1700FCZ3	AX	FG	ADU frame R	ADU フレム R		
17	CPWBN2271FCE1	AY	FQ	Right door PWB	右ドア基板		
18	XHBS730P06000	AC	DD	Screw(3×6)	ビス		
19	MSPRC4596FCZ1	AD	DJ	Right door earth spring	右ドアア-ス°リンク°		
20	LPLTM9107FCZZ	AC	DD	Sensor fixing plate	センサ-取付板		
21 ♣	GCAB-1594FCAZ	AP	EQ	ADU cabinet R	ADUキビ° R		
	GCAB-1594FCZZ	AP	EQ	ADU cabinet R	ADUキビ° R		
22	MSPRC4529FCZZ	AC	DD	Paper enter follower spring	入紙従動ス°リンク°		
23	NSFTZ2949FCZZ	AG	DX	Right door follower shaft	右ドア従動軸		
24 ♣	LDAiU0915FCA2	BC	GD	Right door base plate	右ドア台板		
	LDAiU0915FCZ2	BC	GD	Right door base plate	右ドア台板		
25	MSPRC4642FCZZ	AD	DJ	Fusing rear lower PG positioning spring	定着後下 PG 位置決めス°リンク°		
26	LHLDZ1548FCZZ	AE	DJ	Transfer belt unit pressure spring holder	転写ベルトユニット圧接ス°リンク°ホダ°		
27	LSTPF0376FCZZ	AC	DJ	Transfer block stopper	転写ブロックホダ°		
28	PSHEP6836FCZZ	AC	DD	Reverse rear sheet	反転後シート		

**Matrix**

No.4	ADUキビ° F(ADU cabinet F)	
PARTS CODE	Americas	Europe Australia Asia Japan
GCAB-1593FCA1	1st Lot	
GCAB-1593FCZ1		1st Lot

No.12	搬送従動ロー° (Transport follower roller)																								
PARTS CODE	MX-6071	MX-5071	MX-6171	MX-5171	MX-6051	MX-5051	MX-6151	MX-5151	MX-4071	MX-4061	MX-3571	MX-3561	MX-3071	MX-3061	MX-4171	MX-3661	MX-3161	MX-2661	MX-4051	MX-3551	MX-3051	MX-2651	MX-4151	MX-3631	MX-2631
NRÖLP1516FCZZ															1st Lot										
NRÖLP1593FCZZ	1st Lot																								

**【H13】**

右ドアユニット4(Right door unit 4)

No.21	ADU 扉板 R(ADU cabinet R)	
PARTS CODE	Americas	Europe Australia Asia Japan
GCAB-1594FCAZ	1st Lot	
GCAB-1594FCZZ		1st Lot

No.24	右ドア台板 (Right door base plate)	
PARTS CODE	Americas	Europe Australia Asia Japan
LDAiU0915FCA2	1st Lot	
LDAiU0915FCZ2		1st Lot

【H13】

右ドアユニット4(Right door unit 4)

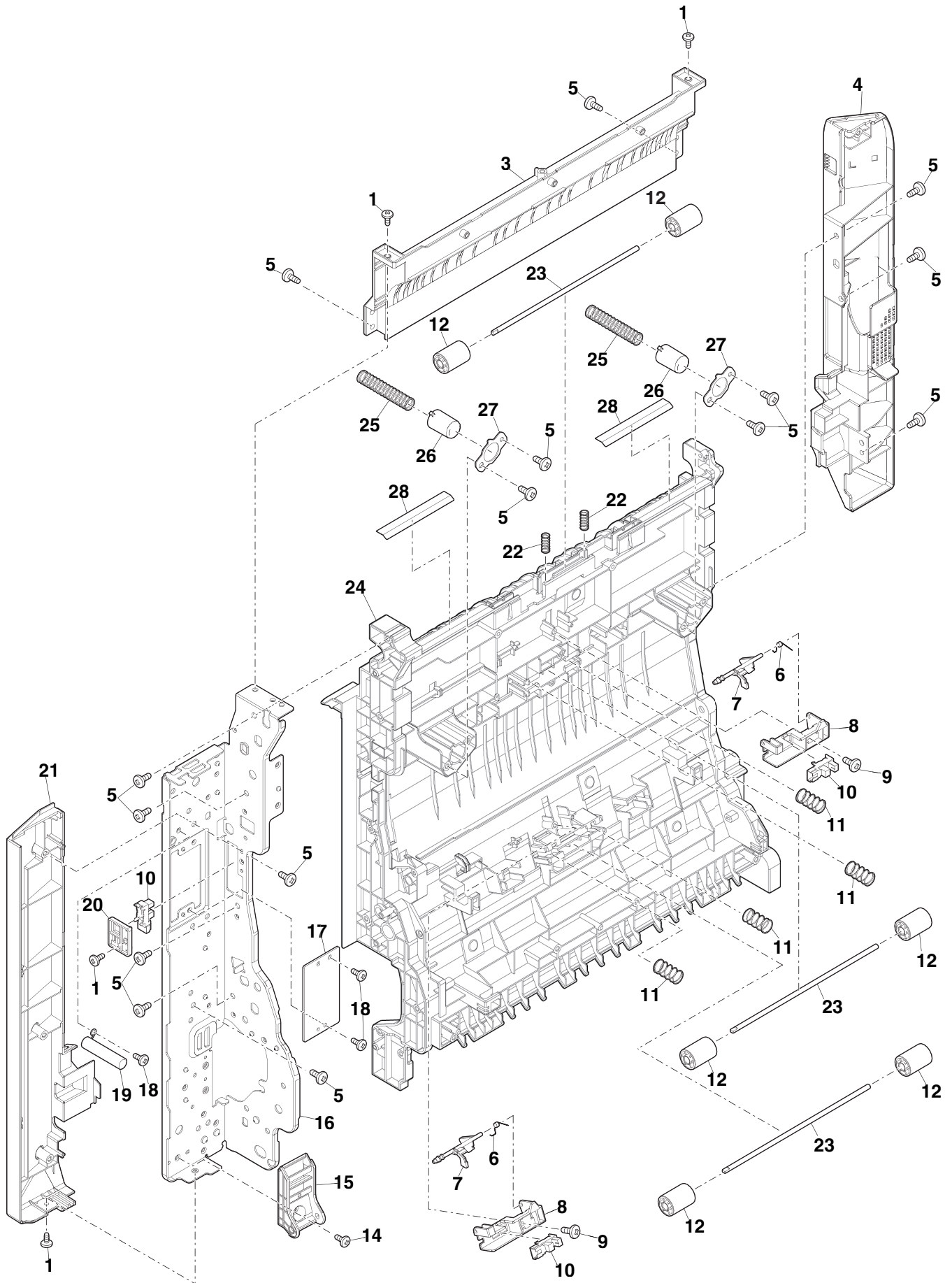

【H40】

右下ドアユニット (Right lower door unit)

NO.	PARTS CODE	PRICE RANK		DESCRIPTION	Inter-change	Reason for change	Effective time
		Ex.	Ja.				
1	GDÖR-0042FCZZ	AE	DJ	Cover right lower door 蓋右下ドア			
2	XBBS730P06000	AC	DD	Screw(3×6) ビス			
3	PTME-0306FCZZ	AC	DJ	Lower door lock pawl 下ドアロック爪			
4	MSPRD4643FCZZ	AD	DJ	Right lower door lock spring 右下ドアロックスプリング			
5	GCAB-1597FCAZ	AS	EQ	Right lower door cabinet 右下ドアキャビネット			
♣	GCAB-1597FCZZ	AS	EQ	Right lower door cabinet 右下ドアキャビネット			
6	NSFTZ3932FCZZ	AM	EG	Right lower door lock shaft 右下ドアロック軸			
7	MSPRC4147FCZZ	AC	DJ	Right lower door follower spring 右下ドア従動スプリング			
8	JHNDP0231FCZZ	AF	DS	Right lower door handle 右下ドア取手			
9	LX-BZ3008SCPM	AA	DD	Screw(3×8) ビス			
10	NRÖLP1785FCZZ	AC	DD	Desk follower roller デスク従動ローラー			
11	NSFTZ2949FCZZ	AG	DX	Right door follower shaft 右ドア従動軸			
12	PGiDM2816FCZZ	AU	EZ	Right lower door paper guide 右下ドアペーパーガイド			
13	XEBS740P10000	AA	DD	Screw(4×10) ビス			
15	PMLT-1943FCZZ	AC	DJ	Right lower door cushion 右下ドアパッド			
16	MARMP0549FCZZ	AD	DJ	Right lower door Open/close arm 右下ドア開閉アーム			
17	LHLDZ2547FCZZ	AE	DS	Right lower door fulcrum F 右下ドア支点F			
18	XHBS730P08000	AB	DD	Screw(3×8) ビス			
19	PSHEG6865FCZZ	AB	DD	Right lower door follower shaft damper sheet 右下ドア従動軸消音シート			
	(Unit)						
901	CGiDM2816DS51	BC	GJ	Right lower door unit 右下ドアユニット			
♣	CGiDM2816DS52	BC	GD	Right lower door unit 右下ドアユニット			

Matrix

No.5	右下ドアキャビネット (Right lower door cabinet)	
PARTS CODE	Americas	Europe Australia Asia Japan
GCAB-1597FCAZ	1st Lot	
GCAB-1597FCZZ		1st Lot

No.901	右下ドアユニット (Right lower door unit)	
PARTS CODE	Americas	Europe Australia Asia Japan
CGiDM2816DS51	1st Lot	
CGiDM2816DS52		1st Lot

**【H40】**

**右下ドアユニット (Right lower door unit)**

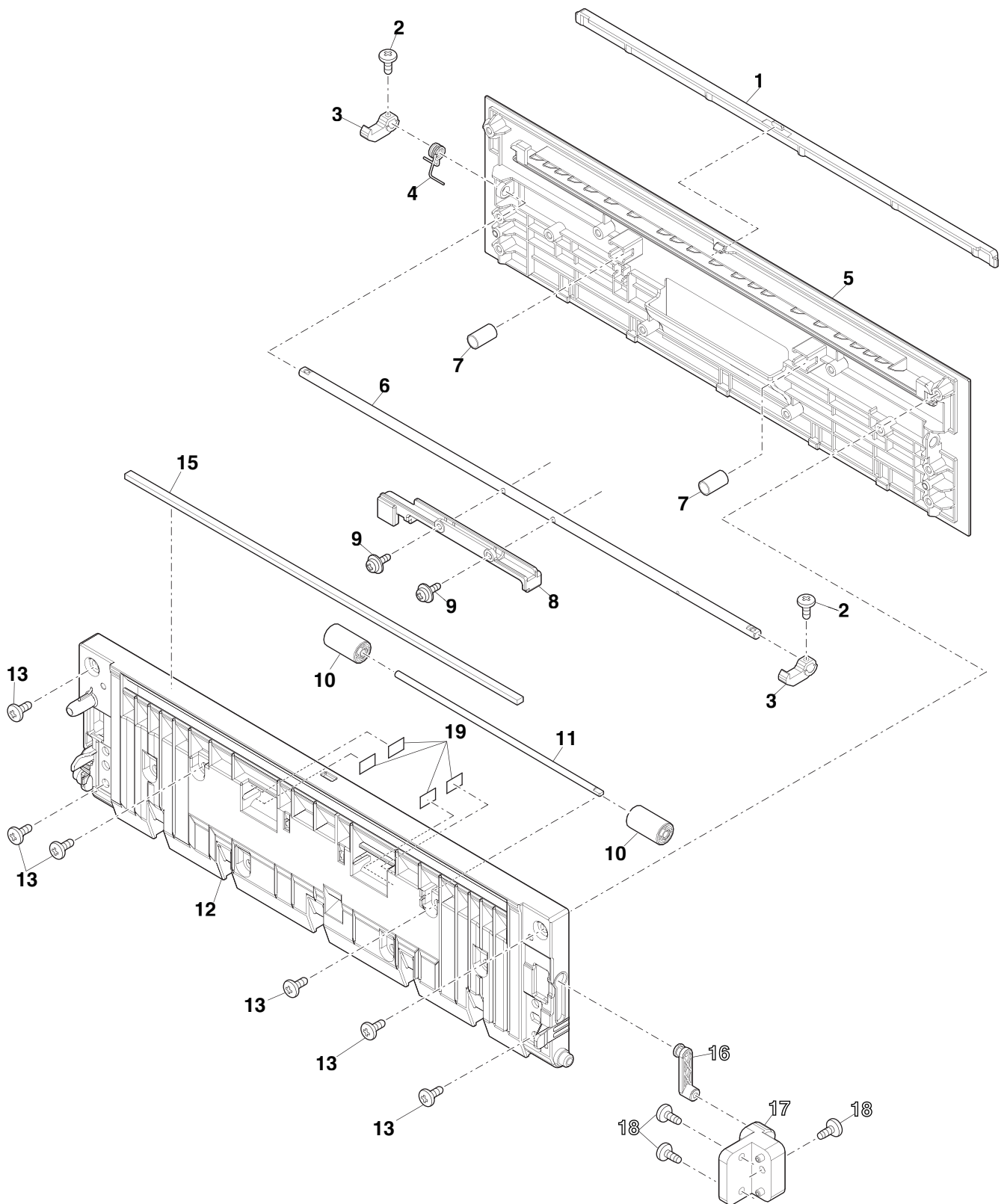



【H50】

PSユニット (PS unit)

NO.	PARTS CODE	PRICE RANK		DESCRIPTION	Inter-change	Reason for change	Effective time
		Ex.	Ja.				
1	PSHEP6778FCZZ	AC	DD	Paper dust remove cover sheet	紙粉取りカバーシート		
2	PSHEP6779FCZZ	AC	DD	Paper dust remove sheet	紙粉取りシート		
3	PMLT-2270FCZZ	AC	DD	Paper dust remove cushion	紙粉取りモルト		
4	PCÖVP2699FCZZ	AH	DX	Paper dust remove cover	紙粉取りカバー		
5	LPLTM8977FCZZ	AC	DD	PS pressure plate	PS 加圧板		
6	MSPRT4592FCZZ	AC	DD	PS pressure spring	PS 加圧スプリング		
7	NBRGC0133FCZ1	AC	DJ	Bearing(φ8)	軸受		
8	NGERH2409FCZZ	AD	DJ	PS follower gear	PS 従動ギア		
9 ♣	NRÖLR2147FCZ1	BN	LE	PS follower roller B	PS 従動ローラー B		
	NRÖLR2147FCZ2	AW	FG	PS follower roller B	PS 従動ローラー B		
10	XRESP70-08000	AA	DD	E ring(E7)	E リング		
11	NBRGC0504FCZZ	AC	DJ	Bearing(φ8)	軸受		
12	XPSSJ30-12000	AB	DD	Spring pin(φ3-12)	スプリングピン		
13	NGERH2408FCZZ	AD	DJ	PS drive gear	PS 駆動ギア		
14	NRÖLR2106FCZZ	AZ	FQ	PS roller	PS ローラー		
15	PSHEP6415FCZZ	AC	DD	PS guide sheet F	PS ガイドシート F		
16	PGiDM2805FCZZ	AM	EG	PS upper paper guide	PS 上カバーガイド		
17	XEBS740P10000	AA	DD	Screw(4×10)	ビス		
18	LSTYM0642FCZ1	AL	EB	PS front stay	PS 前スタイ		
19	MSPRC4528FCZZ	AD	DJ	PS front follower spring	PS 前従動スプリング		
20 ♣	NRÖLP1516FCZZ	AA	DJ	Transport follower roller	搬送従動ローラー		
	NRÖLP1593FCZZ	AS	EZ	Transport follower roller	搬送従動ローラー		
21	NSFTZ2949FCZZ	AG	DX	Right door follower shaft	右ドア従動軸		
22	PGiDM2846FCAZ	AP	EQ	PS front paper guide	PS 前カバーガイド		
23	LX-BZ1152FCPZ	AA	DD	Screw(3×6)	ビス		
24	NCPL-0062FCZZ	AD	DJ	PS coupling	PS カップリング		
25	MSPRC4256FCZZ	AC	DD	Coupling spring	カップリングスプリング		
26	LHLDZ2169FCZZ	AC	DD	PS brake holder	PS ブレーキホルダー		
27	LDAiU0912FCZZ	AW	FG	PS base plate	PS 台板		
28	NRÖLR2107FCZZ	AS	EQ	PS front roller	PS 前ローラー		
29	VHPGP2A230L-1	AP	EQ	Photo sensor(GP2A230L)	フォトセンサー		
30	XEBS730P08000	AC	DD	Screw(3×8)	ビス		
31	QEARP0386FCZZ	AD	DJ	PS earth plate	PS アース板		
32	XHBS730P08000	AB	DD	Screw(3×8)	ビス		
33	QEARP0387FCZZ	AD	DJ	PS front earth plate	PS 前アース板		
34	CPLTM8978FC01	AL	EB	PS side plate F	PS 側板 F		
35	XRESP40-06000	AA	DD	E ring(E4)	E リング		
36	LX-BZ0020QSPZ	AB	DD	Screw	ビス		
37	LX-BZ1066FCZZ	AC	DD	Screw(3×6)	ビス		
38	JHNDP0232FCZZ	AN	EG	JAM release handle	JAM 解除ハンドル		
39	LPLTM8979FCZZ	AC	DD	Inclination adjust plate	傾き調整板		
40	PSHEP6835FCZZ	AE	DJ	PS sheet	PS シート		
41	MSPRT4593FCZZ	AC	DD	JAM release spring	JAM 解除スプリング		
42	MSPRD4697FCZZ	AC	DD	PS front stay earth spring	PS 前スタイアーススプリング		
	(Unit)						
901	CCÖVP2699DS51	AS	EZ	Paper dust remove unit	紙粉取りユニット		
902 ♣	CDAiU0912DS52	BN	LE	PS unit	PS ユニット		
	CDAiU0912DS53	BN	HZ	PS unit	PS ユニット		

**【H50】**

**PSユニット (PS unit)**

**Matrix**

No.9	PS 従動ローラー B(PS follower roller B)	
PARTS CODE	MX-6071 MX-5071 MX-6171 MX-5171 MX-6051 MX-5051 MX-6151 MX-5151	MX-4071 MX-4061 MX-3571 MX-3561 MX-3071 MX-3061 MX-4171 MX-3661 MX-3161 MX-2661 MX-4051 MX-3551 MX-3051 MX-2651 MX-4151 MX-3631 MX-2631
NRÖLR2147FCZ1	1st Lot	
NRÖLR2147FCZ2		1st Lot

No.20	搬送従動ローラー (Transport follower roller)	
PARTS CODE	MX-6071 MX-5071 MX-6171 MX-5171 MX-6051 MX-5051 MX-6151 MX-5151	MX-4071 MX-4061 MX-3571 MX-3561 MX-3071 MX-3061 MX-4171 MX-3661 MX-3161 MX-2661 MX-4051 MX-3551 MX-3051 MX-2651 MX-4151 MX-3631 MX-2631
NRÖLP1516FCZZ		1st Lot
NRÖLP1593FCZZ	1st Lot	

No.902	PSユニット (PS unit)	
PARTS CODE	MX-6071 MX-5071 MX-6171 MX-5171 MX-6051 MX-5051 MX-6151 MX-5151	MX-4071 MX-4061 MX-3571 MX-3561 MX-3071 MX-3061 MX-4171 MX-3661 MX-3161 MX-2661 MX-4051 MX-3551 MX-3051 MX-2651 MX-4151 MX-3631 MX-2631
CDAiU0912DS52	1st Lot	
CDAiU0912DS53		1st Lot

**【H50】**

PSユニット (PS unit)

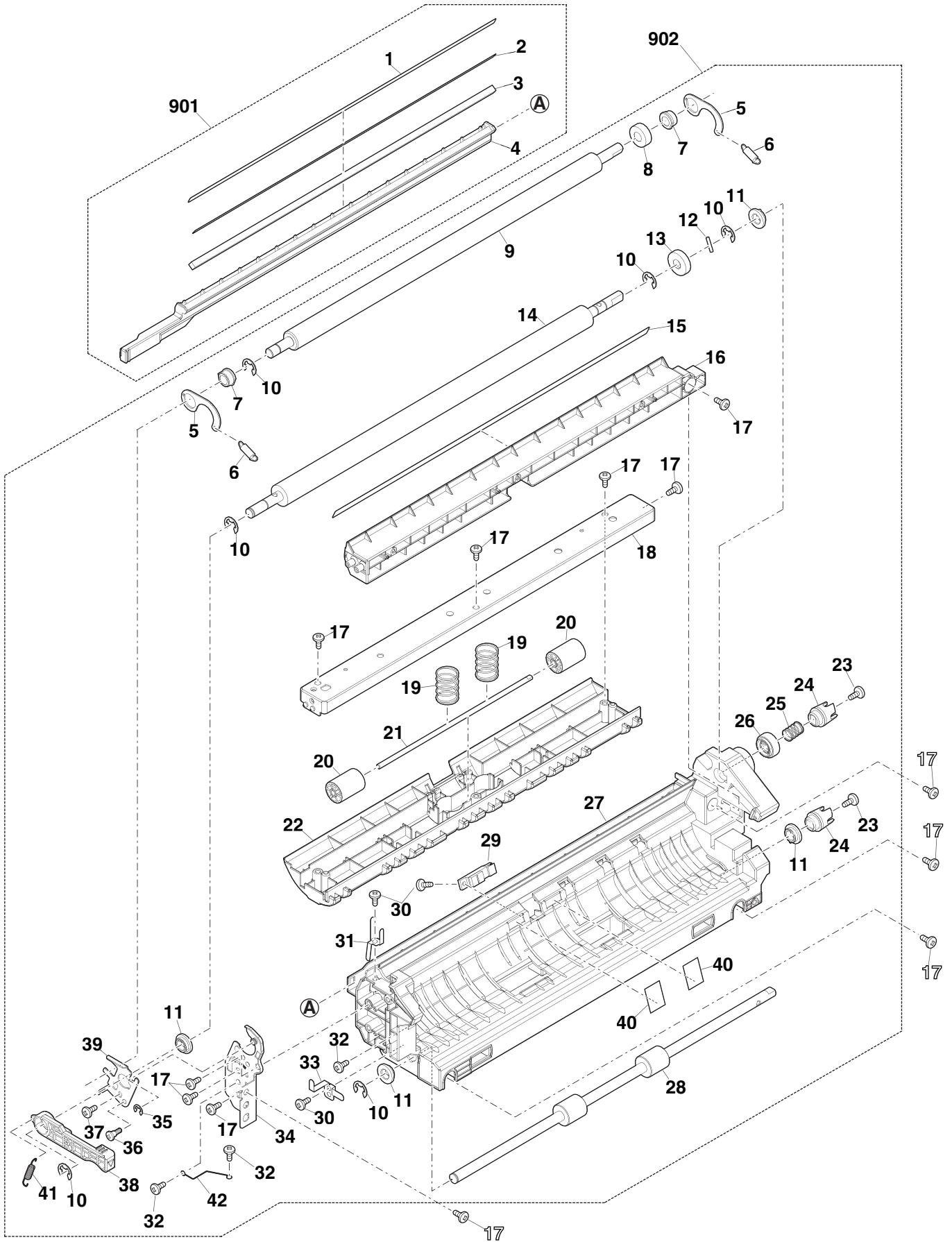

【J10】

DVユニット (DV unit) [MX-4071,MX-3571,MX-3071,MX-4171,MX-4061,MX-3561,MX-3061, MX-3661,MX-3161,MX-2661,MX-4051,MX-3551,MX-3051,MX-2651,MX-4151,MX-3631,MX-2631]

NO.	PARTS CODE	PRICE RANK		DESCRIPTION	Inter-change	Reason for change	Effective time
		Ex.	Ja.				
1	PCÖVP2691FCAZ	AF	DS	Filter cover			
	PCÖVP2691FCBZ	AF	DS	Filter cover	1	Productivity improvement	19/Feb RC
2	CHLDZ2529DS51	AQ	EQ	Toner filter unit			
3	XEBS730P06000	AA	DD	Screw(3×6)			
4	LPLTM8620FCZZ	AC	DD	Magnetism Plate			
5	XBBS730P06000	AC	DD	Screw(3×6)			
6	PCÖVP2689FCA1	AN	EG	DV upper cover			
	PCÖVP2689FCB1	AN	EG	DV upper cover	1	Productivity improvement	19/Feb RC
7	PSEL-1247FCZZ	AC	DD	Upper cover seal R			
8	PSEL-1251FCZZ	AC	DD	Upper cover duct seal R			
9	PSEL-1246FCZZ	AC	DD	Upper cover seal F			
10	PSEL-1245FCZZ	AD	DJ	Upper cover seal C			
11	PSEL-1250FCZ1	AD	DJ	DV blade upper			
12	LX-BZ1207FCZZ	AA	DD	Screw(3×4)			
13	NGERH2443FCZZ	AD	DJ	Coupling gear			
14	LPI NS0133FCZZ	AA	DD	Pin(φ2-10)			
15	XRESP30-06000	AA	DD	E ring(E3)			
16	NGERH2444FCZZ	AD	DJ	MX gear R			
17	PSEL-1235FCZ3	AD	DJ	Drop port seal			
18	PSHEP6776FCZZ	AC	DD	DV side sheet R			
19	PSEL-1268FCZZ	AB	DD	Doctor side seal			
20	PSHEP6775FCZZ	AC	DD	DV side sheet F			
21	RDTCT0253FCZZ	AX	FG	ATC sensor			
22	XEBS730P05000	AA	DD	Screw(3×5)			
23	PCÖVP2693FCB1	AF	DS	DV lower cover			
	PCÖVP2693FCB2	AF	DS	DV lower cover			
	PCÖVP2693FCB3	AF	DS	DV lower cover			
	PCÖVP2693FCBZ	AF	DS	DV lower cover			
24	XEBS730P08000	AC	DD	Screw(3×8)			
25	MLEVP1322FCA1	AD	DJ	DV lever			
26	PSHT-0175FCZ1	AD	DJ	TR shutter			
27	MSPRC4685FCZZ	AB	DD	TR shutter spring			
28	PSEL-1244FCZZ	AC	DD	TR shutter seal			
29	PCÖVP2685FCB1	AE	DS	DVF cover			
30	PSEL-1243FCZZ	AB	DD	Cover F duct seal F			
31	PSEL-1242FCZ1	AB	DD	Box duct seal R			
32	TLABH4997FCZ1	AA	DJ	Color label(Black)			
	TLABH4998FCZ1	AA	DJ	Color label(Cyan)			
	TLABH4999FCZ1	AA	DJ	Color label(Magenta)			
	TLABH5000FCZ1	AA	DJ	Color label(Yellow)			
33	PCÖVP2692FCZ1	AH	DX	Doctor cover			
	PCÖVP2692FCA1	AH	DX	Doctor cover	1	Productivity improvement	19/Feb RC
34	PSEL-1255FCZZ	AB	DD	Doctor cover seal F			
35	PSEL-1253FCZZ	AC	DD	Doctor cover seal upper			
36	PSEL-1252FCZ1	AD	DJ	DV blade			
37	LX-BZ1313FCZZ	AC	DJ	DV step screw			
38	PSEL-1269FCZZ	AD	DJ	DV inner blade(Black)			
39	LX-WZ0507FCZZ	AC	DJ	DV washer			
501	CCÖVP2689DS51	AX	FG	DV upper cover unit			
502	CBÖX-0222DS65	BP	LP	DV box			
502	CBÖX-0222DS35	BP	LP	DV box	-	Missing parts code	1st Lot
503	CCÖVP2692DS51	AU	EZ	Doctor cover unit			

**【J10】**

DVユニット (DV unit) [MX-4071,MX-3571,MX-3071,MX-4171,MX-4061,MX-3561,MX-3061, MX-3661,MX-3161,MX-2661,MX-4051,MX-3551,MX-3051,MX-2651,MX-4151,MX-3631,MX-2631]

NO.	PARTS CODE	PRICE RANK		DESCRIPTION	Inter-change	Reason for change	Effective time
		Ex.	Ja.				
503 ♣	CCÖVP2692DS52	AU	EZ	Doctor cover unit ドクターカバーユニット			
	(Unit)						
901	DUNT-9290DS20	BS	ZZ	DV unit(Black) DVユニット			
902	DUNT-9291DS20	BS	ZZ	DV unit(Cyan) DVユニット			
903	DUNT-9292DS20	BS	ZZ	DV unit(Magenta) DVユニット			
904	DUNT-9293DS20	BS	ZZ	DV unit(Yellow) DVユニット			

**Matrix**

No.23	DV下カバー (DV lower cover)			
	Black	Cyan	Magenta	Yellow
PCÖVP2693FCBZ	1st Lot			
PCÖVP2693FCB1		1st Lot		
PCÖVP2693FCB2			1st Lot	
PCÖVP2693FCB3				1st Lot

No.32	カラーラベル (Color label)			
	Black	Cyan	Magenta	Yellow
TLABH4997FCZ1	1st Lot			
TLABH4998FCZ1		1st Lot		
TLABH4999FCZ1			1st Lot	
TLABH5000FCZ1				1st Lot

No.503	ドクターカバーユニット (Doctor cover unit)	
	Cyan Magenta Yellow	Black
CCÖVP2692DS51	1st Lot	
CCÖVP2692DS52		1st Lot

**【J10】**

DVユニット (DV unit) [MX-4071,MX-3571,MX-3071,MX-4171,MX-4061,MX-3561,MX-3061,  
MX-3661,MX-3161,MX-2661,MX-4051,MX-3551,MX-3051,MX-2651,MX-4151,MX-3631,MX-2631]

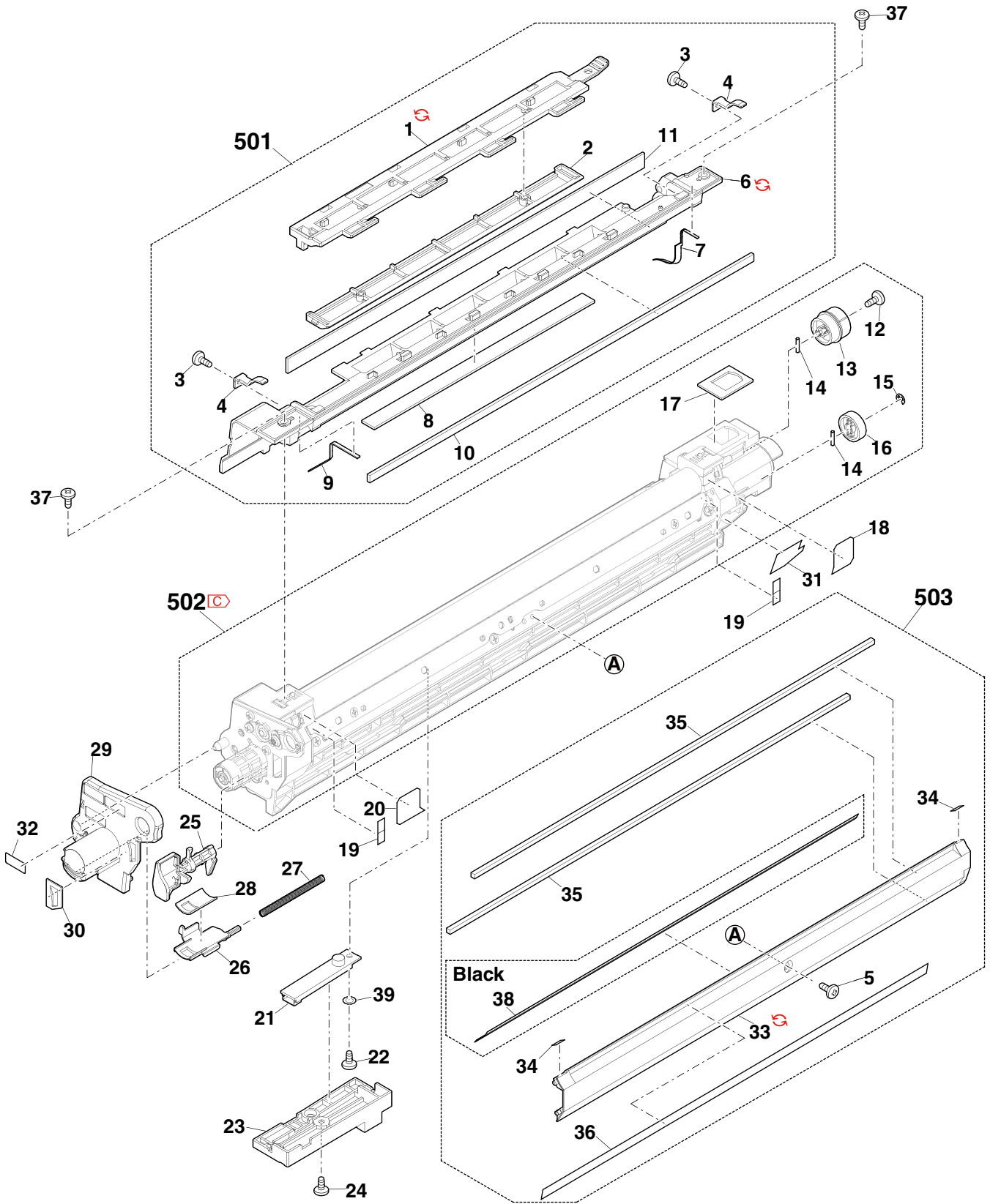

[J11]

DVユニット (DV unit) [MX-6071,MX-5071,MX-6171,MX-5171,MX-6051,MX-5051, MX-6151,MX-5151]

NO.	PARTS CODE	PRICE RANK		DESCRIPTION	Inter-change	Reason for change	Effective time
		Ex.	Ja.				
1	PCÖVP2714FCZZ	AK	DX	Filter cover			
	PCÖVP2714FCAZ	AK	DX	Filter cover	1	Productivity improvement	18/Dec RC
2	CHLDZ2529DS51	AQ	EQ	Toner filter unit			
3	XEBS730P06000	AA	DD	Screw(3×6)			
4	LPLTM8620FCZZ	AC	DD	Magnetism Plate			
5	XBBS730P06000	AC	DD	Screw(3×6)			
6	PCÖVP2689FCA1	AN	EG	DV upper cover			
	PCÖVP2689FCB1	AN	EG	DV upper cover	1	Productivity improvement	19/Feb RC
7	PSEL-1247FCZZ	AC	DD	Upper cover seal R			
8	PSEL-1251FCZZ	AC	DD	Upper cover duct seal R			
9	PSEL-1246FCZZ	AC	DD	Upper cover seal F			
10	PSEL-1245FCZZ	AD	DJ	Upper cover seal C			
11	PSEL-1250FCZZ	AD	DJ	DV blade upper			
12	LX-BZ1207FCZZ	AA	DD	Screw(3×4)			
13	NGERH2443FCZZ	AD	DJ	Coupling gear			
14	LPI NS0133FCZZ	AA	DD	Pin(φ2-10)			
15	XRESP30-06000	AA	DD	E ring(E3)			
16	NGERH2444FCZZ	AD	DJ	MX gear R			
17	PSEL-1264FCZZ	AC	DD	Drop port seal			
18	PSHEP6776FCZ1	AC	DD	DV side sheet R			
19	PSEL-1268FCZZ	AB	DD	Doctor side seal			
20	PSHEP6775FCZ1	AC	DD	DV side sheet F			
21	RDTCT0253FCZZ	AX	FG	ATC sensor			
22	XEBS730P05000	AA	DD	Screw(3×5)			
23	PCÖVP2693FCB4	AF	DS	DV under cover			
	PCÖVP2693FCB5	AF	DS	DV under cover			
	PCÖVP2693FCB6	AF	DS	DV under cover			
	PCÖVP2693FCB7	AF	DS	DV under cover			
24	XEBS730P08000	AC	DD	Screw(3×8)			
25	MLEVP1322FCA1	AD	DJ	DV lever			
26	PSHT-0175FCZ1	AD	DJ	TR shutter			
27	MSPRC4685FCZZ	AB	DD	TR shutter spring			
28	PSEL-1244FCZZ	AC	DD	TR shutter seal			
29	PCÖVP2685FCA1	AF	DS	DVF cover			
	PCÖVP2685FCC1	AF	DS	DVF cover	1	Productivity improvement	19/Feb RC
30	PSEL-1243FCZZ	AB	DD	Cover F duct seal F			
31	PSEL-1242FCZ1	AB	DD	Box duct seal R			
32	TLABH4997FCZ1	AA	DJ	Color label(Black)			
	TLABH4998FCZ1	AA	DJ	Color label(Cyan)			
	TLABH4999FCZ1	AA	DJ	Color label(Magenta)			
	TLABH5000FCZ1	AA	DJ	Color label(Yellow)			
33	PCÖVP2692FCZ1	AH	DX	Doctor cover			
	PCÖVP2692FCA1	AH	DX	Doctor cover	1	Productivity improvement	19/Feb RC
35	PSEL-1253FCZZ	AC	DD	Doctor cover seal upper			
36	PSEL-1252FCZZ	AF	DS	DV blade			
37	LX-BZ1313FCZZ	AC	DJ	DV step screw			
38	PSEL-1269FCZZ	AD	DJ	DV inner blade(Black)			
39	LX-WZ0507FCZZ	AC	DJ	DV washer			
40	PSEL-1248FCZZ	AB	DD	Filter holder seal FR			
41	PSEL-1249FCZZ	AB	DD	Filter holder seal LR			
42	PSEL-1274FCZZ	AB	DD	Doctor cover seal			
501	CCÖVP2689DS52	AY	FQ	DV upper cover unit			
502	CBÖX-0222DS36	BR	LX	DV box			

**【J11】**

DVユニット (DV unit) [MX-6071,MX-5071,MX-6171,MX-5171,MX-6051,MX-5051, MX-6151,MX-5151]

NO.	PARTS CODE	PRICE RANK		DESCRIPTION	Inter-change	Reason for change	Effective time
		Ex.	Ja.				
503 ♣	CCÖVP2692DS57	AW	FG	Doctor cover unit			
	CCÖVP2692DS58	AW	FG	Doctor cover unit			
	(Unit)						
901	DUNT-9290DS21	BU	NE	DV unit			
902	DUNT-9291DS21	BU	NE	DV unit			
903	DUNT-9292DS21	BU	NE	DV unit			
904	DUNT-9293DS21	BU	NE	DV unit			

**Matrix**

No.23	DV 下カバー (DV lower cover)			
	Black	Cyan	Magenta	Yellow
PCÖVP2693FCB4	1st Lot			
PCÖVP2693FCB5		1st Lot		
PCÖVP2693FCB6			1st Lot	
PCÖVP2693FCB7				1st Lot

No.32	カラーラベル (Color label)			
	Black	Cyan	Magenta	Yellow
TLABH4997FCZ1	1st Lot			
TLABH4998FCZ1		1st Lot		
TLABH4999FCZ1			1st Lot	
TLABH5000FCZ1				1st Lot

No.503	ドクターカバーユニット (Doctor cover unit)	
	Cyan Magenta Yellow	Black
CCÖVP2692DS57		1st Lot
CCÖVP2692DS58	1st Lot	



**【J11】**

DVユニット (DV unit) [MX-6071,MX-5071,MX-6171,MX-5171,MX-6051,MX-5051,  
MX-6151,MX-5151]

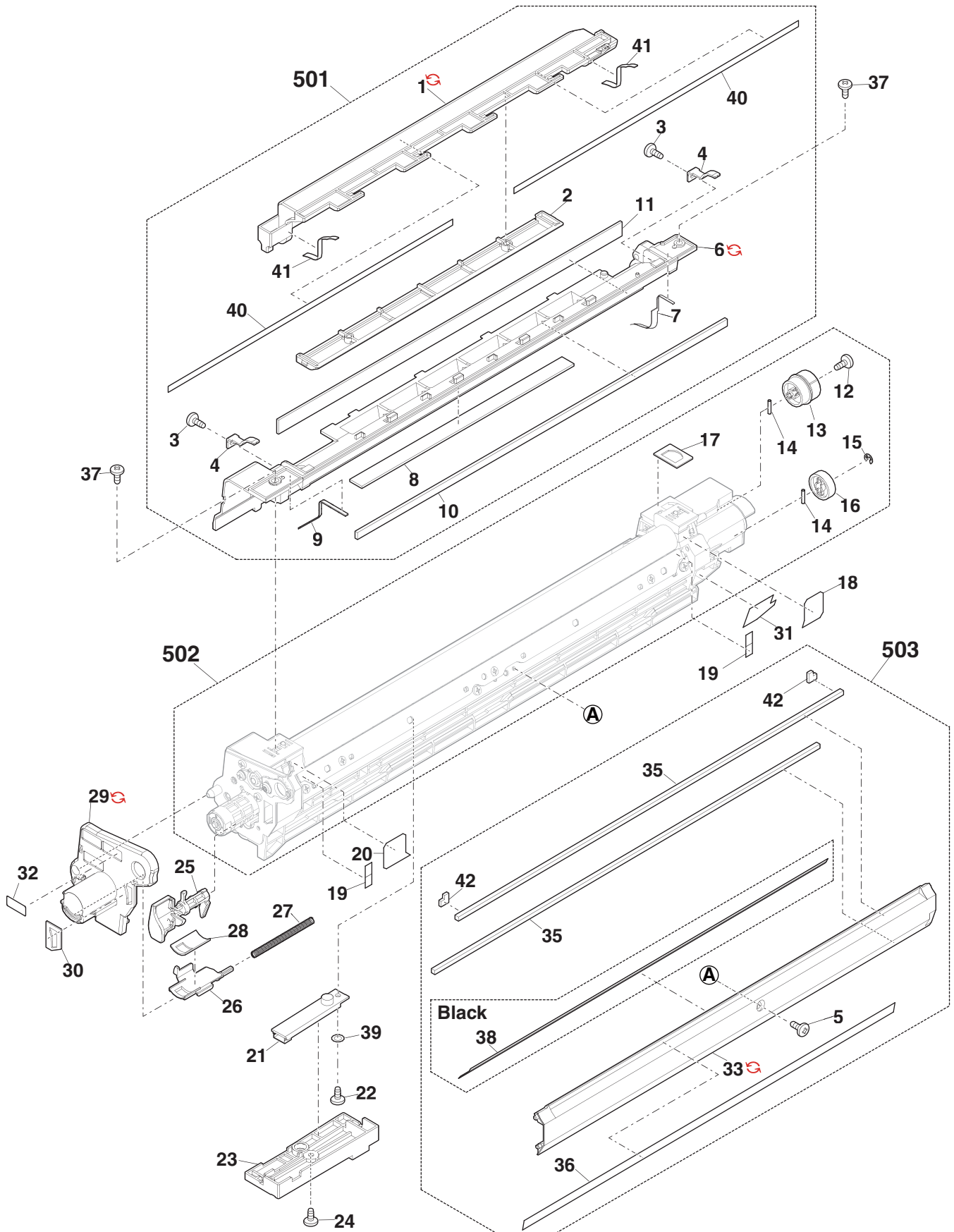

NO.	PARTS CODE	PRICE RANK		DESCRIPTION	Inter-change	Reason for change	Effective time
		Ex.	Ja.				
1	LX-BZ1082FCZZ	AB	DD	Blue screw(3×8) 青ビス			
2	NCPL-0136FCZZ	AD	DJ	WT drive coupling WT 駆動カップリング			
3	NBRGP1079FCAZ	AD	DD	Waste toner bearing 廃トナー軸受			
4	PMLT-2290FCZ1	AC	DD	Screw cushion スクリューモルト			
5	NSRW-0110FCZZ	AG	DX	Waste toner screw 廃トナースクリュー			
6	PSHEZ6762FCZ1	AG	DX	Optical weveguide plate seal 導光板シール			
7	PSHEZ6763FCZZ	AC	DD	Frame back side sheet フレーム背面シート			
8	MSPRC4570FCZ1	AC	DD	Waste toner shutter spring 廃トナーシャッタースプリング			
9	PSHT-0171FCZZ	AE	DJ	Waste toner shutter 廃トナーシャッター			
10	PCÖVP2667FCZZ	AF	DS	Waste toner shutter cover 廃トナーシャッターカバー			
11 ♣	TLABH4997FCZ1	AA	DJ	Color label(Black) カラーラベル			
	TLABH4998FCZ1	AA	DJ	Color label(Cyan) カラーラベル			
	TLABH4999FCZ1	AA	DJ	Color label(Magenta) カラーラベル			
	TLABH5000FCZ1	AA	DJ	Color label(Yellow) カラーラベル			
12	LX-BZ0016QSPZ	AC	DD	Screw ビス			
13	CBRGP1057FC01	AF	DS	Drum bearing F ドラム軸受 F			
14	NSFTZ3984FCZZ	AD	DJ	Blade support shaft ブレード支持軸			
15	MLEVP1314FCZZ	AD	DJ	Lock lever ロックレバー			
16	PSEL-1228FCA1	AE	DS	Side seal F サイドシール F			
17	PMLT-2293FCZZ	AB	DD	Blade side cushion F ブレードサイドモルト F			
18	PSHEZ6759FCZ1	AD	DJ	Blade slope sheet ブレードスローシート			
19 ♣	PSHEP6761FCZ1	AF	DS	Toner receive sheet トナー受けシート			
	PSHEP6761FCZZ	AF	DS	Toner receive sheet トナー受けシート			
20	LPLTM8983FCZZ	AL	EB	Blade support plate ブレード保持板			
21 ◆	CCLEZ0248DS51	AV	FG	Cleaning blade クリーニングブレード			
23	PSHEZ6842FCZ1	AE	DS	MC cover sheet U MC カバーシート U			
24 ♣	PCÖVP2666FCB3	AN	EG	MC cover MC カバー			
	PCÖVP2666FCA4	AK	DX	MC cover MC カバー			
	PCÖVP2666FCB4	AK	DX	MC cover MC カバー	1	Productivity improvement	19/Jan RC
25	MSPRT4706FCZZ	AC	DD	Constant force spring 定荷重スプリング			
26	PMLT-2294FCZZ	AB	DD	Blade side cushion R ブレードサイドモルト R			
27 ♣	PSEL-1229FCA1	AF	DS	Side seal R サイドシール R			
	PSEL-1229FCAZ	AE	DS	Side seal R サイドシール R			
30	XEBS730P08000	AC	DD	Screw(3×8) ビス			
32 ♣	PMLT-2253FCZ1	AD	DJ	Drum sleeve cushion R ドラムスリーブモルト R			
	PMLT-2253FCZZ	AC	DD	Drum sleeve cushion R ドラムスリーブモルト R			
33 ♣	LFRM-1695FCZ3	AT	EZ	Process frame プロセスフレーム			
	LFRM-1695FCZ4	AT	EZ	Process frame プロセスフレーム			
34	PMLT-2252FCZZ	AC	DD	Drum sleeve cushion F ドラムスリーブモルト F			
35	PLGPZ0001FCZZ	AN	EG	Optical weveguide plate 導光板			
36	PMLT-2300FCZZ	AB	DD	Slope upper cushion スロー上モルト			
37 ♣	PSHEZ6827FCZ2	AH	DX	Waste toner stirring sheet 廃トナー攪拌シート			
	PSHEZ6827FCZ3			Waste toner stirring sheet 廃トナー攪拌シート			
38	PMLT-2312FCZZ	AF	DS	Frame bottom cushion フレームボトムモルト			
39	PMLT-2315FCZZ	AB	DD	Blade spacer ブレードスペーサー			
40	MLEVP1347FCZ1	AD	DJ	MC-HP lever MC-HP レバー			
41	MSPRC4576FCZ1	AC	DD	MC-HP R spring MC-HP R スプリング			
42	NGERH2410FCZZ	AD	DJ	MC-CL idle gear MC-CL アイドルギア			
43	NCPL-0135FCZZ	AD	DJ	MC coupling MC カップリング			
501	CSFTZ3912DS53	AT	EZ	DR shaft unit DR シャフトユニット			
502 ♣	CCASZ0360DS53	BA	ZZ	MC unit MC ユニット			

【J20】

プロセスユニット (Process unit)

NO.	PARTS CODE	PRICE RANK		DESCRIPTION	Inter-change	Reason for change	Effective time
		Ex.	Ja.				
502 ♣	CCASZ0360DS54	BD	ZZ	MC unit MC ユニット			
	(Unit)						
901 ♣	CFRM-1695DS53	BF	ZZ	Process unit プロセスユニット			
	CFRM-1695DS54	BF	GN	Process unit プロセスユニット			

Matrix

No.11	カラーラベル (Color label)			
	Black	Cyan	Magenta	Yellow
TLABH4997FCZ1	1st Lot			
TLABH4998FCZ1		1st Lot		
TLABH4999FCZ1			1st Lot	
TLABH5000FCZ1				1st Lot

No.19	トナー受けシート (Toner receive sheet)	
PARTS CODE	MX-6071 MX-5071 MX-6171 MX-5171 MX-6051 MX-5051 MX-6151 MX-5151	MX-4071 MX-4061 MX-3571 MX-3561 MX-3071 MX-3061 MX-4171 MX-3661 MX-3161 MX-2661 MX-4051 MX-3551 MX-3051 MX-2651 MX-4151 MX-3631 MX-2631
PSHEP6761FCZ1	1st Lot	
PSHEP6761FCZZ		1st Lot

No.24	MCカバー (MC cover)	
PARTS CODE	MX-6071 MX-5071 MX-6171 MX-5171 MX-6051 MX-5051 MX-6151 MX-5151	MX-4071 MX-4061 MX-3571 MX-3561 MX-3071 MX-3061 MX-4171 MX-3661 MX-3161 MX-2661 MX-4051 MX-3551 MX-3051 MX-2651 MX-4151 MX-3631 MX-2631
PCÖVP2666FCB3	1st Lot	
PCÖVP2666FCA4		1st Lot
PCÖVP2666FCB4		19/Jan RC

No.27	サイドシール R (Side seal R)	
PARTS CODE	MX-6071 MX-5071 MX-6171 MX-5171 MX-6051 MX-5051 MX-6151 MX-5151	MX-4071 MX-4061 MX-3571 MX-3561 MX-3071 MX-3061 MX-4171 MX-3661 MX-3161 MX-2661 MX-4051 MX-3551 MX-3051 MX-2651 MX-4151 MX-3631 MX-2631
PSEL-1229FCA1	1st Lot	
PSEL-1229FCAZ		1st Lot

No.32	ドラムスリーブパッド R (Drum sleeve cushion R)	
PARTS CODE	MX-6071 MX-5071 MX-6171 MX-5171 MX-6051 MX-5051 MX-6151 MX-5151	MX-4071 MX-4061 MX-3571 MX-3561 MX-3071 MX-3061 MX-4171 MX-3661 MX-3161 MX-2661 MX-4051 MX-3551 MX-3051 MX-2651 MX-4151 MX-3631 MX-2631
PMLT-2253FCZ1	1st Lot	
PMLT-2253FCZZ		1st Lot

【J20】

プロセスユニット (Process unit)

No.33	プロセスフレーム (Process frame)	
PARTS CODE	MX-6071 MX-5071 MX-6171 MX-5171 MX-6051 MX-5051 MX-6151 MX-5151	MX-4071 MX-4061 MX-3571 MX-3561 MX-3071 MX-3061 MX-4171 MX-3661 MX-3161 MX-2661 MX-4051 MX-3551 MX-3051 MX-2651 MX-4151 MX-3631 MX-2631
LFRM-1695FCZ3		1st Lot
LFRM-1695FCZ4	1st Lot	

No.37	廃トナー攪拌シート (Waste toner stirring sheet)	
PARTS CODE	MX-6071 MX-5071 MX-6171 MX-5171 MX-6051 MX-5051 MX-6151 MX-5151	MX-4071 MX-4061 MX-3571 MX-3561 MX-3071 MX-3061 MX-4171 MX-3661 MX-3161 MX-2661 MX-4051 MX-3551 MX-3051 MX-2651 MX-4151 MX-3631 MX-2631
PSHEZ6827FCZ3	1st Lot	
PSHEZ6827FCZ2		1st Lot

No.502	MCユニット (MC unit)	
PARTS CODE	MX-6071 MX-5071 MX-6171 MX-5171 MX-6051 MX-5051 MX-6151 MX-5151	MX-4071 MX-4061 MX-3571 MX-3561 MX-3071 MX-3061 MX-4171 MX-3661 MX-3161 MX-2661 MX-4051 MX-3551 MX-3051 MX-2651 MX-4151 MX-3631 MX-2631
CCASZ0360DS53		1st Lot
CCASZ0360DS54	1st Lot	

No.901	プロセスユニット (Process unit)	
PARTS CODE	MX-6071 MX-5071 MX-6171 MX-5171 MX-6051 MX-5051 MX-6151 MX-5151	MX-4071 MX-4061 MX-3571 MX-3561 MX-3071 MX-3061 MX-4171 MX-3661 MX-3161 MX-2661 MX-4051 MX-3551 MX-3051 MX-2651 MX-4151 MX-3631 MX-2631
CFRM-1695DS53		1st Lot
CFRM-1695DS54	1st Lot	

**【J20】**

プロセスユニット (Process unit)

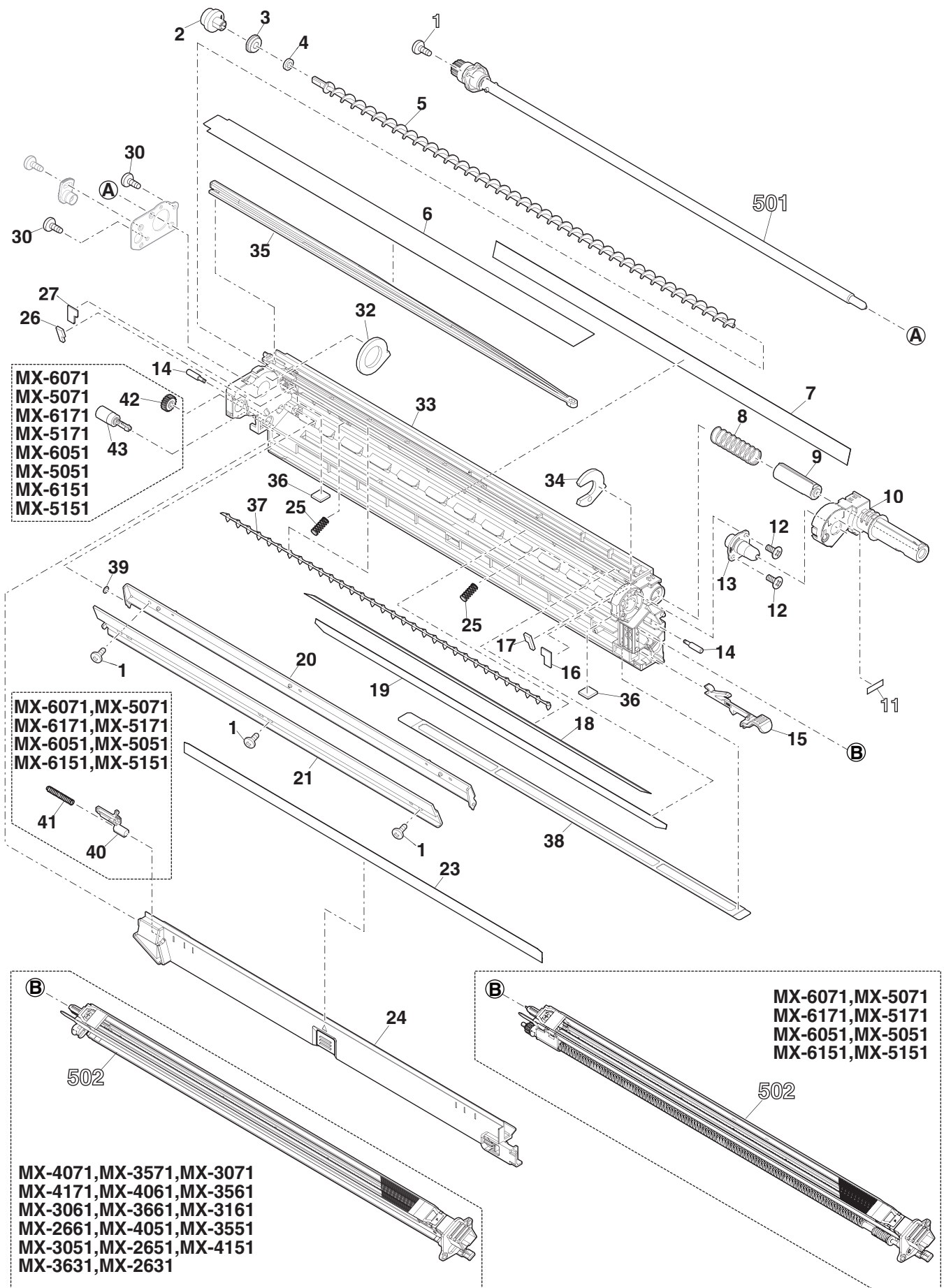

## 【J30】

## 中間ホッパー・トナー搬送パイプ (Middle toner hopper, Toner transport pipe)

NO.	PARTS CODE	PRICE RANK		DESCRIPTION	Inter-change	Reason for change	Effective time
		Ex.	Ja.				
1	CPiPP0284FC31	AY	FQ	Toner transport pipe unit トナー搬送パイプユニット			
2	XEBS740P10000	AA	DD	Screw(4×10) ビス			
3	VHPSG2A241+-1	AG	DX	Photo sensor(SG2A241) フォトセンサー			
4	CB0X-0223FC31	AW	FG	Middle toner hopper unit 中間ホッパーユニット			
5	VHPLG2A13NL-1	AQ	EQ	Photo sensor(LG2A13NL1-SH) フォトセンサー			
6	PSHEP6851FCZZ	AD	DJ	Harness protect sheet ハーネス保護シート			
7	PSHEP6874FCZZ	AD	DJ	Harness regulation sheet ハーネス規制シート			

**【J30】**

中間ホッパー・トナー搬送パイプ (Middle toner hopper, Toner transport pipe)

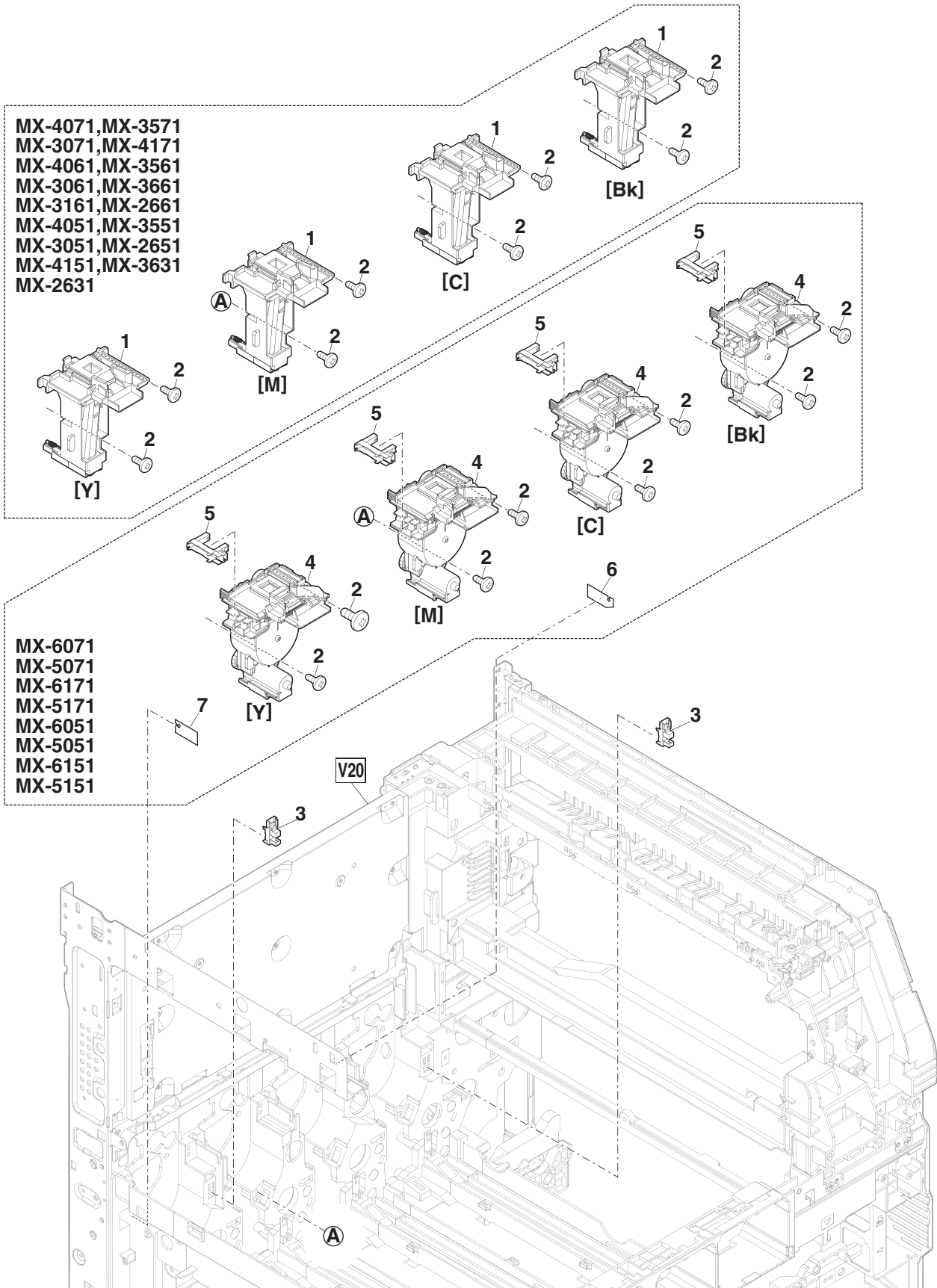

【J60】

廃トナーボックス・廃トナー駆動ユニット (Waste toner box, Waste toner drive unit)

NO.	PARTS CODE	PRICE RANK		DESCRIPTION	Inter-change	Reason for change	Effective time
		Ex.	Ja.				
1	PMLT-2285FCZZ	AC	DD	Waste toner joint cushion TB 廃トナージョイントモルト TB			
2	PMLT-2284FCZ1	AF	DS	Waste toner shutter P cushion 廃トナーシャッター P モルト			
3	PMLT-2244FCZ1	AD	DJ	Waste developer seal cushion 1 廃トナーベシールモルト 1			
4	PMLT-2242FCZ1	AC	DD	MC sealing cushion MC 封止モルト			
5	LDAiU0699FCZZ	AB	DJ	LSU cleaning base LSU クリーニングベース			
6	UCLEZ0181FCZ2	AC	DJ	LSU cleaning paper LSU クリーニングペーパー			
7	PMLT-1946FCZZ	AD	DJ	Waste toner cap cushion 廃トナーキャップモルト			
8	PCAPH0120FCZ1	AD	DJ	Waste toner cap 廃トナーキャップ			
9	MLEVP1324FCZ1	AD	DJ	Protect lever プロテクトレバー			
10	MSPRC4561FCZZ	AC	DD	Protect lever movable spring プロテクトレバー可動スプリング			
11	NGERH2471FCZZ	AD	DJ	Waste toner input gear 廃トナー入力ギア			
12	LHLDZ2566FCZZ	AL	EB	Waste toner drive holder 廃トナー駆動ホルダー			
	LHLDZ2566FAZ	AL	EB	Waste toner drive holder 廃トナー駆動ホルダー	1	Productivity improvement	1st Lot
13	QSW-M1090FCP1	AL	EB	Switch(MQS-54-7L2AU-F) スイッチ			
14	NGERW2486FCZZ	AF	DS	Waste toner worm gear 廃トナーウォームギア			
15	NGERH2472FCZZ	AF	DS	Waste toner drive cam gear 廃トナー駆動カムギア			
16	MLEVP1334FCZ1	AF	DS	Waste toner lock lever R 廃トナーロックレバー R			
17	PCÖVP2704FCZ2	AL	EB	Waste toner drive cover 廃トナー駆動カバー			
18	XEBS740P10000	AA	DD	Screw(4×10) ビス			
19	PCÖVP2806FCZZ	AF	DS	Waste toner window cover 廃トナー窓カバー			
21	PMLT-2333FCZZ	AC	DD	Box regulation cushion R ボックス規制モルト R			
22	PMLT-2244FCA1			Waste developer seal cushion 1 廃トナーベシールモルト 1			
501	CDAiU0934DS51	BL	HG	Waste toner box unit 廃トナーボックスユニット			
	CDAiU0934DS53			Waste toner box unit 廃トナーボックスユニット			
502	CDAiU0699DS72	AH	DX	LSU cleaner LSU クリーナー			
503	CHLDZ2566DS54	AZ	FQ	Waste toner drive unit 廃トナー駆動ユニット			

Matrix

No.501	廃トナーボックスユニット (Waste toner box unit)	
PARTS CODE	MX-6071 MX-5071 MX-6171 MX-5171 MX-6051 MX-5051 MX-6151 MX-5151 MX-4171 MX-4151	MX-4071 MX-4061 MX-3571 MX-3561 MX-3071 MX-3061 MX-3661 MX-3161 MX-2661 MX-4051 MX-3551 MX-3051 MX-2651 MX-3631 MX-2631
CDAiU0934DS51		1st Lot
CDAiU0934DS53	1st Lot	



**【J60】**

廃トナーボックス・廃トナー駆動ユニット (Waste toner box, Waste toner drive unit)

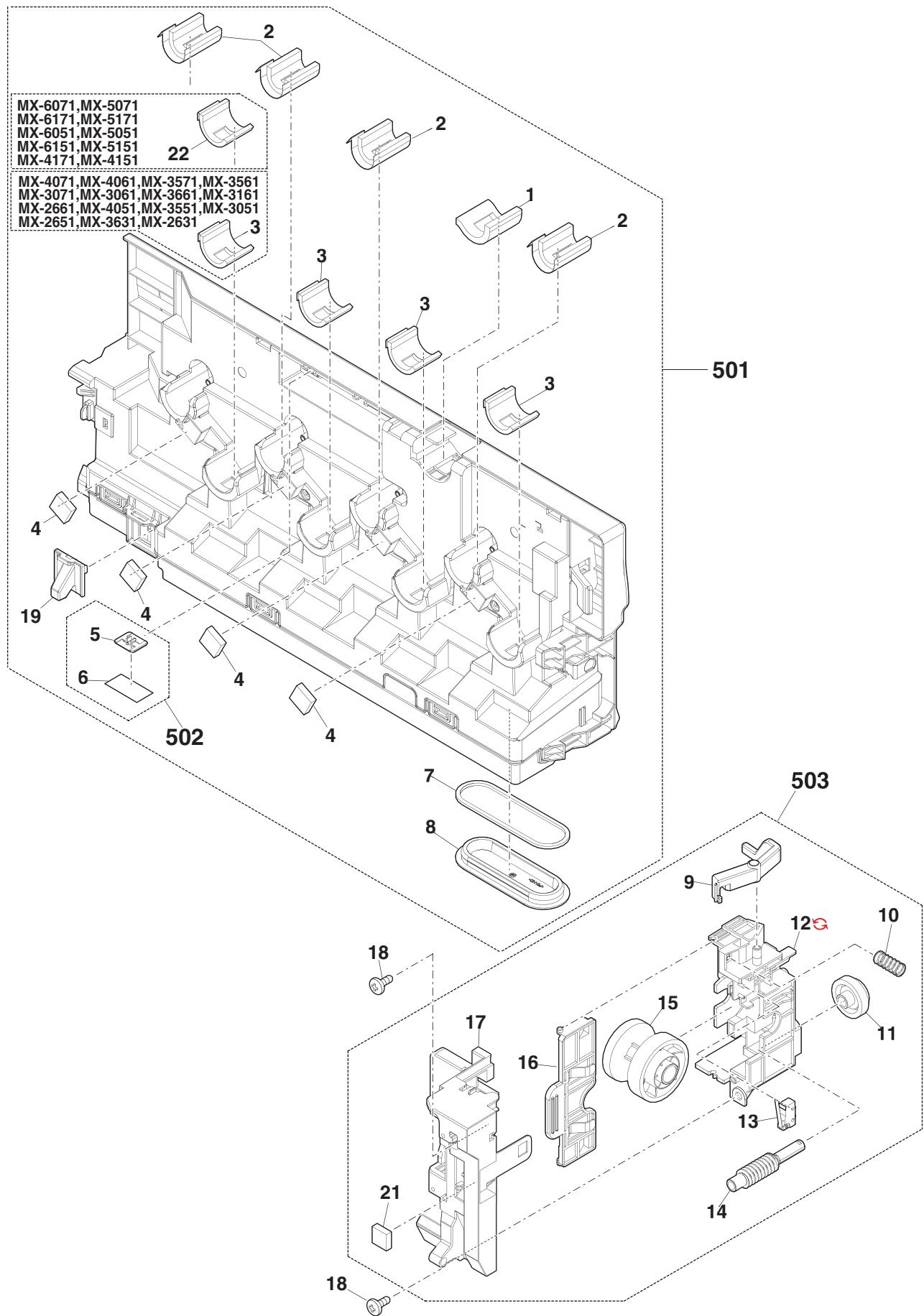

**【L10】**

1次転写クリーナーユニット (1st transfer cleaner unit) [MX-4071,MX-3571,MX-3071,MX-4171,MX-4061,MX-3561, MX-3061,MX-3661,MX-3161,MX-2661,MX-4051,MX-3551,MX-3051,MX-2651,MX-4151,MX-3631,MX-2631]

NO.	PARTS CODE	PRICE RANK		DESCRIPTION	Inter-change	Reason for change	Effective time
		Ex.	Ja.				
1	XEBS740P10000	AA	DD	Screw(4×10) ヒス			
2	CPLTM8992FC01	AK	DX	Cleaner gear plate クリーナーギアプレート			
3	LX-BZ1311FCZZ	AF	DS	2nd inner positioning step screw 2次内ナ位置決め段ビス			
4	NGERH2112FCZ1	AR	EQ	Separate idel gear A 離接アイドルギア A			
5	NGERH2415FCZZ	AC	DD	Cleaner idle gear A クリーナーアイドルギア A			
6	XRESP50-06000	AA	DD	E ring(E5) Eリング			
7	XRESP40-06000	AA	DD	E ring(E4) Eリング			
8	NGERH2414FCZZ	AC	DD	Screw gear スクリューギア			
9	NBRGP0746FCZZ	AQ	EQ	Cleaner bearing クリーナー軸受			
10	MSPRC4582FCZZ	AB	DD	Cleaning roller earth spring クリーニングローラーアースリング			
11	LHLDZ2512FCZZ	AE	DJ	Cleaning roller holder R クリーニングローラーホルダー R			
12	PSEL-1232FCZZ	AG	DX	Cleaner side seal R クリーナーサイドシール R			
13	LX-NZ0112FCZZ	AA	DD	Plate nut(M4) 板ナット			
14	PSHEZ7024FCZZ	AF	DS	Cleaner sub blade クリーナーサブブレード			
15	NSRW-0104FCZZ	AK	DX	Waste toner screw 廃トナースクリュー			
16	NRÖLR2113FCBZ	AY	FQ	Cleaning roller クリーニングローラー			
17	LX-BZ1082FCZZ	AB	DD	Blue screw(3×8) 青ビス			
18	PRNGP0115FCZZ	AB	DJ	Resin E type ring(E3) 樹脂 E リング			
19	NBRGP1050FCZ1	AD	DJ	Bearing 軸受			
20	PCÖVP2712FCZ1	AF	DS	Cleaner cover クリーナーカバー			
	PCÖVP2712FCA1	AF	DS	Cleaner cover クリーナーカバー	1	Productivity improvement	19/Jan RC
21	PSHT-0180FCZ1	AD	DJ	Cleaner shutter クリーナーシャッター			
	PSHT-0180FCA1	AD	DJ	Cleaner shutter クリーナーシャッター	1	Productivity improvement	19/Jan RC
22	MSPRC4581FCZZ	AC	DD	Cleaner shutter spring クリーナーシャッタースプリング			
23	PMLT-2289FCZ1	AC	DD	Cleaner pipe cushion クリーナーパイプクッション			
24	PPiPP0283FCZ1	AE	DJ	Cleaner pipe クリーナーパイプ			
	PPiPP0283FCA1	AE	DJ	Cleaner pipe クリーナーパイプ	1	Productivity improvement	19/Jan RC
25	PSEL-1231FCZZ	AG	DX	Cleaner side seal F クリーナーサイドシール F			
26	LPLTM8062FCZZ	AD	DJ	M3 plate M3 プレート			
27	PMLT-2257FCZZ	AB	DD	Blade side cushion F ブレードサイドクッション F			
28	LFRM-1699FCAZ	AT	EZ	Cleaner frame クリーナーフレーム			
29	PMLT-2256FCZZ	AD	DJ	Blade lower cushion ブレード下クッション			
30	CCLEZ0249DS51	AW	FG	Transfer cleaning blade 転写クリーニングブレード			
31	LX-BZ1091FCZZ	AB	DD	Screw(4×6) ヒス			
32	PMLT-2287FCZZ	AB	DD	Blade side cushion R ブレードサイドクッション R			
33	PSHEP6844FCZZ	AB	DD	Blade lower sheet ブレード下シート			
34	PSHEZ6959FCZZ	AB	DD	Blade adjust sheet ブレード調整シート	-	Specification change	1st Lot
501	CFRM-1699DS53	BF	GN	1st transfer cleaner unit 1次転写クリーナーユニット			

**【L10】**

1次転写列-ナ-ユニット (1st transfer cleaner unit) [MX-4071,MX-3571,MX-3071,MX-4171,MX-4061,MX-3561, MX-3061,MX-3661,MX-3161,MX-2661,MX-4051,MX-3551,MX-3051,MX-2651,MX-4151,MX-3631,MX-2631]

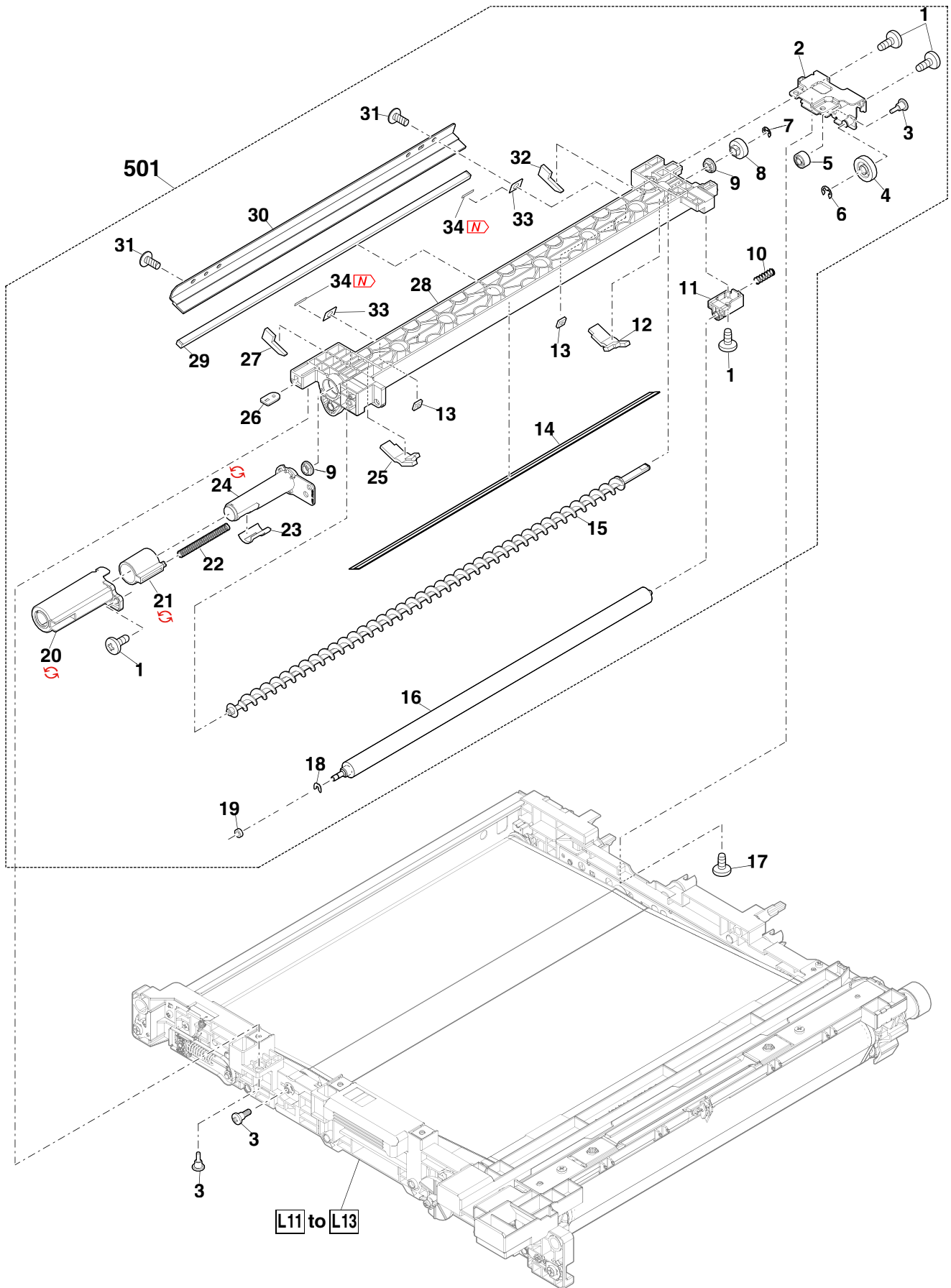

**[L11]**

1次転写ユニット1(1st transfer unit 1) [MX-4071,MX-3571,MX-3071,MX-4171,MX-4061,MX-3561, MX-3061,MX-3661,MX-3161,MX-2661,MX-4051,MX-3551,MX-3051,MX-2651,MX-4151,MX-3631,MX-2631]

NO.	PARTS CODE	PRICE RANK		DESCRIPTION	Inter-change	Reason for change	Effective time
		Ex.	Ja.				
1 ◆	CBLTH0653FC31	BS	MJ	1st transfer belt			
	CBLTH0674FC31	BS	MJ	1st transfer belt			
2	NRÖLM2112FCZZ	AX	FG	1st tension roller			
3	PCLR-0635FCZZ	AD	DJ	Tension roller collar			
4	LX-WZ0454FCZZ	AD	DD	Poly slider(φ8-17)			
5	PCLR-0634FCZZ	AD	DJ	Meandering adjust collar			
6	XRESP30-06000	AA	DD	E ring(E3)			
7	NSFTZ3920FCZZ	AQ	EQ	Y support shaft			
8	CRÖLM2145FC01	BA	FX	1st blade face roller B			
9	PRNGP0124FCZZ	AA	DJ	Crescent ring(φ6)			
10	LPiNS0133FCZZ	AA	DD	Pin(φ2-10)			
11	XEBS740P08000	AA	DD	Screw(4×8)			
12	XHBS730P08000	AB	DD	Screw(3×8)			
13	PMLT-2402FCZZ	AF	DS	Resist face stay cushion A			
14	LSTYM0641FCZZ	AL	EB	Resist face stay			
15	LX-BZ1311FCZZ	AF	DS	2nd inner positioning step screw			
16	NCPL-0131FCZZ	AM	EG	1st drive coupling			
17	LPiNS7062SCZZ	AA	DD	Spring pin(φ3-16)			
18	NBRGP0883FCZZ	AR	EQ	Bearing(8-16)			
19	NRÖLR2108FCZ1	BC	GJ	1st drive roller			
20	LPLTM8991FCZZ	AK	DX	Transfer rear paper guide plate			
21	JHNDP0166FCZZ	AC	DJ	DV handle			
22	LHLDZ2696FCZZ	AE	DS	Separate pawl holder			
23	MSPRD4392FCZZ	AF	DS	Transfer Separate pawl spring			
24	PTME-0374FCZZ	AN	EQ	Separator pawl			
25	XHBS730P08KS0	AC	DD	Screw(3×8KS)			
26	MSPRP4603FCZZ	AF	DS	2nd separate interface plate			
27	PGiDM2807FCZZ	AQ	EQ	Transfer rear paper guide			
28	QSLP-0305FCZZ	AD	DJ	Blade face roller earth electrode plate			
29	LPLTM8988FCZ1	AM	EG	FR joint frame			
30	PSHEZ6789FCZZ	AE	DS	Blade face roller sheet			
31	XRESP50-06000	AA	DD	E ring(E5)			
32	NSFTZ3917FCZZ	AL	EB	Blade face roller shaft			
33	PRNGP0109FCZZ	AA	DJ	Crescent ring(φ8)			
34	PMLT-2403FCZZ	AD	DJ	Resist face stay cushion B			
	(Unit)						
901 ◆	DUNT-9308DS20	CB	TX	1st transfer unit [Include Block L10,L12,L13]			
	DUNT-9308DS21	CB	TX	1st transfer unit [Include Block L10,L12,L13]			

**Matrix**

No.1	1次転写ベルト (1st transfer belt)	
PARTS CODE	Americas Australia Asia	Europe Japan
CBLTH0653FC31		1st Lot
CBLTH0674FC31	1st Lot	

**【L11】**

1次転写ユニット1(1st transfer unit 1) [MX-4071,MX-3571,MX-3071,MX-4171,MX-4061,MX-3561,  
MX-3061,MX-3661,MX-3161,MX-2661,MX-4051,MX-3551,MX-3051,MX-2651,MX-4151,MX-3631,MX-2631]

No.901	1次転写ユニット(1st transfer unit)	
	Americas Australia Asia	Europe Japan
DUNT-9308DS20	1st Lot	
DUNT-9308DS21		1st Lot

# 【L11】

1次転写ユニット1(1st transfer unit 1) [MX-4071,MX-3571,MX-3071,MX-4171,MX-4061,MX-3561, MX-3061,MX-3661,MX-3161,MX-2661,MX-4051,MX-3551,MX-3051,MX-2651,MX-4151,MX-3631,MX-2631]

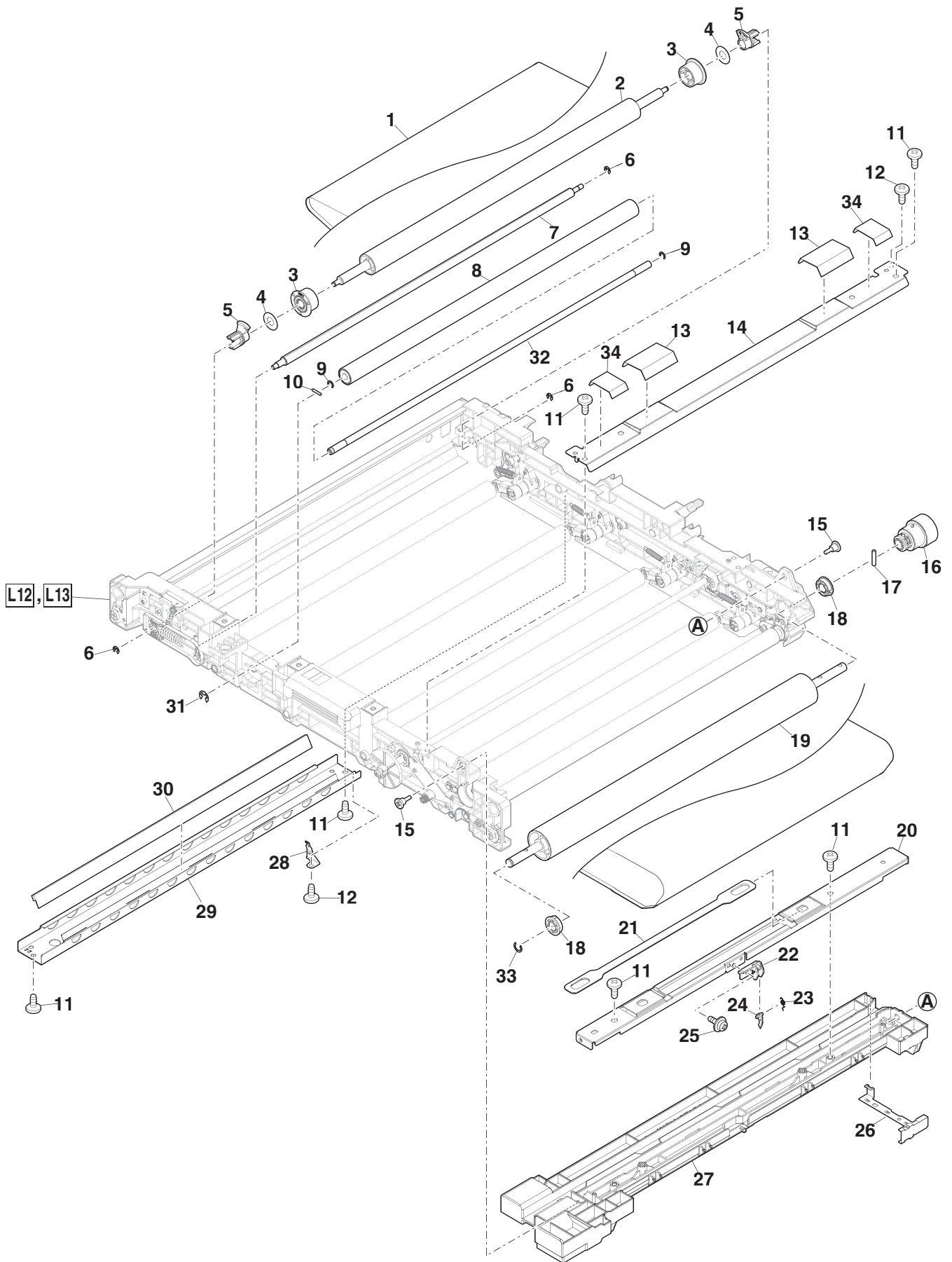

【L12】

1次転写ユニット2(1st transfer unit 2) [MX-4071,MX-3571,MX-3071,MX-4171,MX-4061,MX-3561, MX-3061,MX-3661,MX-3161,MX-2661,MX-4051,MX-3551,MX-3051,MX-2651,MX-4151,MX-3631,MX-2631]

NO.	PARTS CODE	PRICE RANK		DESCRIPTION	Inter-change	Reason for change	Effective time
		Ex.	Ja.				
1	LHLDZ2511FCZ2	AD	DJ	Transfer arm holder R	転写アームホルダー R		
2	MARMP0533FCZ2	AD	DJ	Transfer arm	転写アーム		
3	MARMP0532FCZZ	AD	DJ	Transfer conductive arm	転写導電アーム		
4	MSPRC4520FCZZ	AC	DD	1st high voltage interface spring	1次高圧中継スプリング		
5	XRESP30-06000	AA	DD	E ring(E3)	Eリング		
6	NRÖLR2110FCZ1	AW	FG	1st transfer roller	1次転写ローラー		
7	LHLDZ2510FCZ2	AD	DJ	Transfer arm holder F	転写アームホルダー F		
8	XEBS740P08000	AA	DD	Screw(4×8)	ビス		
9	NCPL-0109FCZZ	AR	EQ	Separate coupling	離接カップリング		
10	XBPS730P08KS0	AB	DD	Screw(3×8KS)	ビス		
11	NGERH2112FCZ1	AR	EQ	Separate idel gear A	離接アイドルギア A		
12	NGERH2413FCZZ	AC	DD	Separate idle gear	離接アイドルギア		
13	XRESP50-06000	AA	DD	E ring(E5)	Eリング		
14	XRESP40-06000	AA	DD	E ring(E4)	Eリング		
15	NGERH2111FCZ1	AD	DJ	Separate gear	離接ギア		
16	NBRGP0884FCZZ	AR	EQ	Bearing(φ6×13)	ベアリング		
17	CPLTM8989FC02	AK	EB	Separate gear plate	離接ギアプレート		
18	LX-BZ1161FCPZ	AB	DD	Screw(3×12)	ビス		
19	XEBS730P08000	AC	DD	Screw(3×8)	ビス		
20	QSLP-0295FCZZ	AD	DJ	2nd transfer high voltage electrode plate	2次転写高圧電極		
21	QSLP-0296FCZZ	AC	DD	1st transfer high voltage electrode plate	1次転写高圧電極		
22	PRNGP0124FCZZ	AA	DJ	Crescent ring(φ6)	クレストリング		
23	LPINS0133FCZZ	AA	DD	Pin(φ2-10)	平行ピン		
24	MCAMP0165FCZZ	AD	DJ	Separate cam R	離接カム R		
25	MLNKP0059FCZZ	AD	DJ	Separate cam housing	離接カムハウジング		
26	CLNKM0061FC01	AH	DX	Separate link BK R	離接リンク BK R		
27	MSPRT4519FCZZ	AC	DD	1st transfer pressure spring	1次転写加圧スプリング		
28	NSFTZ3916FCZZ	AM	EG	Separate shaft	離接シャフト		
29	NSFTZ3913FCZZ	AC	DD	BK support arm pin	BK 補助アームピン		
30	MLNKP0058FCZZ	AC	DD	BK support link	BK 補助リンク		
31	MARMP0531FCZ2	AE	DJ	BK support arm R	BK 補助アーム R		
32	XRESP20-04000	AA	DD	E ring(E2)	Eリング		
33	NSFTZ3914FCZZ	AN	EQ	BK support shaft	BK 補助シャフト		
34	NRÖLM2109FCZ1	AX	FG	Transfer front roller	転写前ローラー		
35	MARMP0530FCZ1	AD	DJ	BK support arm F	BK 補助アーム F		
36	MSPRC4702FCZZ	AB	DD	BK support earth spring	BK 補助アーススプリング		
37	LX-BZ1007FCZZ	AD	DJ	Screw	ビス		
39	MCAMP0116FCZZ	AC	DJ	CRU incorrect insertion prevention cam	CRU 誤挿入防止カム		
40	LX-BZ1033FCZZ	AA	DD	Transfer separate screw left	転写離接ビス左		
41	PGiDM2806FCZZ	AD	DJ	Meandering adjust guide	蛇行調整ガイド		
42	MCAMP0164FCZZ	AD	DJ	Separate cam F	離接カム F		
43	CLNKM0060FC01	AH	DX	Separate link BK F	離接リンク BK F		
44	LHLDZ2509FCZ2	AD	DJ	BK support conductive holder	BK 補助導電ホルダー		
45	LX-WZ0473FCZZ	AA	DD	Poly slider(φ6.2-12 t0.25)	ポリスライダ		

**【L12】**

1次転写ユニット 2(1st transfer unit 2) [MX-4071,MX-3571,MX-3071,MX-4171,MX-4061,MX-3561,  
MX-3061,MX-3661,MX-3161,MX-2661,MX-4051,MX-3551,MX-3051,MX-2651,MX-4151,MX-3631,MX-2631]

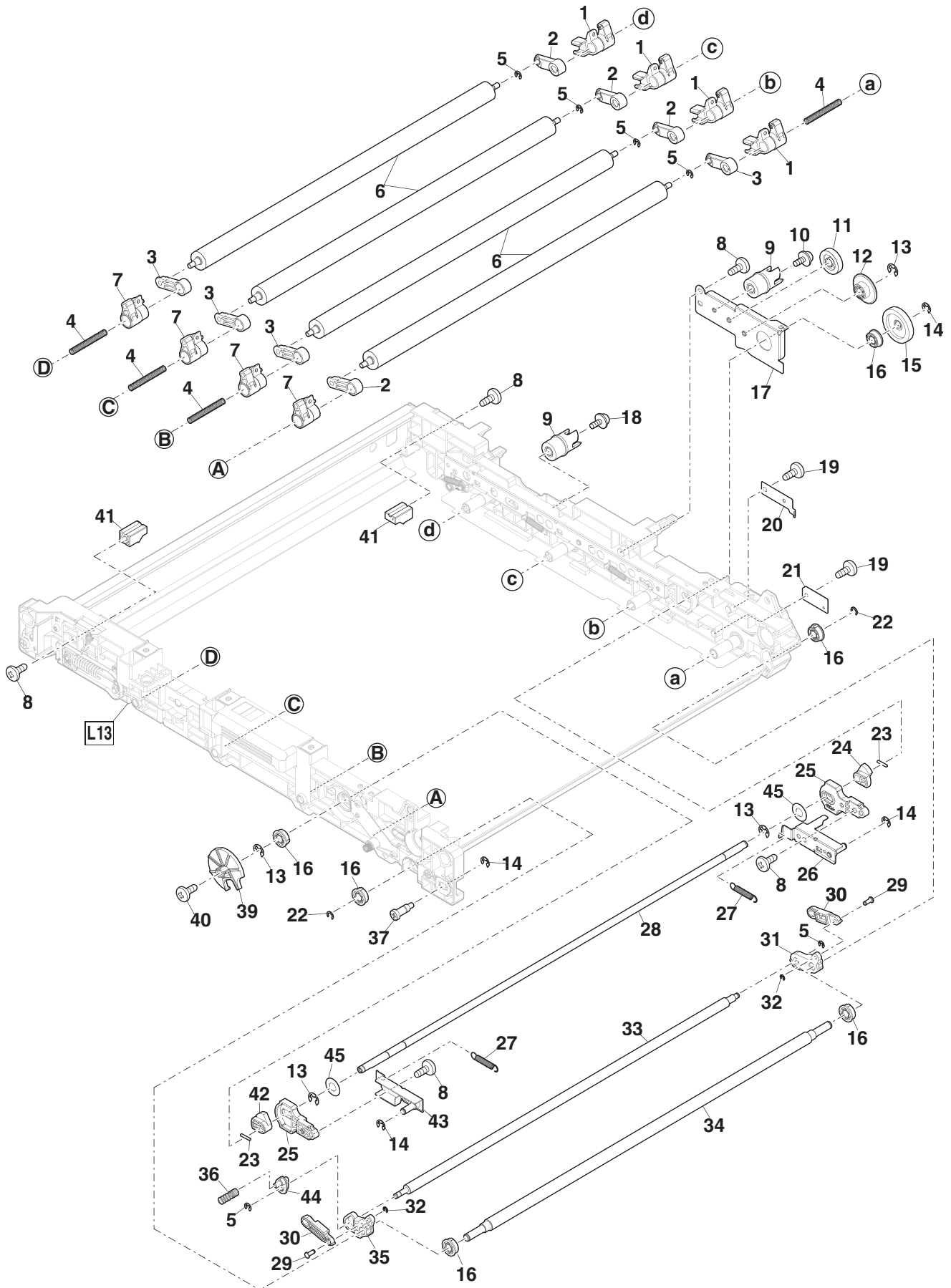



【L13】

1次転写ユニット3(1st transfer unit 3) [MX-4071,MX-3571,MX-3071,MX-4171,MX-4061,MX-3561, MX-3061,MX-3661,MX-3161,MX-2661,MX-4051,MX-3551,MX-3051,MX-2651,MX-4151,MX-3631,MX-2631]

NO.	PARTS CODE	PRICE RANK		DESCRIPTION	Inter-change	Reason for change	Effective time
		Ex.	Ja.				
1	L RALM0322FCZZ	AQ	EQ	1st transfer guide rail			
2	LX-BZ1082FCZZ	AB	DD	Blue screw(3×8)			
3	MSPRT4524FCZ1	AD	DD	Tension arm spring			
4	NBRGP1051FCZ2	AE	DJ	Tension roller bearing			
5	MSPRC4683FCZZ	AE	DJ	Belt tension spring			
6	LX-BZ1072FCZZ	AB	DD	Blue screw(4×8)			
7	MARMM0552FCZZ	AD	DJ	Tension roller arm R			
8	XRESP40-06000	AA	DD	E ring(E4)			
9	LFRM-1698FCAZ	AF	DS	1st transfer Subframe			
	LFRM-1698FCBZ	AF	DS	1st transfer Subframe	1	Productivity improvement	19/Feb RC
10	LX-NZ0112FCZZ	AA	DD	Plate nut(M4)			
11	NSFTZ3919FCZZ	AC	DD	Y support arm pin			
12	LFRM-1697FCZZ	AP	EQ	1st transfer frame R			
13	MARMP0554FCAZ	AD	DJ	Y support roller arm R			
14	MLNKP0059FCZZ	AD	DJ	Separate cam housing			
15	CLNKM0063FC01	AN	EQ	Separate link CL R			
16	MSPRT4519FCZZ	AC	DD	1st transfer pressure spring			
17	XEBS740P08000	AA	DD	Screw(4×8)			
18	PSHEZ6788FCZ1	AG	DX	Toner invasion prevention sheet R			
19	PSHEZ6887FCZZ	AG	DX	1st transfer guide rail lower sheet			
21	PSHEZ6787FCZZ	AF	DS	Toner invasion prevention sheet F			
22	QSLP-0299FCZZ	AD	DJ	Earth electrode plate			
	QSLP-0299FCZ1	AD	DJ	Earth electrode plate	1	Productivity improvement	19/Feb RC
23	MSPRC4579FCZZ	AD	DJ	Earth interface spring			
24	XEBS730P08000	AC	DD	Screw(3×8)			
25	MSPRC4615FCZZ	AC	DD	Positioning plate earth spring			
26	QSLP-0298FCZZ	AE	DJ	Earth interface plate			
27	LFRM-1696FCZZ	AR	EQ	1st transfer frame F			
28	QSLP-0297FCZ1	AD	DJ	1st transfer high voltage electrode plate CL			
29	MARMP0553FCAZ	AD	DJ	Y support roller arm F			
30	MSPRC4521FCZZ	AD	DJ	Frame earth spring			
31	MARMM0534FCZZ	AD	DJ	Tension roller arm F			
32	LX-BZ1007FCZZ	AD	DJ	Screw			
33	QEARP0400FCZZ	AE	DS	Guide rail earth plate			
	QEARP0400FCZ1	AE	DS	Guide rail earth plate	1	Productivity improvement	19/Feb RC
34	CLNKM0062FC01	AM	EG	Separate link CL F			
35	PSHEP6909FCZZ	AB	DD	FR joint frame sheet			

**【L13】**

1次転写ユニット3(1st transfer unit 3) [MX-4071,MX-3571,MX-3071,MX-4171,MX-4061,MX-3561,  
MX-3061,MX-3661,MX-3161,MX-2661,MX-4051,MX-3551,MX-3051,MX-2651,MX-4151,MX-3631,MX-2631]

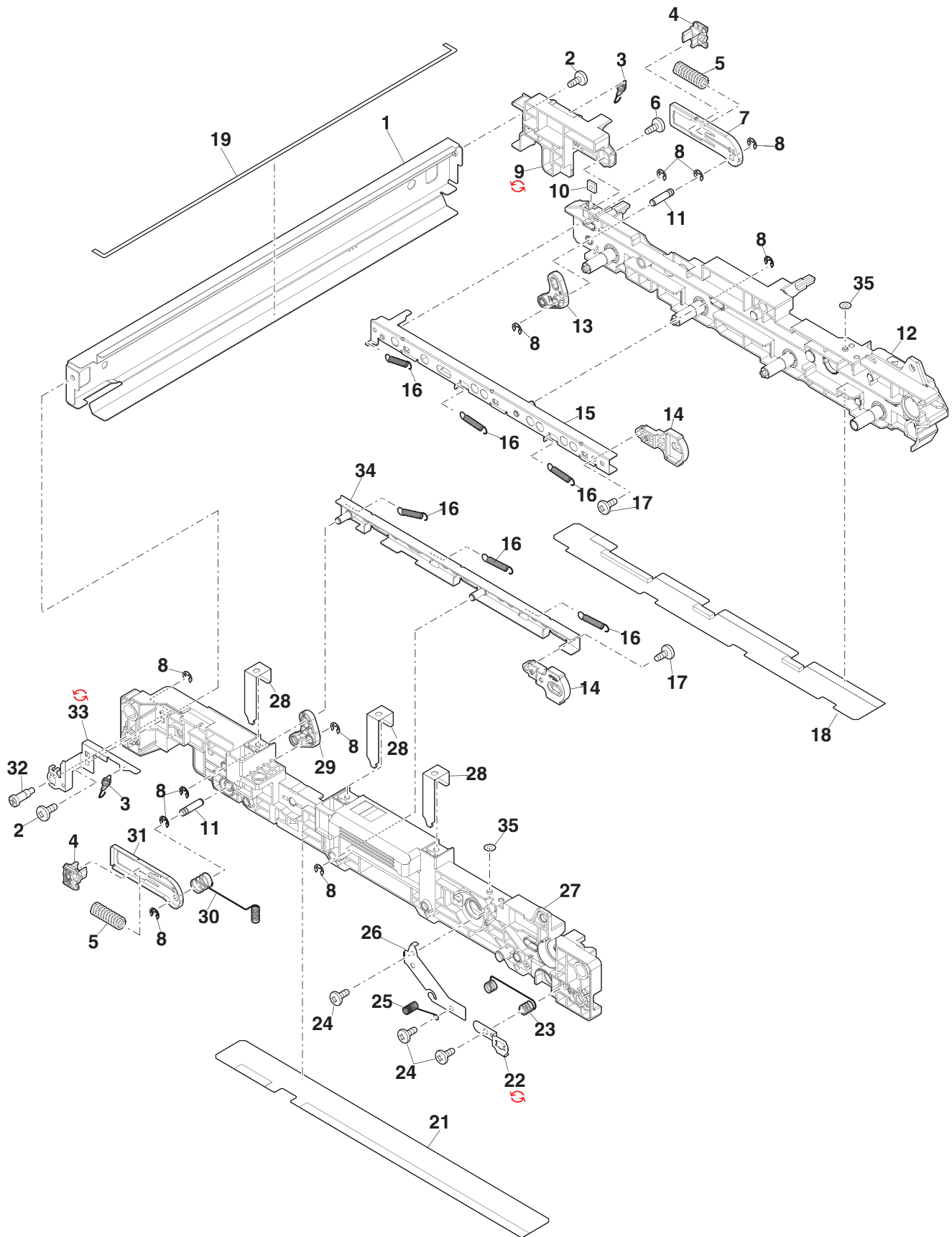

【L14】

PTCユニット (PTC unit)

NO.	PARTS CODE	PRICE RANK		DESCRIPTION	Inter-change	Reason for change	Effective time
		Ex.	Ja.				
3	XBBS730P06000	AC	DD	Screw(3×6) ヒス			
4	PSHEZ6187FCZ2	AA	DD	PTC cleaner pad PTC クリーナーパッド			
8	PBARP0058FCZZ	AG	DS	PTC cleaner bar PTC 清掃棒			
10	MSPRT3631FCZZ	AC	DJ	CW spring CW スプリング			
12	QSLP-0307FCZZ	AD	DJ	PTC wire electrode plate N PTC ワイヤ電極板 N			
13	PWiR-0217FCT1	AG	DX	PTC wire PTC ワイヤ			
14	PSHEP6885FCZZ	AB	DD	PTC sheet PTC シート			
15	LHLDZ2618FCZZ	AE	DJ	PTC holder R PTC ホルダー R			
16	PSHEP6891FCZZ	AB	DD	PTC sheet C PTC シート C			
17	LHLDZ2628FCZZ	AD	DJ	PTC cleaner holder B PTC クリーナーホルダー B			
18	LHLDZ2619FCZZ	AE	DS	PTC cleaner holder N PTC クリーナーホルダー N			
19	PCASZ0364FCZZ	AP	EQ	PTC case LN PTC ケース LN			
20	PSHEP6890FCZZ	AC	DD	PTC sheet B PTC シート B			
21	LHLDZ2617FCZZ	AE	DS	PTC holder F PTC ホルダー F			
	(Unit)						
901	CCASZ0364DS51	AZ	FQ	PTC unit PTC ユニット			

**【L14】**

**PTCユニット (PTC unit)**

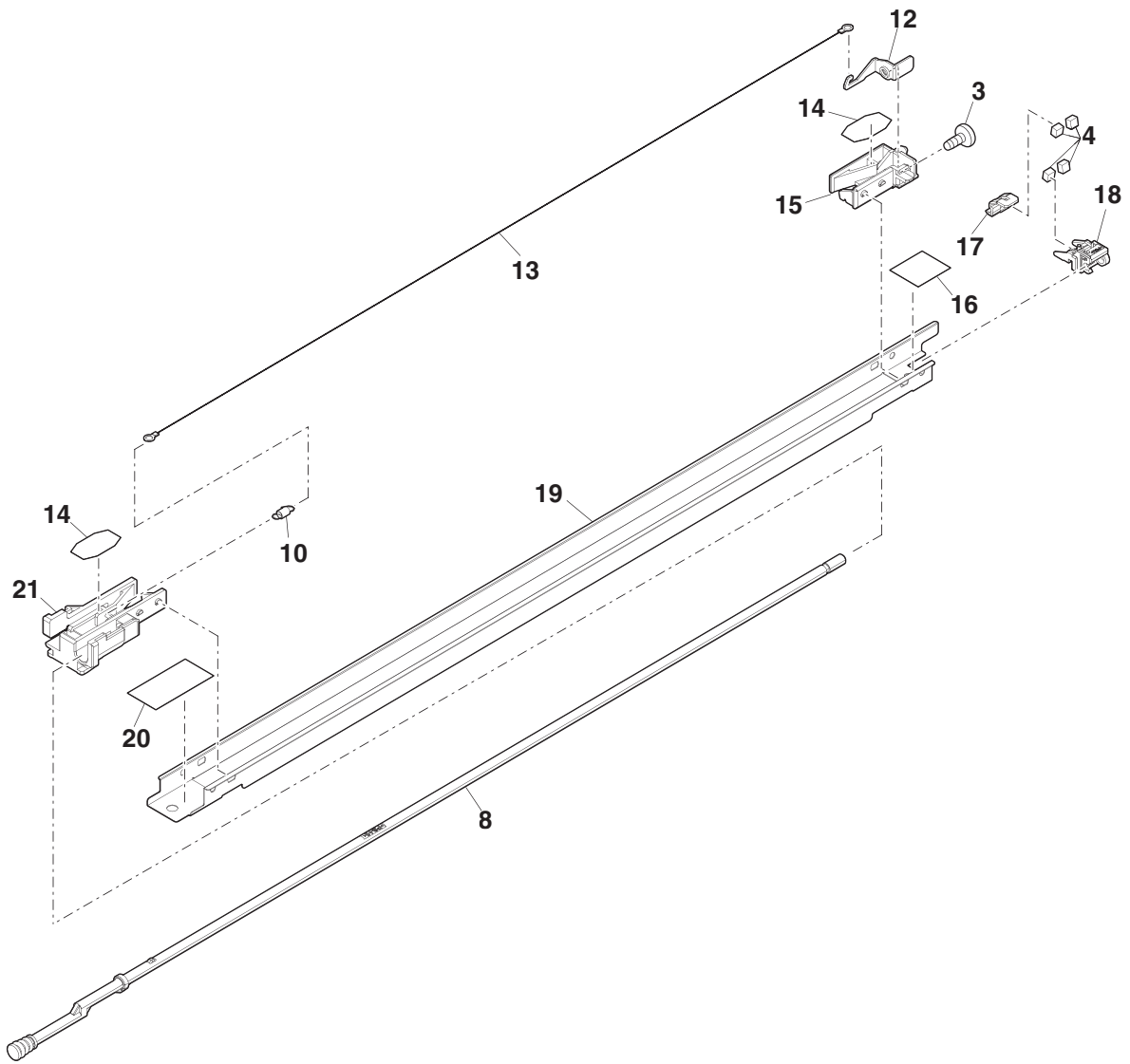

[L15]

1次転写リナーユニット (1st transfer cleaner unit) [MX-6071,MX-5071,MX-6171, MX-5171,MX-6051,MX-5051,MX-6151,MX-5151]

NO.	PARTS CODE	PRICE RANK		DESCRIPTION	Inter-change	Reason for change	Effective time
		Ex.	Ja.				
1	XEBS740P10000	AA	DD	Screw(4×10)	ビス		
2	LX-BZ1311FCZZ	AF	DS	2nd inner positioning step screw	2次内ナ位置決め段ビス		
3	CPLTM9194FC02	AM	EG	Cleaner gear plate B	リナーギアプレートB		
4	NGERH2522FCZZ	AD	DJ	Brush OD gear 1	ブラシODギア1		
5	LX-WZ0506FCZZ	AC	DJ	Poly slider(φ5.2-7.5)	ポリスライダ-		
6	NGERH2523FCZZ	AD	DJ	Brush OD gear 2	ブラシODギア2		
7	NGERH2112FCZ1	AR	EQ	Separate idel gear A	離接アイドルギアA		
8	XRESP50-06000	AA	DD	E ring(E5)	Eリング		
9	XRESP40-06000	AA	DD	E ring(E4)	Eリング		
10	NGERH2414FCZZ	AC	DD	Screw gear	スクリーギア		
11	NBRGP0746FCZZ	AQ	EQ	Cleaner bearing	リナー軸受		
12	LFRM-1765FCZ2	AV	FG	Cleaner frame B	リナーフレームB		
13	XRESP20-04000	AA	DD	E ring(E2)	Eリング		
14	NGERH2026FCZZ	AC	DJ	Brush drive gear	ブラシ駆動ギア		
15	NBRGP1072FCZ1	AD	DD	Brush bearing	ブラシ軸受		
16	QEARP0406FCZZ	AD	DD	Brush earth plate	ブラシアース板		
17	LX-WZ0505FCZZ	AB	DJ	Poly slider(4.2-7)	ポリスライダ-		
18	PMLT-2338FCZZ	AC	DD	Cleaning brush seal	クリーニングブラシシール		
19	MSPRC4582FCZZ	AB	DD	Cleaning roller earth spring	クリーニングローラーアースリング		
20	LHLDZ2620FCZZ	AE	DJ	Cleaning roller holder B R	クリーニングローラーホルダ-B R		
21	NBRGY0717FCZ2	AR	EQ	Bearing	軸受		
22	NRÖLR2113FCBZ	AY	FQ	Cleaning roller	クリーニングローラー		
23	LX-BZ1082FCZZ	AB	DD	Blue screw(3×8)	青ビス		
24	PRNGP0115FCZZ	AB	DJ	Resin E type ring(E3)	樹脂Eリング		
25	NBRGP1050FCZ1	AD	DJ	Bearing	軸受		
26	NSRW-0104FCZZ	AK	DX	Waste toner screw	廃トナースクロー		
27	PSHEZ6905FCZZ	AG	DX	Cleaner sub blade B	リナーサブプレートB		
28	PSEL-1271FCZZ	AK	DX	Cleaner side seal B R	リナーサイドシールB R		
29	PSEL-1270FCZZ	AK	DX	Cleaner side seal B F	リナーサイドシールB F		
30	LX-NZ0112FCZZ	AA	DD	Plate nut(M4)	板ナット		
31	PPiPP0283FCZ1	AE	DJ	Cleaner pipe	リナーパイプ		
31	PPiPP0283FCA1	AE	DJ	Cleaner pipe	リナーパイプ	1	Productivity improvement 19/Feb RC
32	PMLT-2289FCZ1	AC	DD	Cleaner pipe cushion	リナーパイプモルト		
33	MSPRC4581FCZZ	AC	DD	Cleaner shutter spring	リナーシャッタースプリング		
34	PSHT-0180FCZ1	AD	DJ	Cleaner shutter	リナーシャッター		
34	PSHT-0180FCA1	AD	DJ	Cleaner shutter	リナーシャッター	1	Productivity improvement 19/Jan RC
35	PCÖVP2712FCZ1	AF	DS	Cleaner cover	リナーカバー		
35	PCÖVP2712FCA1	AF	DS	Cleaner cover	リナーカバー	1	Productivity improvement 19/Jan RC
36	PMLT-2331FCZ1	AC	DD	Cleaner front cushion A	リナーフロントモルトA		
37	LPLTM8062FCZZ	AD	DJ	M3 plate	M3プレート		
38	PMLT-2336FCZZ	AC	DD	Blade side cushion B F	プレートサイドモルトB F		
39	PSHEZ6959FCZ2	AC	DD	Blade adjust sheet	プレート調整シート		
40	PMLT-2256FCZZ	AD	DJ	Blade lower cushion	プレート下モルト		
41	PSHEP6844FCZZ	AB	DD	Blade lower sheet	プレート下シート		
42	PMLT-2337FCZZ	AC	DD	Blade side cushion B R	プレートサイドモルトB R		
43	CCLEZ0249DS51	AW	FG	Transfer cleaning blade	転写クリーニングプレート		
44	LX-BZ1091FCZZ	AB	DD	Screw(4×6)	ビス		
45	PBRSR0297FCZZ	BC	GJ	Cleaning brush	クリーニングブラシ		
46	PMLT-2332FCZZ	AC	DD	Cleaner front cushion B	リナーフロントモルトB		
501	CFRM-1765DS54	BM	HR	1st transfer cleaner unit	1次転写リナーユニット		

**【L15】**

1次転写ユニット (1st transfer cleaner unit) [MX-6071, MX-5071, MX-6171, MX-5171, MX-6051, MX-5051, MX-6151, MX-5151]

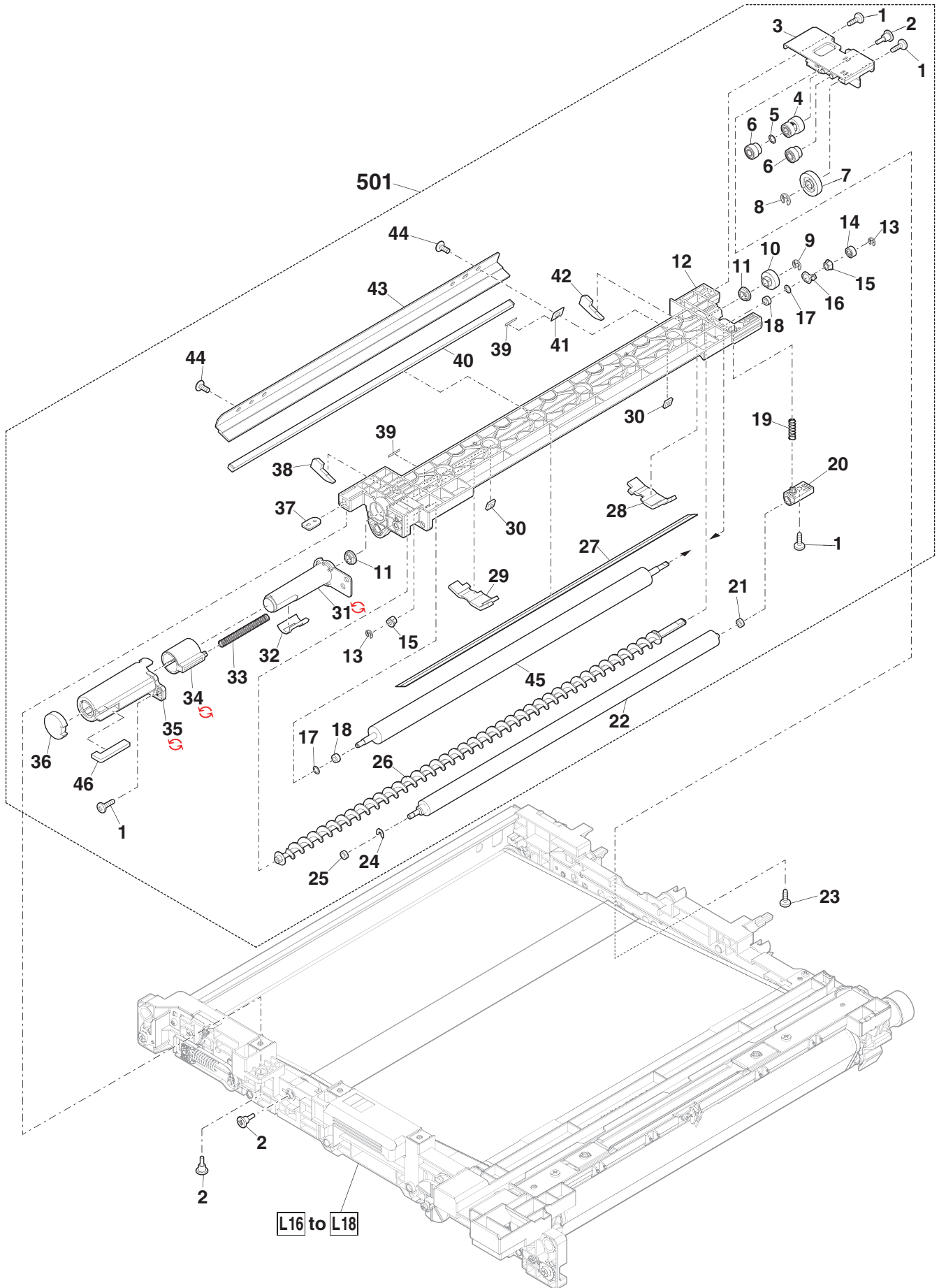

【L16】

1次転写ユニット1(1st transfer unit 1) [MX-6071,MX-5071,MX-6171,MX-5171, MX-6051,MX-5051,MX-6151,MX-5151]

NO.	PARTS CODE	PRICE RANK		DESCRIPTION	Inter-change	Reason for change	Effective time
		Ex.	Ja.				
1 ◆	CBLTH0653FC31	BS	MJ	1st transfer belt	1次転写ベルト		
	CBLTH0674FC31	BS	MJ	1st transfer belt	1次転写ベルト		
2	NRÖLM2112FCZZ	AX	FG	1st tension roller	1次テンションローラー		
3	PCLR-0635FCZZ	AD	DJ	Tension roller collar	テンションローラーカラー		
4	LX-WZ0454FCZZ	AD	DD	Poly slider(φ8-17)	ポリスライダ-		
5	PCLR-0634FCZZ	AD	DJ	Meandering adjust collar	蛇行調整カラー		
6	XRESP30-06000	AA	DD	E ring(E3)	Eリング		
7	NSFTZ3920FCZZ	AQ	EQ	Y support shaft	Y補助シャフト		
8	CRÖLM2145FC01	BA	FX	1st blade face roller B	1次ブレード対向ローラー B		
9	PRNGP0124FCZZ	AA	DJ	Crescent ring(φ6)	クレセントリング		
10	LPINS0133FCZZ	AA	DD	Pin(φ2-10)	平行ピン		
11	XEBS740P08000	AA	DD	Screw(4×8)	ビス		
12	XHBS730P08000	AB	DD	Screw(3×8)	ビス		
13	PMLT-2402FCZZ	AF	DS	Resist face stay cushion A	レジスト対向ステーモルト A		
14	LSTYM0641FCZZ	AL	EB	Resist face stay	レジスト対向ステー		
15	LX-BZ1311FCZZ	AF	DS	2nd inner positioning step screw	2次-inner位置決め段ビス		
16	NCPL-0131FCZZ	AM	EG	1st drive coupling	1次駆動カップリング		
17	LPINS7062SCZZ	AA	DD	Spring pin(φ3-16)	スプリングピン		
18	NBRGP0883FCZZ	AR	EQ	Bearing(8-16)	軸受		
19	NRÖLR2108FCZ1	BC	GJ	1st drive roller	1次駆動ローラー		
20	LPLTM8991FCZZ	AK	DX	Transfer rear paper guide plate	転写後ハーフガイドプレート		
21	JHNDP0166FCZZ	AC	DJ	DV handle	DVハンドル		
22	LHLDZ2696FCZZ	AE	DS	Separate pawl holder	剥離爪ホルダ-		
23	MSPRD4392FCZZ	AF	DS	Transfer Separate pawl spring	転写剥離爪スプリング		
24	PTME-0374FCZZ	AN	EQ	Separator pawl	剥離爪		
25	XHBS730P08KS0	AC	DD	Screw(3×8KS)	ビス		
26	MSPRP4603FCZZ	AF	DS	2nd separate interface plate	2次剥離中継板		
27	PGIDM2807FCZZ	AQ	EQ	Transfer rear paper guide	転写後ハーフガイド		
28	QSLP-0305FCZZ	AD	DJ	Blade face roller earth electrode plate	ブレード対向ローラーアース電極		
29	LPLTM8988FCZ1	AM	EG	FR joint frame	FR連結フレーム		
30	PSHEZ6789FCZZ	AE	DS	Blade face roller sheet	ブレード対向ローラーシート		
31	XRESP50-06000	AA	DD	E ring(E5)	Eリング		
32	NSFTZ3917FCZZ	AL	EB	Blade face roller shaft	ブレード対向ローラーシャフト		
33	PRNGP0109FCZZ	AA	DJ	Crescent ring(φ8)	クレセントリング		
34	PMLT-2403FCZZ	AD	DJ	Resist face stay cushion B	レジスト対向ステーモルト B		
35	LX-WZ0491FCZZ	AC	DJ	Poly slider	ポリスライダ-		
36	PSHEZ6906FCZZ	AD	DD	High voltage cover sheet	高圧カバーシート		
37	PMLT-2334FCZZ	AD	DD	BK sensor cover cushion	BKセンサーカバーモルト		
	(Unit)						
901 ◆	DUNT-9308DS23	CD	UD	1st transfer unit [Include Block L15,L17,L18]	1次転写ユニット		
	DUNT-9308DS24	CD	UD	1st transfer unit [Include Block L15,L17,L18]	1次転写ユニット		

**【L16】**

1次転写ユニット1(1st transfer unit 1) [MX-6071,MX-5071,MX-6171,MX-5171, MX-6051,MX-5051,MX-6151,MX-5151]

**Matrix**

No.1	1次転写ベルト (1st transfer belt)	
PARTS CODE	Americas Australia Asia	Europe Japan
CBLTH0653FC31		1st Lot
CBLTH0674FC31	1st Lot	

No.901	1次転写ユニット (1st transfer unit)	
	Americas Australia Asia	Europe Japan
DUNT-9308DS23	1st Lot	
DUNT-9308DS24		1st Lot



**【L16】**

1次転写ユニット1(1st transfer unit 1) [MX-6071,MX-5071,MX-6171,MX-5171,  
MX-6051,MX-5051,MX-6151,MX-5151]

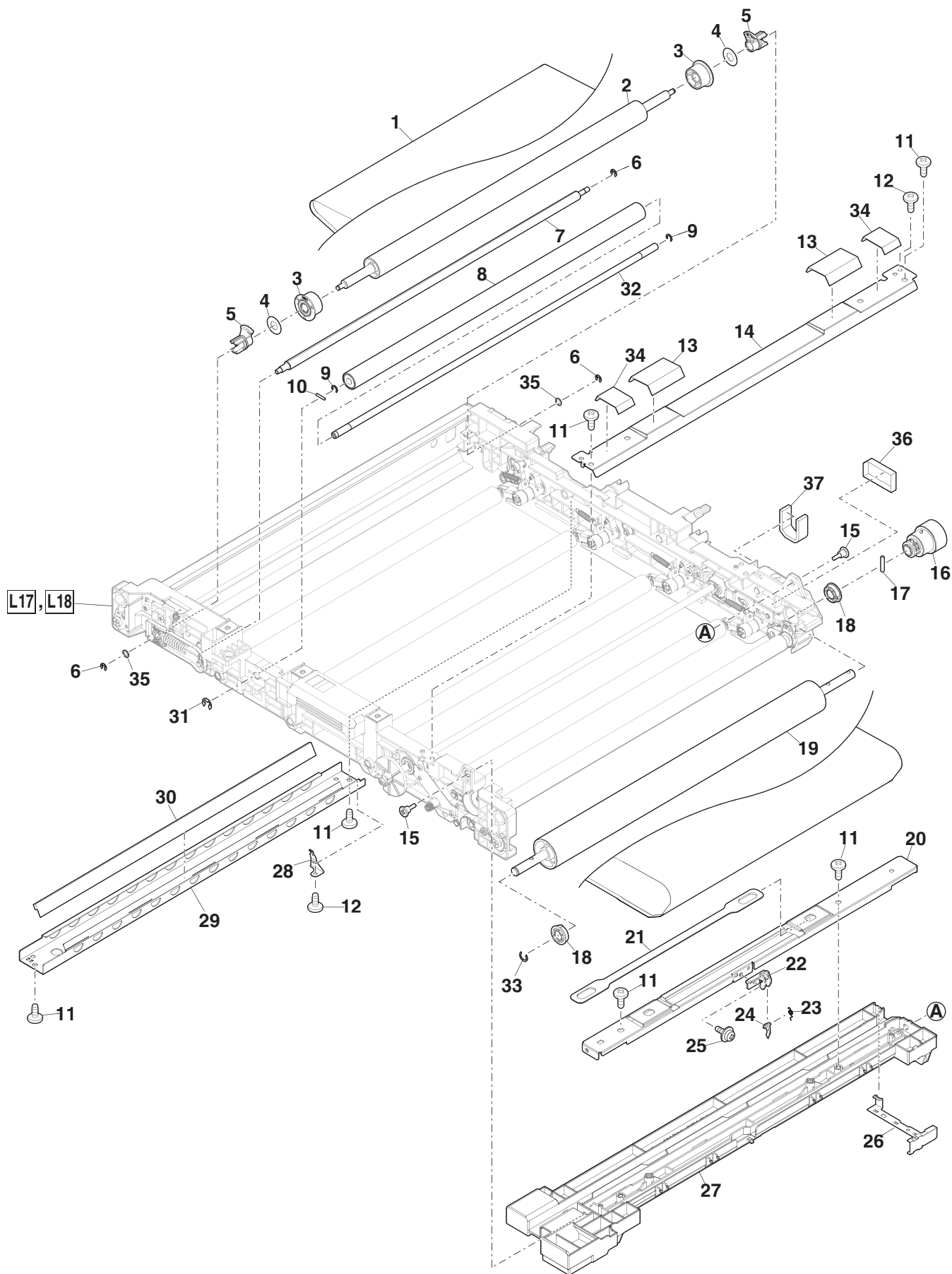

## 【L17】

1次転写ユニット2(1st transfer unit 2) [MX-6071,MX-5071,MX-6171,MX-5171,  
MX-6051,MX-5051,MX-6151,MX-5151]

NO.	PARTS CODE	PRICE RANK		DESCRIPTION	Inter-change	Reason for change	Effective time
		Ex.	Ja.				
1	LHLDZ2511FCZ2	AD	DJ	Transfer arm holder R 転写アームホルダ - R			
2	MARMP0533FCZ2	AD	DJ	Transfer arm 転写アーム			
3	MARMP0532FCZZ	AD	DJ	Transfer conductive arm 転写導電アーム			
4	MSPRC4520FCZZ	AC	DD	1st high voltage interface spring 1次高圧中継スプリング			
5	XRESP30-06000	AA	DD	E ring(E3) Eリング			
6	NRÖLR2110FCZ1	AW	FG	1st transfer roller 1次転写ローラー			
7	LHLDZ2510FCZ2	AD	DJ	Transfer arm holder F 転写アームホルダ - F			
8	XEBS740P08000	AA	DD	Screw(4x8) ビス			
9	NCPL-0109FCZZ	AR	EQ	Separate coupling 離接カップリング			
10	XBPS730P08KS0	AB	DD	Screw(3x8KS) ビス			
11	NGERH2112FCZ1	AR	EQ	Separate idel gear A 離接アイドルギア A			
12	NGERH2413FCZZ	AC	DD	Separate idle gear 離接アイドルギア			
13	XRESP50-06000	AA	DD	E ring(E5) Eリング			
14	XRESP40-06000	AA	DD	E ring(E4) Eリング			
15	NGERH2111FCZ1	AD	DJ	Separate gear 離接ギア			
16	NBRGP0884FCZZ	AR	EQ	Bearing(φ6x13) ベアリング			
17	CPLTM8989FC02	AK	EB	Separate gear plate 離接ギアプレート			
18	LX-BZ1161FCPZ	AB	DD	Screw(3x12) ビス			
19	XEBS730P08000	AC	DD	Screw(3x8) ビス			
20	QSLP-0295FCZZ	AD	DJ	2nd transfer high voltage electrode plate 2次転写高圧電極			
21	QSLP-0296FCZZ	AC	DD	1st transfer high voltage electrode plate 1次転写高圧電極			
22	PRNGP0124FCZZ	AA	DJ	Crescent ring(φ6) クレセントリング			
23	LPINS0133FCZZ	AA	DD	Pin(φ2-10) 平行ピン			
24	MCAMP0165FCZZ	AD	DJ	Separate cam R 離接カム R			
25	MLNKP0059FCZZ	AD	DJ	Separate cam housing 離接カムハウジング			
26	CLNKM0061FC01	AH	DX	Separate link BK R 離接リンク BK R			
27	MSPRT4519FCZZ	AC	DD	1st transfer pressure spring 1次転写加圧スプリング			
28	NSFTZ3916FCZZ	AM	EG	Separate shaft 離接シャフト			
29	NSFTZ3913FCZZ	AC	DD	BK support arm pin BK 補助アームピン			
30	MLNKP0058FCZZ	AC	DD	BK support link BK 補助リンク			
31	MARMP0531FCZ3	AE	DJ	BK support arm R BK 補助アーム R			
32	XRESP20-04000	AA	DD	E ring(E2) Eリング			
33	NSFTZ3914FCZZ	AN	EQ	BK support shaft BK 補助シャフト			
34	NRÖLM2109FCZ1	AX	FG	Transfer front roller 転写前ローラー			
35	MARMP0530FCZ1	AD	DJ	BK support arm F BK 補助アーム F			
36	MSPRC4702FCZZ	AB	DD	BK support earth spring BK 補助アーススプリング			
37	LX-BZ1007FCZZ	AD	DJ	Screw ビス			
39	MCAMP0116FCZZ	AC	DJ	CRU incorrect insertion prevention cam CRU 誤挿入防止カム			
40	LX-BZ1033FCZZ	AA	DD	Transfer separate screw left 転写離接ビス左			
41	PGiDM2806FCZZ	AD	DJ	Meandering adjust guide 蛇行調整ガイド			
42	MCAMP0164FCZZ	AD	DJ	Separate cam F 離接カム F			
43	CLNKM0060FC01	AH	DX	Separate link BK F 離接リンク BK F			
44	LHLDZ2509FCZ3	AD	DJ	BK support conductive holder BK 補助導電ホルダ -			
45	LX-WZ0473FCZZ	AA	DD	Poly slider(φ6.2-12 t0.25) ポリスライダ -			
46	NBRGY0717FCZ2	AR	EQ	Bearing 軸受			
47	LX-WZ0491FCZZ	AC	DJ	Poly slider ポリスライダ -			

**【L17】**

1次転写ユニット2(1st transfer unit 2) [MX-6071,MX-5071,MX-6171,MX-5171,  
MX-6051,MX-5051,MX-6151,MX-5151]

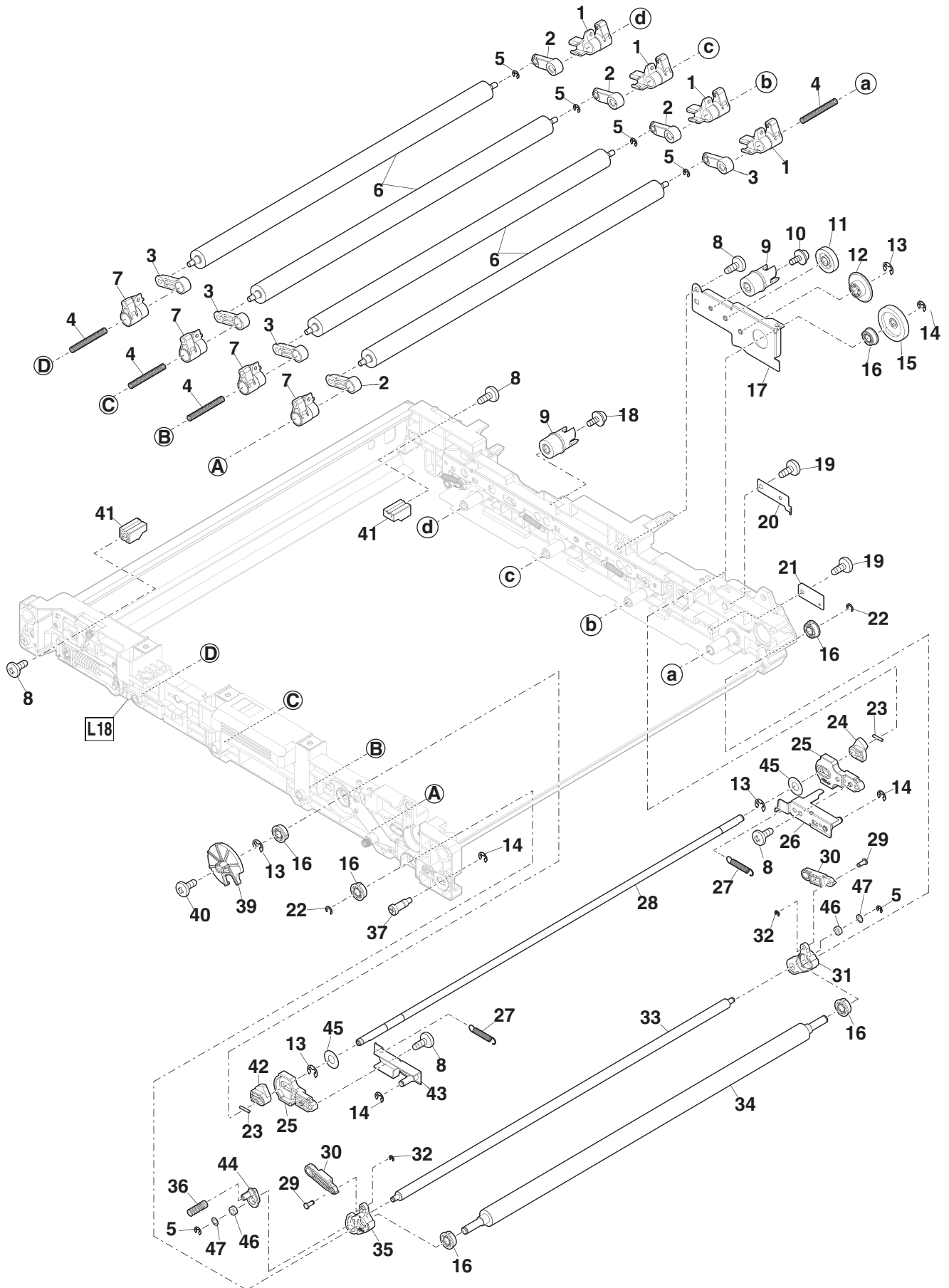

【L18】

1次転写ユニット3(1st transfer unit 3) [MX-6071,MX-5071,MX-6171,MX-5171, MX-6051,MX-5051,MX-6151,MX-5151]

NO.	PARTS CODE	PRICE RANK		DESCRIPTION	Inter-change	Reason for change	Effective time
		Ex.	Ja.				
1	LRALM0322FCZZ	AQ	EQ	1st transfer guide rail			
2	LX-BZ1082FCZZ	AB	DD	Blue screw(3×8)			
3	MSPRT4524FCZ1	AD	DD	Tension arm spring			
4	NBRGP1051FCZ3	AE	DJ	Tension roller bearing			
5	MSPRC4683FCZ1	AE	DJ	Belt tension spring			
6	LX-BZ1072FCZZ	AB	DD	Blue screw(4×8)			
7	MARMM0552FCZZ	AD	DJ	Tension roller arm R			
8	XRESP40-06000	AA	DD	E ring(E4)			
9	LFRM-1698FCAZ	AF	DS	1st transfer Subframe			
9	LFRM-1698FCBZ	AF	DS	1st transfer Subframe	1	Productivity improvement	19/Feb RC
10	LX-NZ0112FCZZ	AA	DD	Plate nut(M4)			
11	NSFTZ3919FCZZ	AC	DD	Y support arm pin			
12	LFRM-1697FCZZ	AP	EQ	1st transfer frame R			
13	MARMP0554FCA1	AD	DJ	Y support roller arm R			
14	MLNKP0059FCZZ	AD	DJ	Separate cam housing			
15	CLNKM0063FC01	AN	EQ	Separate link CL R			
16	MSPRT4519FCZZ	AC	DD	1st transfer pressure spring			
17	XEBS740P08000	AA	DD	Screw(4×8)			
18	PSHEZ6788FCZ1	AG	DX	Toner invasion prevention sheet R			
19	PSHEZ6887FCZZ	AG	DX	1st transfer guide rail lower sheet			
21	PSHEZ6787FCZZ	AF	DS	Toner invasion prevention sheet F			
22	QSLP-0299FCZZ	AD	DJ	Earth electrode plate			
22	QSLP-0299FCZ1	AD	DJ	Earth electrode plate	1	Productivity improvement	19/Feb RC
23	MSPRC4579FCZZ	AD	DJ	Earth interface spring			
24	XEBS730P08000	AC	DD	Screw(3×8)			
25	MSPRC4615FCZZ	AC	DD	Positioning plate earth spring			
26	QSLP-0298FCZZ	AE	DJ	Earth interface plate			
27	LFRM-1696FCAZ	AS	EQ	1st transfer frame F			
28	QSLP-0297FCZ1	AD	DJ	1st transfer high voltage electrode plate CL			
29	MARMP0553FCA1	AD	DJ	Y support roller arm F			
30	MSPRC4521FCZZ	AD	DJ	Frame earth spring			
31	MARMM0534FCZZ	AD	DJ	Tension roller arm F			
32	LX-BZ1007FCZZ	AD	DJ	Screw			
33	QEARP0400FCZZ	AE	DS	Guide rail earth plate			
33	QEARP0400FCZ1	AE	DS	Guide rail earth plate	1	Productivity improvement	19/Feb RC
34	CLNKM0062FC01	AM	EG	Separate link CL F			
35	PSHEP6909FCZZ	AB	DD	FR joint frame sheet			
36	NBRGY0717FCZ2	AR	EQ	Bearing			
37	PSHEZ6922FCZZ	AC	DD	Cleaner fixing spacer			

**【L18】**

1次転写ユニット3(1st transfer unit 3) [MX-6071,MX-5071,MX-6171,MX-5171,  
MX-6051,MX-5051,MX-6151,MX-5151]

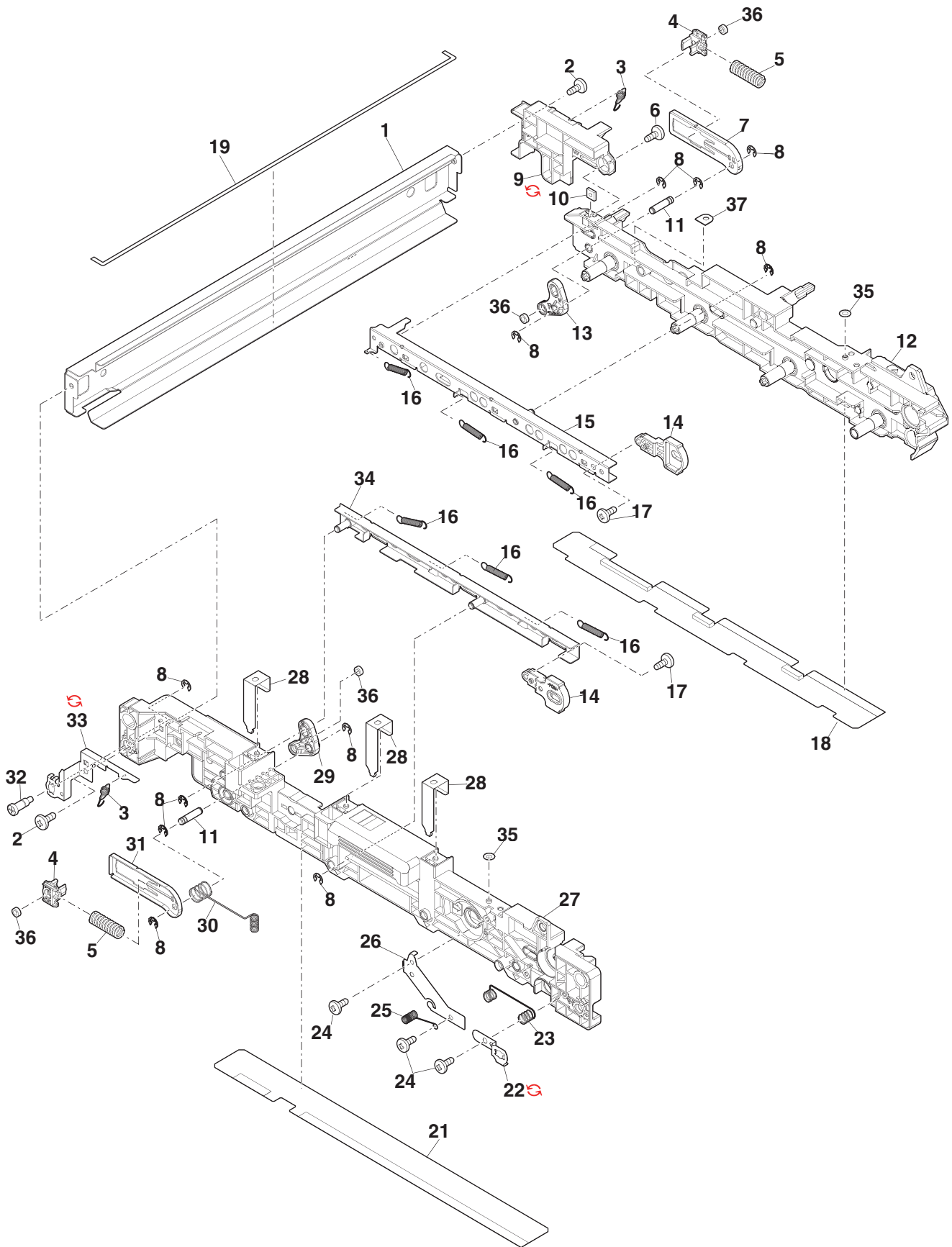

【L30】

2次転写ユニット (2nd transfer unit)

NO.	PARTS CODE	PRICE RANK		DESCRIPTION	Inter-change	Reason for change	Effective time
		Ex.	Ja.				
1	☒ LX-BZ3008SCPS	AA	DD	Screw(M3×8) カップスクリュー	-	Productivity improvement	1st Lot
2	XEBS740P10000	AA	DD	Screw(4×10) ビス			
3	MSPRD4295FCZZ	AD	DD	ADU enter/exit paper actuator spring ADU 入出紙アチエータースプリング			
4	MLEVP1332FCAZ	AD	DJ	2nd transfer actuator 2次転写アチエーター			
5	NRÖLR2104FCZZ	BA	FX	2nd transfer roller 2次転写ローラー			
6	NBRGY0720FCZ2	AQ	EQ	Bearing 軸受			
7	NBRGP1048FCAZ	AE	DJ	2nd transfer roller bearing 2次転写ローラー軸受			
8	MSPRC4511FCZZ	AD	DJ	2nd transfer pressure spring 2次転写圧接スプリング			
9	LHLDZ2504FCZZ	AD	DJ	2nd transfer roller bearing holder 2次転写ローラー軸受ホルダー			
10	QSLP-0290FCZ1	AC	DD	2nd transfer roller bearing earth joint plate 2次転写ローラー軸受アース接続板			
11	MSPRT4512FCZZ	AC	DD	2nd transfer roller estrangement spring 2次転写ローラー離間スプリング			
12	PSHEP6756FCZZ	AE	DS	2nd transfer front paper guide sheet 2次転写前ハローガイドシート			
13	LPLTM9071FCAZ	AK	DX	2nd transfer front paper guide plate 2次転写前ハローガイドプレート			
14	LHLDZ2578FCZ2	AK	DX	2nd transfer front paper guide plate holder 2次転写前ハローガイドプレートホルダー			
15	MSPRC4513FCZZ	AC	DD	2nd transfer front paper guide pressure spring 2次転写前ハローガイド圧接スプリング			
16	LPLTM8976FCZZ	AK	DX	Separate electrode plate 剥離電極			
17	QSLP-0293FCZZ	AE	DS	Separate contact electrode plate A 剥離接点電極 A			
18	QSLP-0291FCZZ	AE	DS	2nd transfer earth contact electrode plate 2次転写アース接点電極			
19	MSPRC4601FCZZ	AC	DD	Separate contact spring 剥離接点スプリング			
20	XBBS730P08000	AA	DD	Screw(3×8) ビス			
	★XBBS730P08000	AA	DD	Screw(3×8) ビス	-	Productivity improvement	1st Lot
21	QSLP-0292FCZZ	AC	DD	Separate electrode plate joint plate 剥離電極接続板			
22	VHP SG2A241+-1	AG	DX	Photo sensor(SG2A241) フォトセンサー			
23	LPINS0133FCZZ	AA	DD	Pin(φ2-10) 平行ピン			
24	NGERH2407FCZZ	AD	DJ	Gear(27T) ギア			
25	PCLR-0631FCZZ	AD	DJ	2nd transfer separate gear collar 2次転写離接ギアカラー			
26	NBRGP0674FCZZ	AE	DJ	Belt idle bearing ハローガイド軸受			
27	MCAMP0158FCZZ	AD	DJ	2nd transfer separate cam 2次転写離接カム			
28	XRESP50-06000	AA	DD	E ring(E5) Eリング			
29	MCAMP0159FCZZ	AC	DD	2nd transfer separate sensor cam 2次転写離接センサーカム			
	☒MCAMP0159FCAZ	AC	DD	2nd transfer separate sensor cam 2次転写離接センサーカム	1	Productivity improvement	19/Jan RC
30	MSPRT4574FCZZ	AD	DJ	2nd transfer unit control spring 2次転写ユニット規制スプリング			
31	NSFTZ3909FCZZ	AL	EB	2nd transfer separate cam shaft 2次転写離接カムシャフト			
32	LPLTM6022FCZZ	AC	DJ	M4 plate(M4) M4プレート			
33	PCÖVP2663FCZZ	AD	DJ	2nd transfer roller bearing cover 2次転写ローラー軸受カバー			
	☒PCÖVP2663FCAZ	AD	DJ	2nd transfer roller bearing cover 2次転写ローラー軸受カバー	1	Productivity improvement	19/Jan RC
34	LX-BZ1098FCZZ	AC	DD	Blue screw(4×12) 青ビス			
35	PGiDM2847FCZZ	AC	DD	Estrangement spring guide 離間スプリングガイド			
36	LFRM-1694FCZ1	AV	FG	2nd transfer frame 2次転写フレーム			
37	NBRGP1048FCZZ	AD	DJ	2nd transfer roller bearing 2次転写ローラー軸受			
38	PGiDM2885FCZ1	AK	DX	Transfer rear paper guide lower R 転写後ハローガイド下 R			
39	PSHEP7010FCZZ	AE	DS	Transfer rear adsorption sheet R 転写後吸着シート R			
40	LPLTM9196FCA1	AG	DX	Transfer rear adsorption plate F 転写後吸着板 F			
41	MSPRC4653FCZ1	AH	DX	Transfer rear adsorption plate contact spring A 転写後吸着板接点スプリング A			
42	LX-NZ0111FCZZ	AA	DD	Plate nut(M3) 板ナット			
43	PCÖVP2763FCZZ	AN	EG	Transfer separate electrode plate cover 転写剥離電極カバー			
44	LPLTM9197FCA1	AG	DS	Transfer rear adsorption plate R 転写後吸着板 R			
45	MSPRC4654FCZZ	AF	DS	Transfer rear adsorption plate contact spring B 転写後吸着板接点スプリング B			
46	PSHEP7009FCZZ	AF	DS	Transfer rear adsorption sheet F 転写後吸着シート F			
47	PGiDM2884FCZ1	AL	EB	Transfer rear paper guide lower F 転写後ハローガイド下 F			
48	MSPRT4662FCZZ	AD	DJ	2nd transfer unit control spring R 2次転写ユニット規制スプリング R			
49	NBRGC1081FCZZ	AF	DS	Bearing(φ6-13) 軸受			

【L30】

2次転写ユニット (2nd transfer unit)

NO.	PARTS CODE	PRICE RANK		DESCRIPTION	Inter-change	Reason for change	Effective time
		Ex.	Ja.				
501	CCÖVP 2 7 6 3 DS 5 2	AY	FQ	Transfer separate electrode plate cover unit 転写剥離電極カバーユニット			
	(Unit)						
901	CFRM-1 6 9 4 DS 5 5	BM	HR	2nd transfer unit 2次転写ユニット			

【L30】

2次転写ユニット (2nd transfer unit)

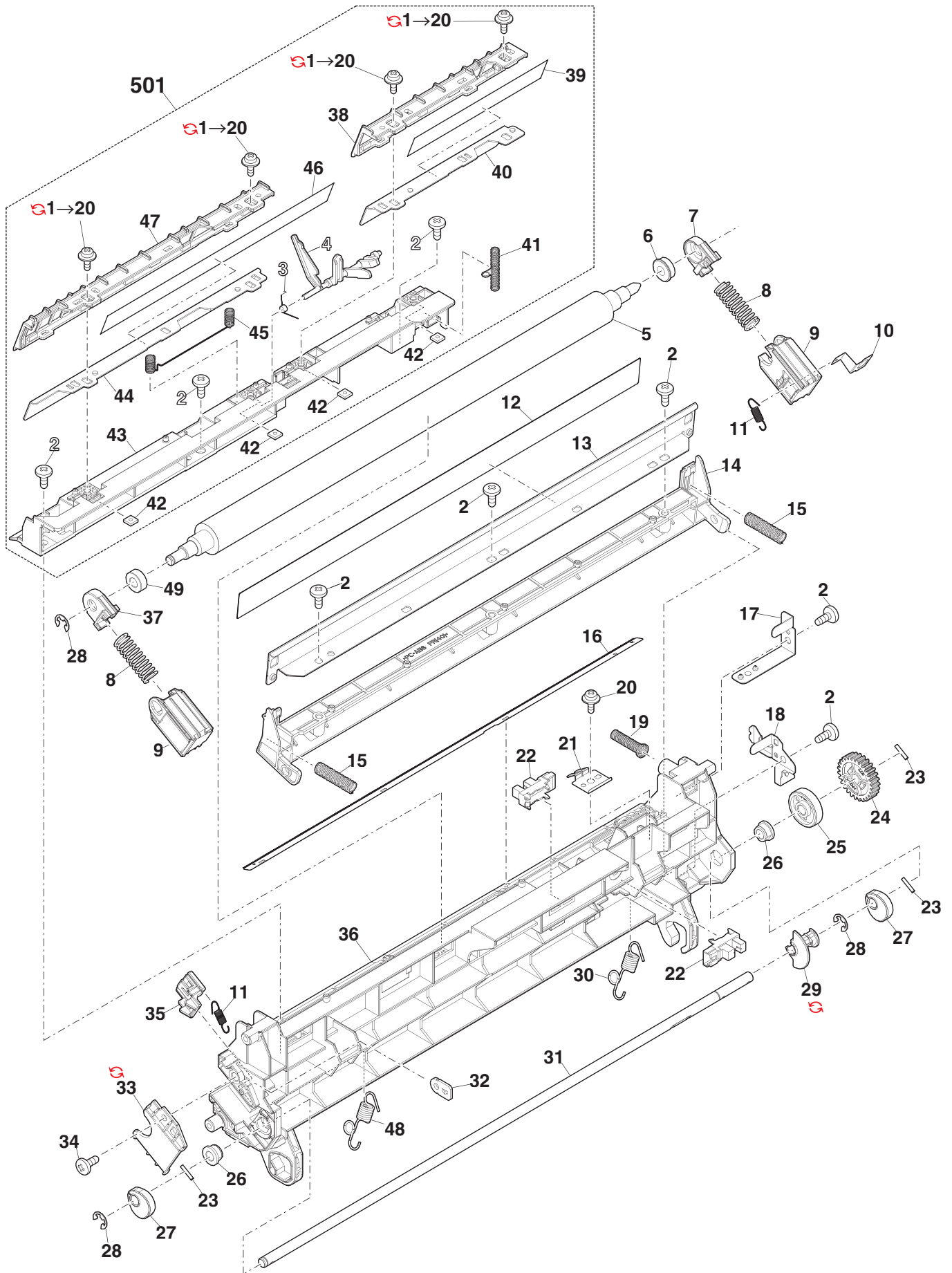



**[N10]**

定着ユニット1(Fusing unit 1) [MX-6071,MX-5071,MX-4071,MX-3571,MX-3071,MX-4171,MX-4061,MX-3561,MX-3061, MX-3661,MX-3161,MX-2661,MX-6051,MX-5051,MX-4051,MX-3551,MX-3051,MX-2651,MX-4151,MX-3631,MX-2631]

NO.	PARTS CODE	PRICE RANK		DESCRIPTION	Inter-change	Reason for change	Effective time
		Ex.	Ja.				
1	PCÖVP2707FCZ1	AY	FQ	Fusing upper cover	定着上加 <sup>°</sup>		
2	LX-BZ1127FCPZ	AC	DD	L pulley step screw N	Lア <sup>°</sup> -リ <sup>°</sup> -段 <sup>°</sup> ス <sup>°</sup> N		
3	XBBS740P06000	AA	DD	Screw(4×6)	ビス		
4	QEARP0402FCZZ	AD	DJ	Fusing rear upper roller earth plate	定着後上ローラーアース板		
5	VHPSG2A141+-1	AF	DS	Photo sensor(SG2A141)	フォトセンサー		
6	LPLTM9105FCZZ	AR	EQ	Rear transport fixing plate	後搬送取付板		
7	MSPRT4647FCZZ	AF	DS	Fusing rear upper roller earth spring	定着後上ローラーアーススプリング <sup>°</sup>		
9	XRESP50-06000	AA	DD	E ring(E5)	Eリング <sup>°</sup>		
10	MARMP0557FCZZ	AL	EB	POD1 actuator	POD1 アクチュエーター		
11	QEARP0252FCZZ	AE	DS	Actuator guide spring	アクチュエーターガイドスプリング <sup>°</sup>		
12	MSPRD3461FCZZ	AB	DJ	Delivery actuator return spring	排紙アクチュエーター復帰スプリング <sup>°</sup>		
13	PCÖVP2716FCZZ	AN	EG	Fusing R cover	定着 R 加 <sup>°</sup>		
14	CPLTM9055FC01	AR	EQ	Fusing drive plate	定着駆動板		
15	MSPRT4590FCZ1	AE	DS	Pressure spring	加圧スプリング <sup>°</sup>		
16	PGiDM2834FCZZ	AR	EQ	Fusing rear upper paper guide	定着後上 <sup>°</sup> - <sup>°</sup> ハ <sup>°</sup> - <sup>°</sup> カ <sup>°</sup> イト <sup>°</sup>		
17	LX-BZ1195FCZZ	AC	DD	Step screw(M3)	段 <sup>°</sup> ス <sup>°</sup>		
18	PBRSS0294FCZZ	AK	EB	Rear transport discharge brush	後搬送除電ブラシ		
19	MSPRC4608FCZZ	AC	DD	Rear upper transport roller spring	後上搬送ローラースプリング <sup>°</sup>		
20	NBRGP1066FCZZ	AK	DX	Pressure bearing	圧接触受		
21	NRÖLR2143FCA1	AY	FQ	Fusing rear upper transport roller	定着後上搬送ローラー		
22	NGERH2506FCZZ	AE	DJ	Rear transport joint gear(17T)	後搬送連結ギア		
23	LX-BZ1135FCPZ	AC	DD	Screw(4×10)	ビス		
24	NGERH2503FCZZ	AP	EQ	Gear(17T/28T)	ギア		
25	NGERH2517FCZZ	AN	EQ	WEB drive cam gear N	WEB 駆動カムギア N		
26	NGERH2505FCZZ	AE	DJ	Gear(17T/26T)	ギア		
27	PCÖVP2737FCZZ	AK	DX	WEB frame R cover	WEB フレーム R 加 <sup>°</sup>		
28	PBRSS0276FCZZ	AC	DD	Fusing lower discharge brush	定着下除電ブラシ		
29	LFRM-1721FCZ1	AV	FG	WEB frame	WEB フレーム		
30	PSHEZ6813FCZZ	AF	DS	WEB frame insulation sheet B	WEB フレーム断熱シート B		
31	PSHEZ6812FCZ1	AE	DS	WEB frame insulation sheet A	WEB フレーム断熱シート A		
32	LHLDZ2571FCZ2	AH	DX	WEB roller fixing holder	WEB ローラー固定ホルダー <sup>°</sup>		
33	NRÖLR2142FCZZ	AU	FG	Fusing rear lower transport roller	定着後下搬送ローラー		
35	PGiDM2835FCZ2	AX	FG	Fusing rear lower paper guide	定着後下 <sup>°</sup> - <sup>°</sup> ハ <sup>°</sup> - <sup>°</sup> カ <sup>°</sup> イト <sup>°</sup>		
36	NBRGP0674FCZZ	AE	DJ	Belt idle bearing	ベルトアイドル軸受		
37	NBRGC0652FCZZ	AC	DJ	ADU bearing	ADU 軸受		
39	TLABH0289QSZZ	AA	DJ	Fusing green label	定着グリーンラベル		
40	TCAUH0023QSZ1	AC	DJ	High temperature caution label	高温注意ラベル		
41	NGERH1693FCZZ	AH	DX	One way gear(18T)	ワンウェイギア		
42	PCÖVP2706FCZ4	AX	FG	Fusing lower cover	定着下加 <sup>°</sup>		
43	MSPRD4622FCZZ	AC	DD	Open/close paper guide spring B	開閉 <sup>°</sup> - <sup>°</sup> ハ <sup>°</sup> - <sup>°</sup> カ <sup>°</sup> イト <sup>°</sup> スプリング <sup>°</sup> B		
44	PSLDH0202FCZZ	AQ	EQ	Heat shut out plate	遮熱板		
45	PSHEZ7032FCZZ			Insulation sheet A	断熱シート A		
	(Unit)						
901 ♣	DUNTW9594DS11	CQ	VJ	Fusing unit	定着ユニット		
	DUNTW9594DS12	CQ	VJ	Fusing unit	定着ユニット		
	DUNTW9594DSZZ	CQ	ZZ	Fusing unit	定着ユニット		
	DUNTW9594DS21	CS	VQ	Fusing unit	定着ユニット		
	DUNTW9594DS22	CS	VQ	Fusing unit	定着ユニット		

**【N10】**

定着ユニット1(Fusing unit 1) [MX-6071,MX-5071,MX-4071,MX-3571,MX-3071,MX-4171,MX-4061,MX-3561,MX-3061, MX-3661,MX-3161,MX-2661,MX-6051,MX-5051,MX-4051,MX-3551,MX-3051,MX-2651,MX-4151,MX-3631,MX-2631]

**Matrix**

No.901	定着ユニット (Fusing unit)																					
PARTS CODE	MX-6071	MX-5071	MX-6051	MX-5051	MX-4071	MX-4061	MX-3571	MX-3561	MX-3071	MX-3061	MX-4171	MX-3661	MX-3161	MX-2661	MX-4051	MX-3551	MX-3051	MX-2651	MX-4151	MX-3631	MX-2631	
	Americas	Europe	Australia	Asia	Americas								Europe	Australia	Asia	Japan						
DUNTW9594DS11					1st Lot																	
DUNTW9594DS12																	1st Lot					
DUNTW9594DS21	1st Lot																					
DUNTW9594DS22			1st Lot																			
DUNTW9594DSZZ																						1st Lot

# 【N10】

定着工口 1 (Fusing unit 1) [MX-6071, MX-5071, MX-4071, MX-3571, MX-3071, MX-4171, MX-4061, MX-3561, MX-3061, MX-3661, MX-3161, MX-2661, MX-6051, MX-5051, MX-4051, MX-3551, MX-3051, MX-2651, MX-4151, MX-3631, MX-2631]

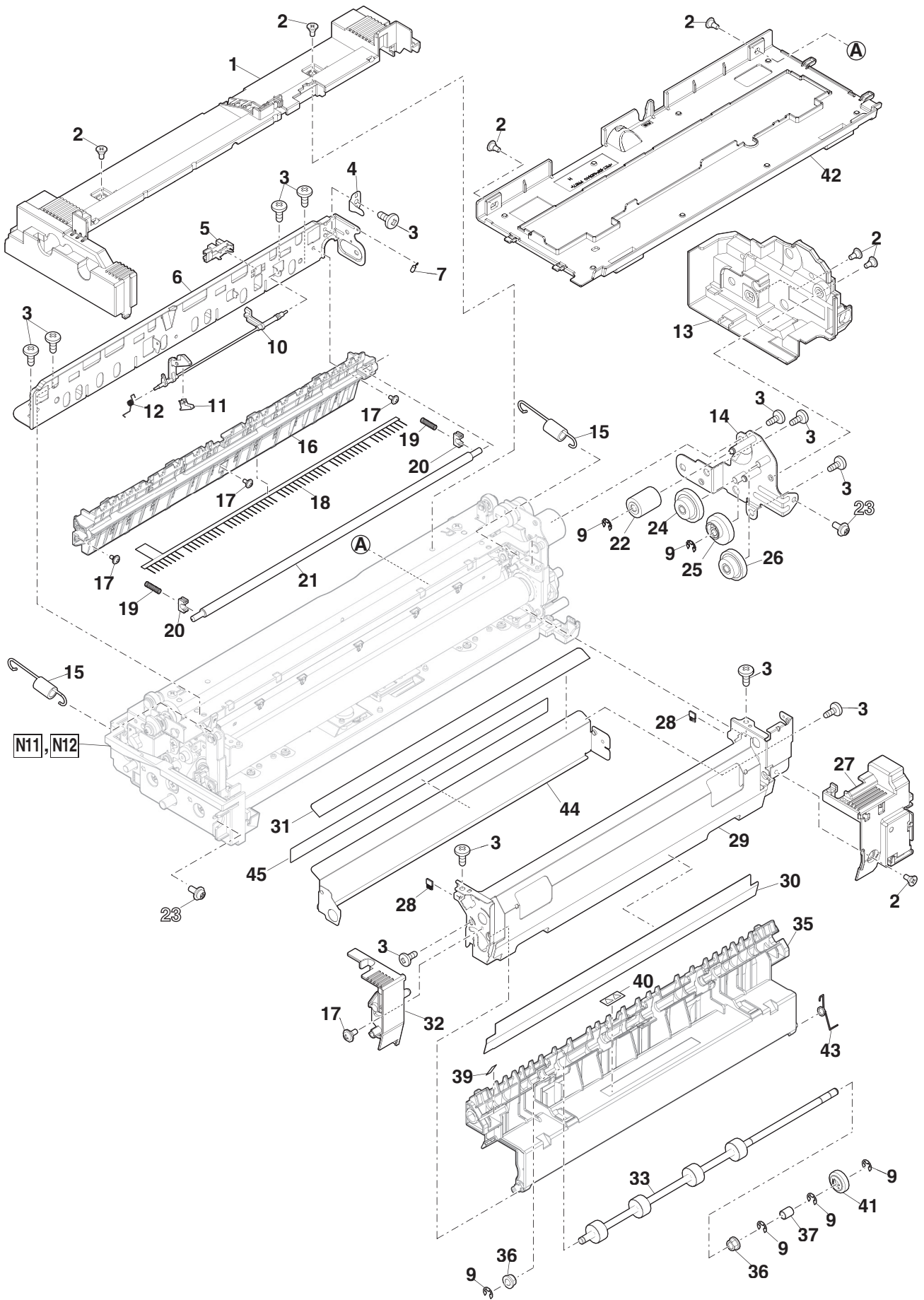

【N11】

定着ユニット2(Fusing unit 2) [MX-6071,MX-5071,MX-4071,MX-3571,MX-3071,MX-4171,MX-4061,MX-3561,MX-3061, MX-3661,MX-3161,MX-2661,MX-6051,MX-5051,MX-4051,MX-3551,MX-3051,MX-2651,MX-4151,MX-3631,MX-2631]

NO.	PARTS CODE	PRICE RANK		DESCRIPTION	Inter-change	Reason for change	Effective time		
		Ex.	Ja.						
	1	XBBS740P06000	AA	DD	Screw(4×6)	ビス			
	2	LPLTM9051FCZZ	AR	EQ	Upper sensor plate	上センサープレート			
	3	LHLDZ2555FCZ1	AN	EQ	Upper sensor harness holder	上センサーハネスホルダー			
△	4	RTHM-0057FCZZ	BC	GD	Thermostat	サーモスタット			
	5	LFIX-0706FCZ1	AQ	EQ	Thermostat fixing plate sub	サーモスタット押え板サブ			
	6	LX-BZ1181FCZZ	AB	DD	Screw(3×6)	ビス			
	7	LFIX-0705FCZZ	AE	DJ	Thermostat fixing plate	サーモスタット押え板			
	8	LX-BZ1195FCZZ	AC	DD	Step screw(M3)	段ビス			
	9	PRNGP0148FCZZ	AD	DJ	C ring(φ17)	Cリング			
	10	NGERH2496FCZZ	AS	EQ	Pressure roller gear(28T)	加圧ローギア			
	11	NBRGY0957FCZZ	AT	EZ	Pressure roller bearing	加圧ローハブリング			
	12	XRESP50-06000	AA	DD	E ring(E5)	Eリング			
	13	NSFTZ3977FCZZ	AD	DJ	Fusing pressure lever shaft	定着加圧レバースhaft			
	14	MLEVF1360FCZZ	AG	DX	Pressure lever R	加圧レバ-R			
	15	NRÖLi2202FCZZ	BQ	LP	Pressure roller	加圧ロー			
	16	LHLDZ2582FCZ1	AE	DS	Lower lamp holder R	下ランプホルダー-R			
△	17	RLMPU0894FCPZ	BB	GD	Heater lamp lower(100V)	ヒーターランプ下			
△		RLMPU0895FCPZ	BB	GD	Heater lamp lower(120V)	ヒーターランプ下			
△		RLMPU0896FCPZ	BB	GD	Heater lamp lower(230V)	ヒーターランプ下			
	18	LHLDZ2581FCZZ	AD	DJ	Lower lamp holder F	下ランプホルダー-F			
	19	CFRM-1718FC05	BA	FX	Fusing frame bottom plate	定着フレーム底板			
△	20	RDTCT0033QSZZ	AW	FG	Non-contact thermistor	非接触サーミスタ			
	21	XBBS730P06000	AC	DD	Screw(3×6)	ビス			
	22	LPLTM9289FCZZ	AK	DX	Thermostat joint plate	サーモスタット連結板			
	23	XWHS730-05080	AA	DD	Washer(φ3-8)	ワッシャー			
△	24	XBPS730P04000	AA	DD	Screw(3×4)	ビス			
	25	RTHM-0012QSZZ	AU	EZ	Thermostat	サーモスタット			
	26	LHLDZ2701FCZZ	AQ	EQ	Fusing lower harness holder	定着下ハネスホルダー			
	27	XBPS730P16KS0	AD	DD	Screw(3×16)	ビス			
	28	PGiDM2833FCZZ	AP	EQ	Fusing front upper paper guide	定着前上ハブガイド			
	29	LHLDZ2702FCZZ	AE	DS	Fusing upper harness holder	定着上ハネスホルダー			
△	30	RDTCT0032QSZZ	BB	GD	Non-contact thermistor	非接触サーミスタ			
	31	CGiDH2832DS51	AW	FG	Paper enter PG unit	入紙PGユニット			
	32	XBPS740P10KS0	AC	DD	Screw(4×10)	ビス			
	33	MLEVF1359FCZZ	AG	DX	Pressure lever F	加圧レバ-F			
	34	XBPS730P12KS0	AB	DD	Screw(3×12KS)	ビス			
	35	PCÖVP2423FCZZ	AD	DJ	Thermistor cover	サーミスタカバー			
	36	LX-BZ1292FCZZ	AC	DJ	Step screw	段ビス			
	37	LX-BZ1316FCZZ	AC	DJ	Meandering adjustment screw	蛇行調整ビス			
	38	NSFTZ4031FCZZ	AK	EB	Pressure lever shaft	加圧レバースhaft			
	39	LPLTM9198FCZZ	AD	DJ	Pressure meandering adjust plate	加圧蛇行調整板			
	40	LX-BZ1325FCZZ	AC	DJ	Pressure meandering adjust screw	加圧蛇行調整ビス			
	41	PSHEZ5768FCZZ	AA	DJ	Screw protect sheet	ビス保護シート			

**【N11】**

定着ユニット2(Fusing unit 2) [MX-6071,MX-5071,MX-4071,MX-3571,MX-3071,MX-4171,MX-4061,MX-3561,MX-3061, MX-3661,MX-3161,MX-2661,MX-6051,MX-5051,MX-4051,MX-3551,MX-3051,MX-2651,MX-4151,MX-3631,MX-2631]

**Matrix**

No.17	ヒーターランプ下 (Heater lamp lower)		
PARTS CODE	Americas	Europe Australia Asia	Japan
RLMPU0894FCPZ			1st Lot
RLMPU0895FCPZ	1st Lot		
RLMPU0896FCPZ		1st Lot	

# 【N11】

定着工口 2 (Fusing unit 2) [MX-6071, MX-5071, MX-4071, MX-3571, MX-3071, MX-4171, MX-4061, MX-3561, MX-3061, MX-3661, MX-3161, MX-2661, MX-6051, MX-5051, MX-4051, MX-3551, MX-3051, MX-2651, MX-4151, MX-3631, MX-2631]

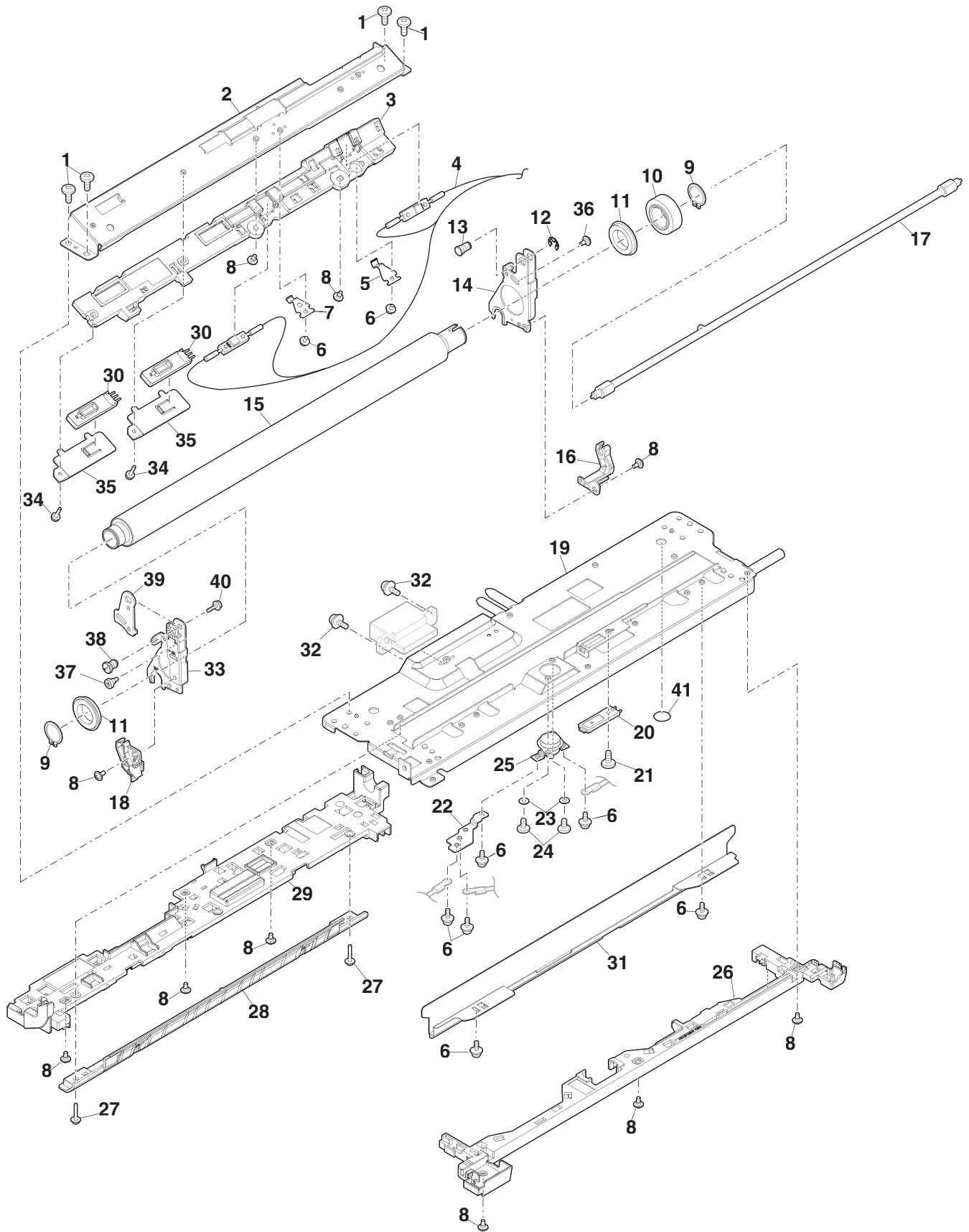

【N12】

定着ユニット3(Fusing unit 3) [MX-6071,MX-5071,MX-4071,MX-3571,MX-3071,MX-4171,MX-4061,MX-3561,MX-3061, MX-3661,MX-3161,MX-2661,MX-6051,MX-5051,MX-4051,MX-3551,MX-3051,MX-2651,MX-4151,MX-3631,MX-2631]

NO.	PARTS CODE	PRICE RANK		DESCRIPTION	Inter-change	Reason for change	Effective time
		Ex.	Ja.				
1	NSFTZ3976FCZZ	AQ	EQ	Pressure shaft 加圧シャフト			
2	LPINS0337FCZZ	AB	DD	Pin(φ3-12) 平行ピン			
3	MCAMS0171FCZZ	AG	DX	Pressure cam 加圧カム			
4	XRESP70-08000	AA	DD	E ring(E7) Eリング			
5	NSFTZ3987FCZ1	AE	DJ	Pressure release guide shaft 圧解除ガイドシャフト			
6	NBRGY0980FCZZ	AL	EB	Bearing(φ6) 軸受			
7	XRESP40-06000	AA	DD	E ring(E4) Eリング			
8	PGIDH2852FCZZ	AF	DS	Pressure release guide plate 圧解除ガイド板			
9	XWHS740-05080	AA	DD	Screw(4×5) ビス			
10	XRESP30-06000	AA	DD	E ring(E3) Eリング			
11	NGERH2495FCZZ	AN	EG	Pressure release joint gear 圧解除連結ギア			
12	NBRGC0319FCZ1	AC	DJ	Bearing 軸受			
13	NSFTZ3978FCZZ	AE	DS	Pressure release spring shaft 圧解除スプリングシャフト			
14	NGERH2494FCZZ	AU	EZ	Pressure release idle gear 圧解除アイドルギア			
15	XBBS740P06000	AA	DD	Screw(4×6) ビス			
16	CSTYM0640FC02	AU	EZ	Upper stay 上ステイ			
17	RLMPU0898FCPZ	BN	HZ	Heater lamp upper(100V) ヒーターランプ 上			
	RLMPU0899FCPZ	BN	HZ	Heater lamp upper(120V) ヒーターランプ 上			
	RLMPU0900FCPZ	BN	HZ	Heater lamp upper(230V) ヒーターランプ 上			
	RLMPU0903FCPZ	BV	NU	Heater lamp upper(120V) ヒーターランプ 上			
	RLMPU0904FCPZ	BV	NU	Heater lamp upper(230V) ヒーターランプ 上			
18	LPLTP9091FCZZ	AD	DJ	Pressure release detect plate 圧解除検知プレート			
19	XBPS740P08KS0	AB	DD	Screw(4×8KS) ビス			
20	LHLDZ2560FCZ1	AD	DJ	Lamp holder F ランプホルダー F			
	LHLDZ2560FCZZ	AD	DJ	Lamp holder F ランプホルダー F			
21	MSPRT4588FCZ1	AD	DD	Envelope spring 封筒スプリング			
22	NGERH2484FCZZ	AV	FG	Fusing drive gear(21T) 定着駆動ギア			
23	XBPS730P10KS0	AB	DD	Screw(3×10KS) ビス			
24	RDTCT0255FCZZ	AS	EQ	Upper contact thermistor 上接触サーミスター			
25	MSPRT4589FCZ1	AC	DD	Fusing separate plate spring 定着剥離板スプリング			
26	LHLDZ2561FCZ1	AD	DJ	Lamp holder R ランプホルダー R			
	LHLDZ2561FCZZ	AD	DJ	Lamp holder R ランプホルダー R			
27	LPLTM9085FCZZ	AH	DX	Fixing plate F 取付プレート F			
28	PCÖVP2715FCZZ	AL	EB	Fusing F cover 定着 F カバー			
29	LX-BZ1127FCPZ	AC	DD	L pulley step screw N L プーリー段ビス N			
30	CFRM-1726DS77	CB	TX	Fusing belt unit 定着ベルトユニット			
	CFRM-1726DS79	CB	TX	Fusing belt unit 定着ベルトユニット			
31	LHLDZ2614FCZZ	AF	DS	Lamp shut out plate R ランプ遮蔽板 R			
32	LHLDZ2613FCZZ	AF	DS	Lamp shut out plate F ランプ遮蔽板 F			
33	CPLTM9201DS51	BB	GD	Upper separate plate 上剥離板			
34	NGERH2218FCZZ	AK	EB	One way gear ワンウェイギア			
35	NGERH2485FCZZ	AS	EQ	Fusing drive gear(15T/32T) 定着駆動ギア			
501	CSTYM0640DS71	BE	GN	Upper stay unit 上ステイユニット			

**【N12】**

定着ユニット3(Fusing unit 3) [MX-6071,MX-5071,MX-4071,MX-3571,MX-3071,MX-4171,MX-4061,MX-3561,MX-3061, MX-3661,MX-3161,MX-2661,MX-6051,MX-5051,MX-4051,MX-3551,MX-3051,MX-2651,MX-4151,MX-3631,MX-2631]

**Matrix**

No.17		ヒータランプ°上 (Heater lamp upper)			
PARTS CODE	MX-6071 MX-5071 MX-6051 MX-5051			MX-4071 MX-4061 MX-3571 MX-3561 MX-3071 MX-3061 MX-4171 MX-3661 MX-3161 MX-2661 MX-4051 MX-3551 MX-3051 MX-2651 MX-4151 MX-3631 MX-2631	
	Americas	Europe Australia Asia	Americas	Europe Australia Asia	Japan
RLMPU0898FCPZ					1st Lot
RLMPU0899FCPZ			1st Lot		
RLMPU0900FCPZ				1st Lot	
RLMPU0903FCPZ	1st Lot				
RLMPU0904FCPZ		1st Lot			

No.20		ランプホルダ°- F(Lamp holder F)			
PARTS CODE	MX-6071 MX-5071 MX-6171 MX-5171 MX-6051 MX-5051 MX-6151 MX-5151			MX-4071 MX-4061 MX-3571 MX-3561 MX-3071 MX-3061 MX-4171 MX-3661 MX-3161 MX-2661 MX-4051 MX-3551 MX-3051 MX-2651 MX-4151 MX-3631 MX-2631	
LHLDZ2560FCZ1			1st Lot		
LHLDZ2560FCZZ	1st Lot				

No.26		ランプホルダ°- R(Lamp holder R)			
PARTS CODE	MX-6071 MX-5071 MX-6171 MX-5171 MX-6051 MX-5051 MX-6151 MX-5151			MX-4071 MX-4061 MX-3571 MX-3561 MX-3071 MX-3061 MX-4171 MX-3661 MX-3161 MX-2661 MX-4051 MX-3551 MX-3051 MX-2651 MX-4151 MX-3631 MX-2631	
LHLDZ2561FCZ1			1st Lot		
LHLDZ2561FCZZ	1st Lot				

No.30		定着ベルトユニット (Fusing belt unit)			
PARTS CODE	MX-6071 MX-5071 MX-6171 MX-5171 MX-6051 MX-5051 MX-6151 MX-5151			MX-4071 MX-4061 MX-3571 MX-3561 MX-3071 MX-3061 MX-4171 MX-3661 MX-3161 MX-2661 MX-4051 MX-3551 MX-3051 MX-2651 MX-4151 MX-3631 MX-2631	
CFRM-1726DS77			1st Lot		
CFRM-1726DS79	1st Lot				



**【N12】**

定着工外 3(Fusing unit 3) [MX-6071,MX-5071,MX-4071,MX-3571,MX-3071,MX-4171,MX-4061,MX-3561,MX-3061, MX-3661,MX-3161,MX-2661,MX-6051,MX-5051,MX-4051,MX-3551,MX-3051,MX-2651,MX-4151,MX-3631,MX-2631]

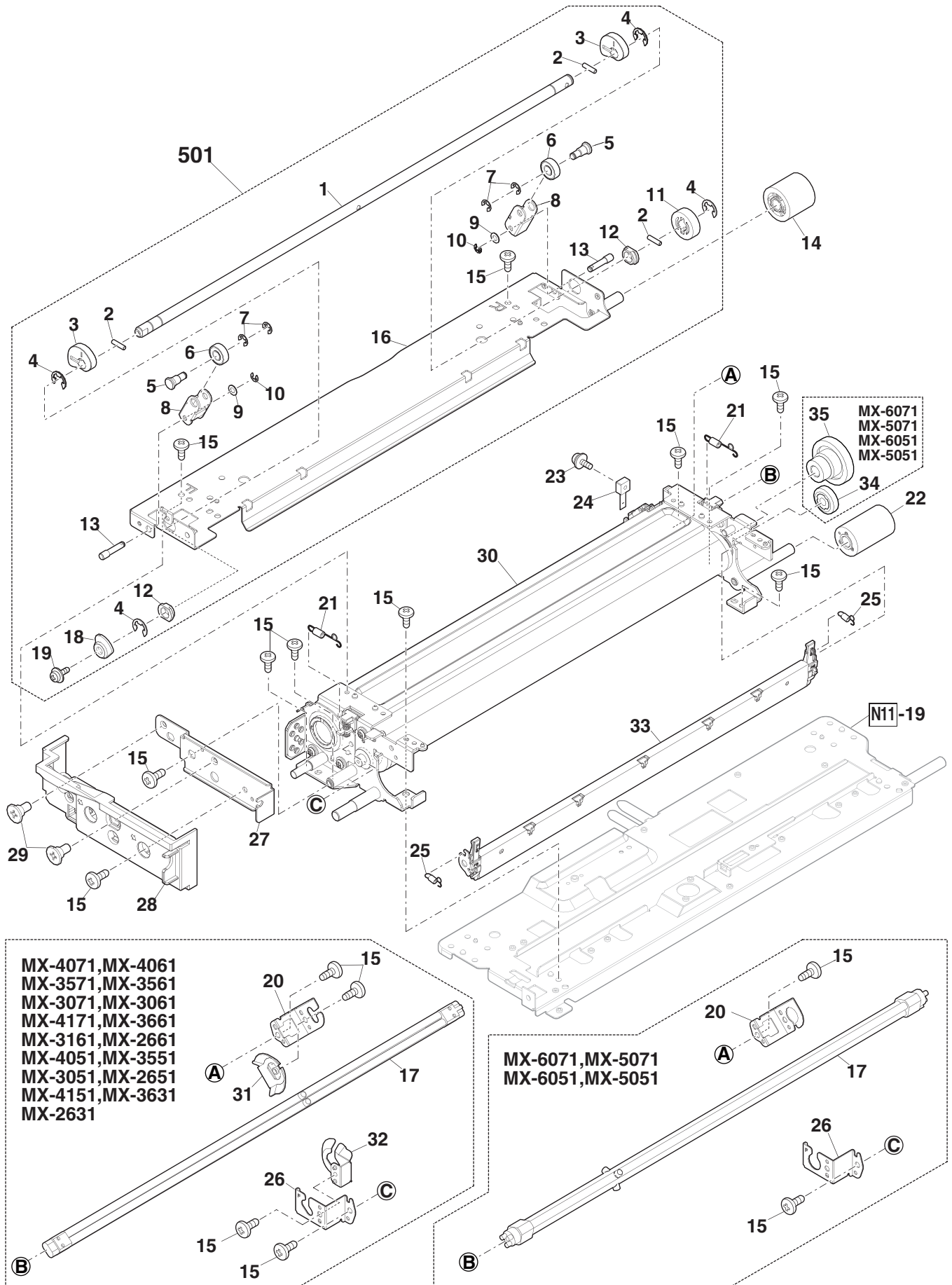

**【N13】**

定着ユニット 1(Fusing unit 1) [MX-6171,MX-5171,MX-6151,MX-5151]

NO.	PARTS CODE	PRICE RANK		DESCRIPTION	Inter-change	Reason for change	Effective time
		Ex.	Ja.				
1	PCÖVP2707FCZ1	AY	FQ	Fusing upper cover	定着上加 <sup>°</sup> -		
2	LX-BZ1127FCPZ	AC	DD	L pulley step screw N	Lア <sup>°</sup> -リ <sup>°</sup> -段 <sup>°</sup> ス <sup>°</sup> N		
3	XBBS740P06000	AA	DD	Screw(4×6)	ビス		
4	QEARP0402FCZZ	AD	DJ	Fusing rear upper roller earth plate	定着後上ローラーアース板		
5	VHPSG2A141+-1	AF	DS	Photo sensor(SG2A141)	フォトセンサー		
6	LPLTM9105FCZZ	AR	EQ	Rear transport fixing plate	後搬送取付板		
7	MSPRT4647FCZZ	AF	DS	Fusing rear upper roller earth spring	定着後上ローラーアース <sup>°</sup> リング <sup>°</sup>		
9	XRESP50-06000	AA	DD	E ring(E5)	Eリング <sup>°</sup>		
10	MARMP0557FCZZ	AL	EB	POD1 actuator	POD1 アクチュエーター		
11	QEARP0252FCZZ	AE	DS	Actuator guide spring	アクチュエーターガイド <sup>°</sup> スプリング <sup>°</sup>		
12	MSPRD3461FCZZ	AB	DJ	Delivery actuator return spring	排紙アクチュエーター復帰 <sup>°</sup> スプリング <sup>°</sup>		
13	PCÖVP2716FCZZ	AN	EG	Fusing R cover	定着 R 加 <sup>°</sup> -		
14	CPLTM9055FC01	AR	EQ	Fusing drive plate	定着駆動板		
15	MSPRT4590FCZ1	AE	DS	Pressure spring	加圧 <sup>°</sup> スプリング <sup>°</sup>		
16	PGiDM2834FCZZ	AR	EQ	Fusing rear upper paper guide	定着後上 <sup>°</sup> - <sup>°</sup> リ <sup>°</sup> - <sup>°</sup> ガイド <sup>°</sup>		
17	LX-BZ1195FCZZ	AC	DD	Step screw(M3)	段 <sup>°</sup> ビス		
18	PBRSS0294FCZZ	AK	EB	Rear transport discharge brush	後搬送除電ブラシ		
19	MSPRC4608FCZZ	AC	DD	Rear upper transport roller spring	後上搬送ローラー <sup>°</sup> スプリング <sup>°</sup>		
20	NBRGP1066FCZZ	AK	DX	Pressure bearing	圧接軸受		
21	NRÖLR2143FCA1	AY	FQ	Fusing rear upper transport roller	定着後上搬送ローラー		
22	NGERH2506FCZZ	AE	DJ	Rear transport joint gear(17T)	後搬送連結ギア		
23	LX-BZ1135FCPZ	AC	DD	Screw(4×10)	ビス		
24	NGERH2503FCZZ	AP	EQ	Gear(17T/28T)	ギア		
25	NGERH2517FCZZ	AN	EQ	WEB drive cam gear N	WEB 駆動カムギア N		
26	NGERH2505FCZZ	AE	DJ	Gear(17T/26T)	ギア		
27	PCÖVP2737FCZZ	AK	DX	WEB frame R cover	WEB フレーム R 加 <sup>°</sup> -		
28	PBRSS0276FCZZ	AC	DD	Fusing lower discharge brush	定着下除電ブラシ		
30	PSHEZ6813FCZZ	AF	DS	WEB frame insulation sheet B	WEB フレーム断熱シート B		
32	LHLDZ2571FCZ2	AH	DX	WEB roller fixing holder	WEB ローラー固定 <sup>°</sup> ホルダー <sup>°</sup>		
33	NRÖLR2142FCZZ	AU	FG	Fusing rear lower transport roller	定着後下搬送ローラー		
35	PGiDM2886FCZZ	AZ	FQ	Fusing rear lower paper guide	定着後下 <sup>°</sup> - <sup>°</sup> リ <sup>°</sup> - <sup>°</sup> ガイド <sup>°</sup>		
36	NBRGP0674FCZZ	AE	DJ	Belt idle bearing	ベルトアイドル軸受		
37	NBRGC0652FCZZ	AC	DJ	ADU bearing	ADU 軸受		
38	LX-BZ1292FCZZ	AC	DJ	Step screw	段 <sup>°</sup> ビス		
39	TLABH0289QSZZ	AA	DJ	Fusing green label	定着グリーンラベル		
40	TCAUH0023QSZ1	AC	DJ	High temperature caution label	高温注意ラベル		
41	NGERH1693FCZZ	AH	DX	One way gear(18T)	ワンウェイギア		
42	PCÖVP2706FCZ4	AX	FG	Fusing lower cover	定着下加 <sup>°</sup> -		
43	MSPRD4622FCZZ	AC	DD	Open/close paper guide spring B	開閉 <sup>°</sup> - <sup>°</sup> リ <sup>°</sup> - <sup>°</sup> ガイド <sup>°</sup> スプリング <sup>°</sup> B		
44	PSLDH0202FCZZ	AQ	EQ	heat shut out plate	遮熱板		
48	LHLDZ2630FCZZ	AR	EQ	Lower separate plate holder F	下剥離板 <sup>°</sup> ホルダー <sup>°</sup> - F		
49	MSPRT4661FCZZ	AF	DS	Lower separate plate spring	下剥離板 <sup>°</sup> スプリング <sup>°</sup>		
50	LHLDZ2631FCZZ	AR	EQ	Lower separate plate holder R	下剥離板 <sup>°</sup> ホルダー <sup>°</sup> - R		
51	PTME-0357FCZZ	AG	DX	Separate plate protect pawl	剥離板保護爪		
52	CPLTM9209FC01	BB	GD	Lower separate plate	下剥離板		
53	LFRM-1766FCZZ	AW	FG	Lower separate frame	下剥離フレーム		
54	PSHEZ7032FCZZ			Insulation sheet A	断熱シート A		
501	CFRM-1766DS54	BN	LE	Lower separate unit	下剥離ユニット		
	(Unit)						
901	DUNTW9594DS20	CS	VT	Fusing unit	定着ユニット		

**【N13】**

定着ユニット 1(Fusing unit 1) [MX-6171,MX-5171,MX-6151,MX-5151]

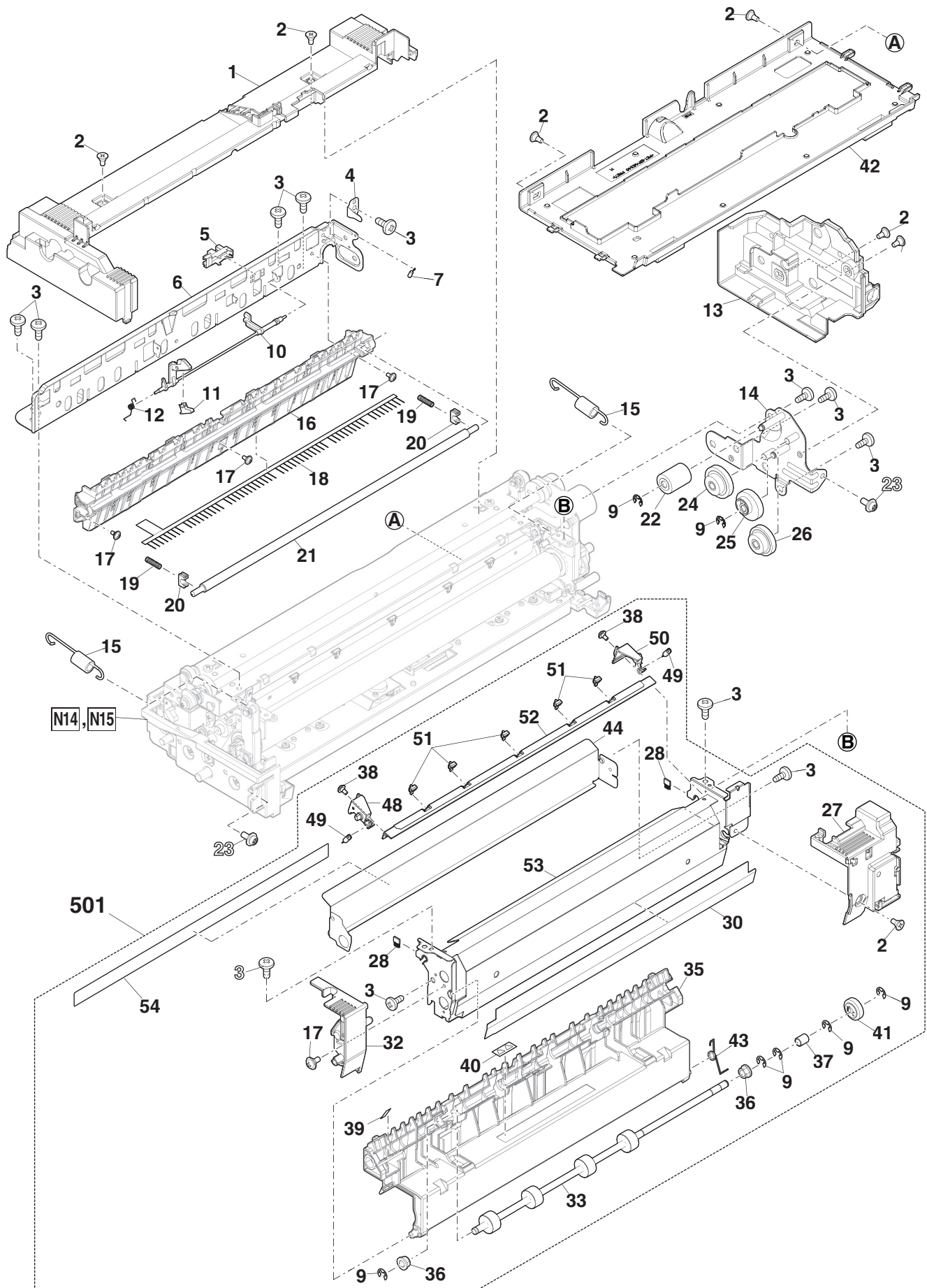

【N14】

定着ユニット 2(Fusing unit 2) [MX-6171,MX-5171,MX-6151,MX-5151]

NO.	PARTS CODE	PRICE RANK		DESCRIPTION	Inter-change	Reason for change	Effective time
		Ex.	Ja.				
	1	XBBS740P06000	AA	DD	Screw(4×6)	ビス	
	2	LPLTM9051FCZZ	AR	EQ	Upper sensor plate	上センサープレート	
	3	LHLDZ2555FCZ1	AN	EQ	Upper sensor harness holder	上センサーハネスホルダー	
△	4	RTHM-0057FCZZ	BC	GD	Thermostat	サーモスタット	
	5	LFIX-0706FCZ1	AQ	EQ	Thermostat fixing plate sub	サーモスタット押え板サブ	
	6	LX-BZ1181FCZZ	AB	DD	Screw(3×6)	ビス	
	7	LFIX-0705FCZZ	AE	DJ	Thermostat fixing plate	サーモスタット押え板	
	8	LX-BZ1195FCZZ	AC	DD	Step screw(M3)	段ビス	
	9	PRNGP0148FCZZ	AD	DJ	C ring(φ17)	Cリング	
	10	NGERH2496FCZZ	AS	EQ	Pressure roller gear(28T)	加圧ローラーギア	
	11	NBRGY0957FCZZ	AT	EZ	Pressure roller bearing	加圧ローラーベアリング	
	12	XRESP50-06000	AA	DD	E ring(E5)	Eリング	
	13	NSFTZ3977FCZZ	AD	DJ	Fusing pressure lever shaft	定着加圧レバーシャフト	
	14	MLEVF1360FCZZ	AG	DX	Pressure lever R	加圧レバー R	
	15	NRÖLi2202FCZZ	BQ	LP	Pressure roller	加圧ローラー	
	16	LHLDZ2582FCZ1	AE	DS	Lower lamp holder R	下ランプホルダー R	
△	17	RLMPU0894FCPZ	BB	GD	Heater lamp lower(100V)	ヒーターランプ 下	
	18	LHLDZ2581FCZZ	AD	DJ	Lower lamp holder F	下ランプホルダー F	
	19	CFRM-1718FC05	BA	FX	Fusing frame bottom plate	定着フレーム底板	
△	20	RDTCT0033QSZZ	AW	FG	Non-contact thermistor	非接触サーミスタ	
	21	XBBS730P06000	AC	DD	Screw(3×6)	ビス	
	22	LPLTM9289FCZZ	AK	DX	Thermostat joint plate	サーモスタット連結板	
	23	XWHS730-05080	AA	DD	Washer(φ3-8)	ワッシャー	
	24	XBPS730P04000	AA	DD	Screw(3×4)	ビス	
△	25	RTHM-0012QSZZ	AU	EZ	Thermostat	サーモスタット	
	26	LHLDZ2701FCZZ	AQ	EQ	Fusing lower harness holder	定着下ハネスホルダー	
	27	XBPS730P16KS0	AD	DD	Screw(3×16)	ビス	
	28	PGiDM2833FCZZ	AP	EQ	Fusing front upper paper guide	定着前上ペーパーガイド	
	29	LHLDZ2702FCZZ	AE	DS	Fusing upper harness holder	定着上ハネスホルダー	
△	30	RDTCT0032QSZZ	BB	GD	Non-contact thermistor	非接触サーミスタ	
	31	CGiDH2832DS51	AW	FG	Paper enter PG unit	入紙 PG ユニット	
	32	XBPS740P10KS0	AC	DD	Screw(4×10)	ビス	
	33	MLEVF1359FCZZ	AG	DX	Pressure lever F	加圧レバー F	
	34	XBPS730P12KS0	AB	DD	Screw(3×12KS)	ビス	
	35	PCÖVP2423FCZZ	AD	DJ	Thermistor cover	サーミスタカバー	
	36	LX-BZ1292FCZZ	AC	DJ	Step screw	段ビス	
	37	LX-BZ1316FCZZ	AC	DJ	Meandering adjustment screw	蛇行調整ビス	
	38	NSFTZ4031FCZZ	AK	EB	Pressure lever shaft	加圧レバーシャフト	
	39	LPLTM9198FCZZ	AD	DJ	Pressure meandering adjust plate	加圧蛇行調整板	
	40	LX-BZ1325FCZZ	AC	DJ	Pressure meandering adjust screw	加圧蛇行調整ビス	
	41	PSHEZ5768FCZZ	AA	DJ	Screw protect sheet	ビス保護シート	

**【N14】**

定着ユニット 2(Fusing unit 2) [MX-6171,MX-5171,MX-6151,MX-5151]

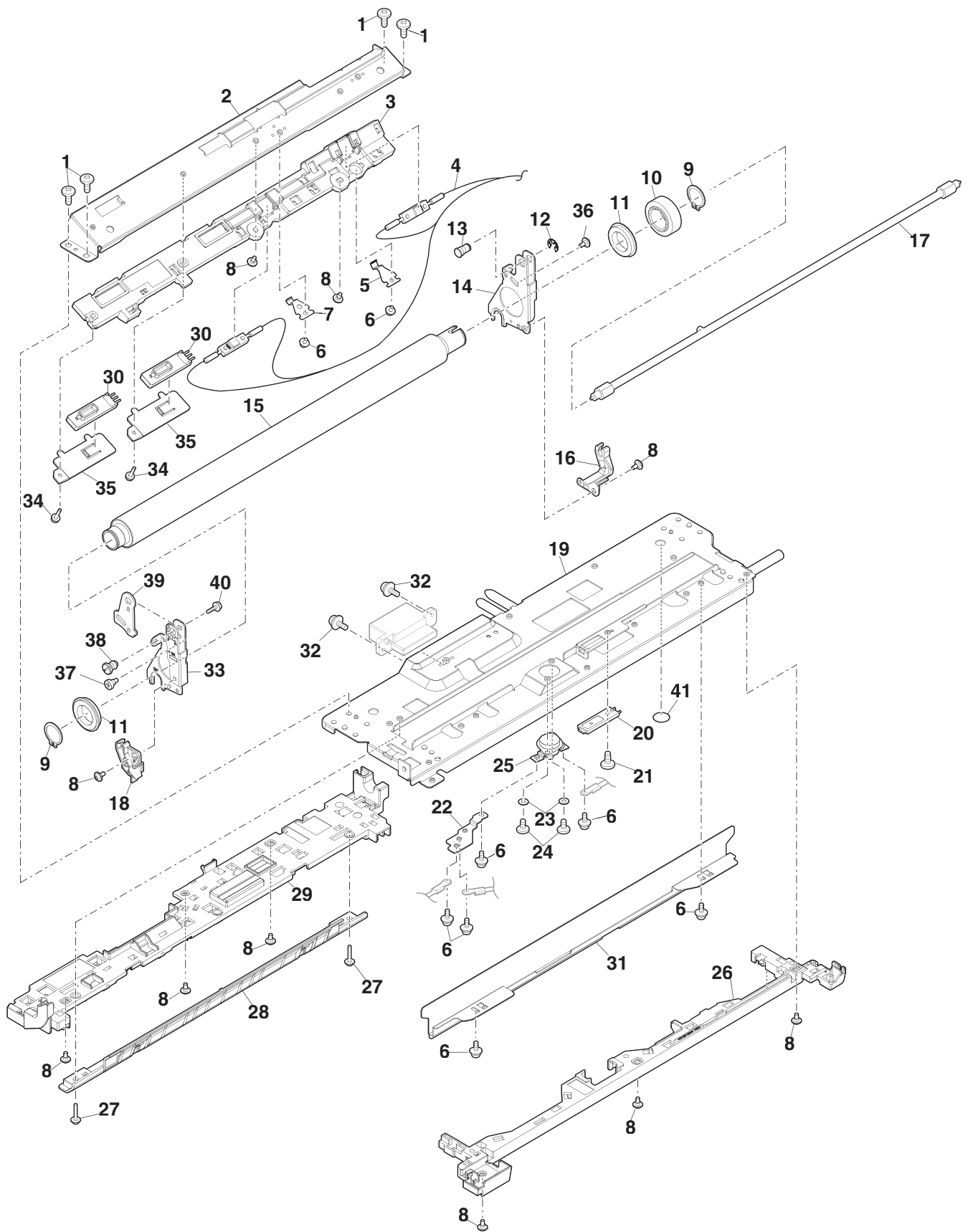

## 【N15】

## 定着ユニット 3(Fusing unit 3) [MX-6171,MX-5171,MX-6151,MX-5151]

NO.	PARTS CODE	PRICE RANK		DESCRIPTION	Inter-change	Reason for change	Effective time
		Ex.	Ja.				
1	NSFTZ3976FCZZ	AQ	EQ	Pressure shaft	加圧シャフト		
2	LPINS0337FCZZ	AB	DD	Pin(φ3-12)	平行ピン		
3	MCAMS0171FCZZ	AG	DX	Pressure cam	加圧カム		
4	XRESP70-08000	AA	DD	E ring(E7)	Eリング		
5	NSFTZ3987FCZ1	AE	DJ	Pressure release guide shaft	圧解除ガイドシャフト		
6	NBRGY0980FCZZ	AL	EB	Bearing(φ6)	軸受		
7	XRESP40-06000	AA	DD	E ring(E4)	Eリング		
8	PGIDH2852FCZZ	AF	DS	Pressure release guide plate	圧解除ガイド板		
9	XWHS740-05080	AA	DD	Screw(4×5)	ビス		
10	XRESP30-06000	AA	DD	E ring(E3)	Eリング		
11	NGERH2495FCZZ	AN	EG	Pressure release joint gear	圧解除連結ギア		
12	NBRGC0319FCZ1	AC	DJ	Bearing	軸受		
13	NSFTZ3978FCZZ	AE	DS	Pressure release spring shaft	圧解除スプリングシャフト		
14	NGERH2494FCZZ	AU	EZ	Pressure release idle gear	圧解除アイドルギア		
15	XBBS740P06000	AA	DD	Screw(4×6)	ビス		
16	CSTYM0640FC02	AU	EZ	Upper stay	上ステイ		
17	RLMPU0902FCPZ	BV	NU	Heater lamp upper(100V)	ヒーターランプ 上		
18	LPLTP9091FCZZ	AD	DJ	Pressure release detect plate	圧解除検知プレート		
19	XBPS740P08KS0	AB	DD	Screw(4×8KS)	ビス		
20	LHLDZ2560FCZZ	AD	DJ	Lamp holder F	ランプホルダー F		
21	MSPRT4588FCZ1	AD	DD	Envelope spring	封筒スプリング		
22	NGERH2484FCZZ	AV	FG	Fusing drive gear(21T)	定着駆動ギア		
23	XBPS730P10KS0	AB	DD	Screw(3×10KS)	ビス		
△	RDTCT0255FCZZ	AS	EQ	Upper contact thermistor	上接触サーミスタ		
25	MSPRT4589FCZ1	AC	DD	Fusing separate plate spring	定着剥離板スプリング		
26	LHLDZ2561FCZZ	AD	DJ	Lamp holder R	ランプホルダー R		
27	LPLTM9085FCZZ	AH	DX	Fixing plate F	取付プレート F		
28	PCÖVP2715FCZZ	AL	EB	Fusing F cover	定着 F カバー		
29	LX-BZ1127FCPZ	AC	DD	L pulley step screw N	L プーリー段ビス N		
30	CFRM-1726DS79	CB	TX	Fusing belt unit	定着ベルトユニット		
33	CPLTM9201DS51	BB	GD	Upper separate plate	上剥離板		
34	NGERH2218FCZZ	AK	EB	One way gear	ワンウェイギア		
35	NGERH2485FCZZ	AS	EQ	Fusing drive gear(15T/32T)	定着駆動ギア		
501	CSTYM0640DS71	BE	GN	Upper stay unit	上ステイユニット		

**【N15】**

定着ユニット 3(Fusing unit 3) [MX-6171,MX-5171,MX-6151,MX-5151]

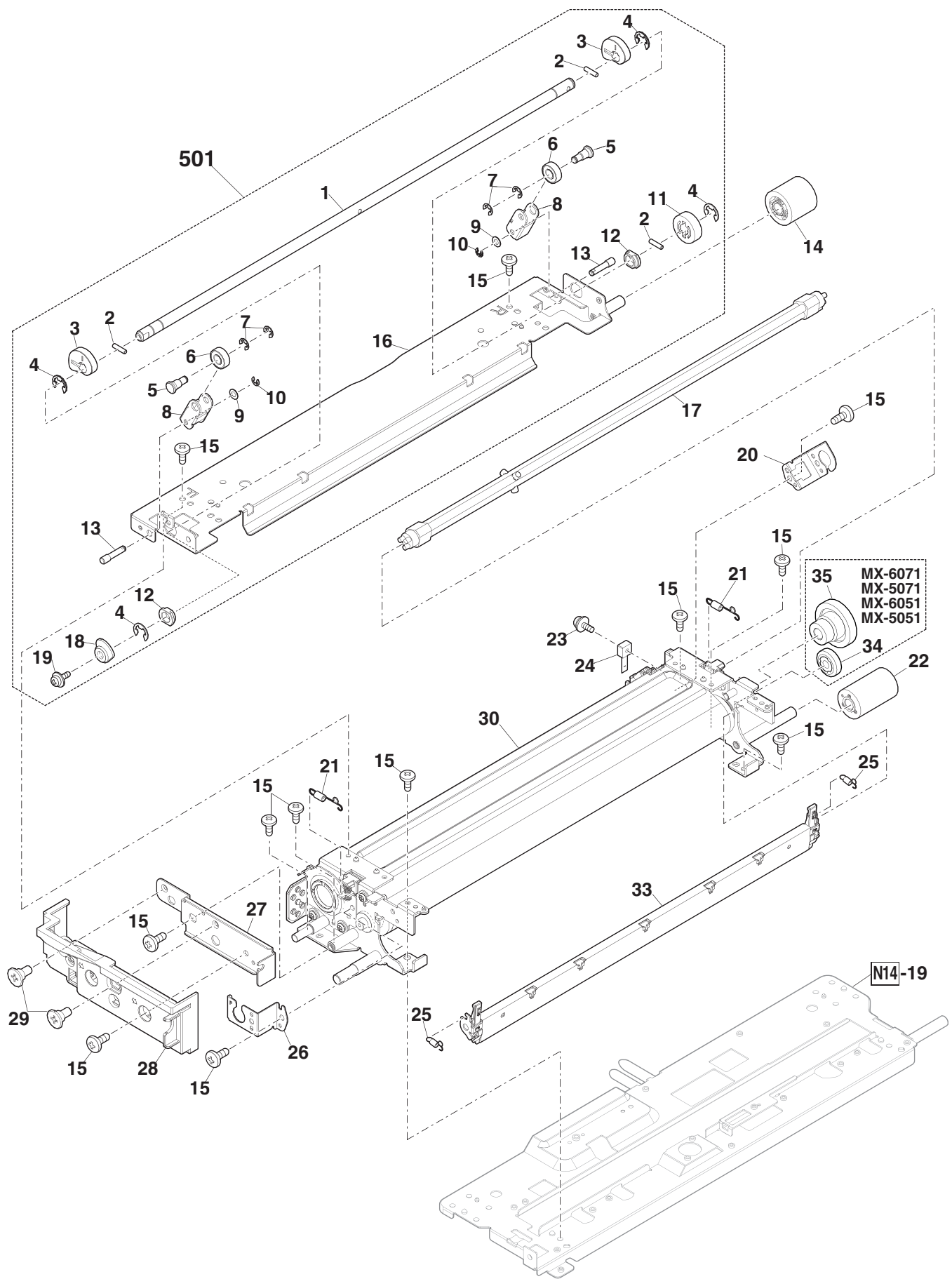

【P10】

排紙ユニット 1(Delivery unit 1)

NO.	PARTS CODE	PRICE RANK		DESCRIPTION	Inter-change	Reason for change	Effective time
		Ex.	Ja.				
1	LSÖU-0277FCZ1	BC	GJ	Upper delivery tray	上段排紙トレイ		
2	LFIX-0627FCZ1	AD	DJ	Paper fixing arm	用紙押えアーム		
3	PCLR-0639FCZZ	AD	DJ	Delivery follower color	排紙従動カラー		
4	NSFTZ3500FCZZ	AE	DJ	Fusing rear follower shaft	定着後従動軸		
5	PCUSS0410FCZZ	AC	DD	Upper delivery sponge	上段蹴り出しスポンジ		
6	PCLR-0646FCZ1	AG	DX	Lower collar	下段コシ付きカラー		
7	XEBS740P10000	AA	DD	Screw(4×10)	ビス		
8	PGIDM2828FCZ1	BA	FX	Upper delivery paper guide lower	上段排紙ハローガイド下		
9	MSPRC4648FCZZ	AC	DD	Follower color pressure spring lower	従動カラー加圧スプリング下		
10	VHPSG2A241+-1	AG	DX	Photo sensor(SG2A241)	フォトセンサー		
11	MLEVP1191FCZZ	AF	DS	POD2 actuator	POD2 アクチュエーター		
12	MSPRD4136FCZZ	AC	DJ	POD2 actuator spring	POD2 アクチュエータースプリング		
13	MLEVP1326FCZ1	AF	DS	Paper existence detect actuator	用紙有無検知アクチュエーター		
14	LSÖU-0278FCZZ	AR	EQ	Reverse gate tray	反転ゲートトレイ		
15	MLEVP0960FCAZ	AD	DJ	Full detect actuator	満杯検知アクチュエーター		
16	XHBS740P10000	AA	DD	Screw(4×10)	ビス		
501	CSÖU-0277DS52	BB	GD	Upper delivery tray unit	上段排紙トレイユニット		
	(Unit)						
901	CGIDM2829DS63	BQ	LP	Delivery paper guide unit	排紙ハローガイドユニット		
	CGIDM2829DS65	BN	HZ	Delivery paper guide unit	排紙ハローガイドユニット		
	CGIDM2829DS64	BP	LP	Delivery paper guide unit	排紙ハローガイドユニット		
	CGIDM2829DS66	BQ	LP	Delivery paper guide unit	排紙ハローガイドユニット		

Matrix

No.901	排紙ハローガイドユニット (Delivery paper guide unit)			
PARTS CODE	MX-6071	MX-5071	MX-6171	MX-5171
		Americas	Europe	Australia
CGIDM2829DS63				Asia Japan
CGIDM2829DS64	1st Lot			
CGIDM2829DS65			1st Lot	
CGIDM2829DS66			1st Lot	



**【P10】**

排紙ユニット 1(Delivery unit 1)

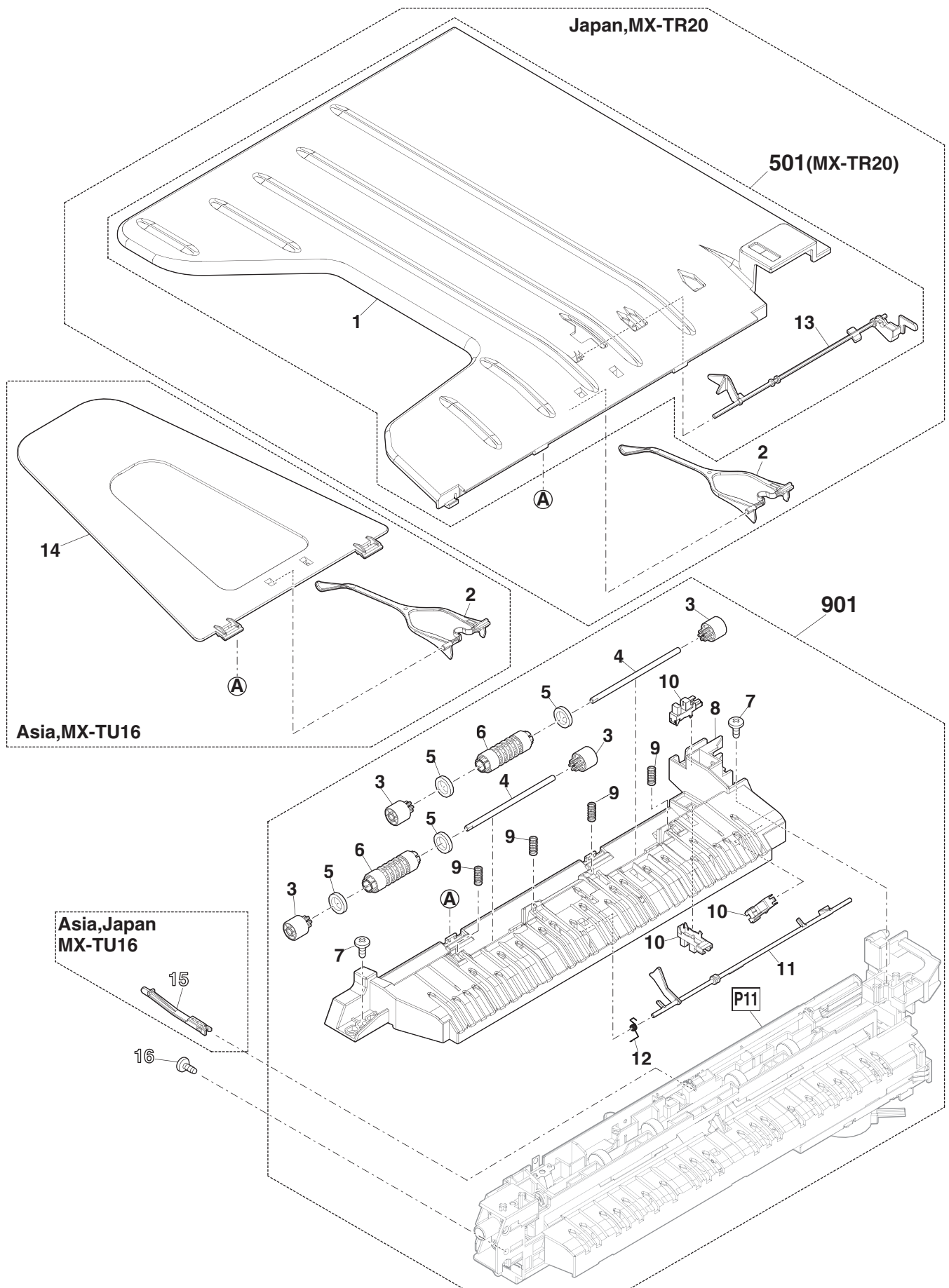

【P11】

排紙ユニット 2(Delivery unit 2)

NO.	PARTS CODE	PRICE RANK		DESCRIPTION	Inter-change	Reason for change	Effective time
		Ex.	Ja.				
1	NRÖLR2133FCZ2	AR	EQ	Lower delivery roller 下段排紙ローラー			
2	NBRGM0968FCZZ	AC	DD	Bearing(φ6) 軸受			
3	XRESP50-06000	AA	DD	E ring(E5) Eリング			
4	MLEVP1192FCZZ	AF	DS	Full detect lever 満杯検知レバー			
5	MSPRD4565FCZZ	AC	DD	Full detect lever spring 満杯検知レバースプリング			
6	XEBS740P10000	AA	DD	Screw(4×10) ビス			
7	QEARP0303FCZZ	AC	DJ	Delivery earth plate A 排紙アース板 A			
8	PBRSS0265FCZ2	AG	DX	Discharger brush 除電ブラシ			
9	PGiDM2830FCZZ	AS	EZ	Shifter unit paper guide upper シフターペーパーガイド上			
10	PCLR-0639FCZZ	AD	DJ	Delivery follower color 排紙従動カラー			
11	NSFTZ3500FCZZ	AE	DJ	Fusing rear follower shaft 定着後従動軸			
12	PCUSS0409FCZZ	AD	DD	Delivery sponge 蹴り出しスポンジ			
13	PCLR-0646FCZ1	AG	DX	Lower collar 下段ジョッキカラー			
14	MSPRC4614FCZZ	AB	DD	Follower color pressure spring 従動カラー加圧スプリング			
15	LHLDZ2568FCZZ	AE	DJ	Shifter unit gear fixing holder シフターギア固定ホルダー			
16	NGERH2477FCZZ	AD	DJ	Shifter unit roller drive gear(30T) シフターローラー駆動ギア			
17	LPiNS0334FCZZ	AB	DJ	Spring pin(φ3-14) スプリングピン			
18	NBRGP0740FCZZ	AQ	EQ	Shifter thrust bearing シフタースラスト軸受			
19	PGiDM2829FCZ1	AZ	FQ	Lower delivery paper guide 下段排紙ペーパーガイド			
20	VHPSG2A241+-1	AG	DX	Photo sensor(SG2A241) フォトセンサー			
21	LX-BZ1105FCZ1	AC	DD	Step screw 段ビス			
22	XHBS730P06000	AC	DD	Screw(3×6) ビス			
23	PCÖVP2711FCAZ	AE	DS	Shifter motor cover シフターモーターカバー			
24	MLEVP1340FCZZ	AD	DJ	Shifter unit slide lever シフタースライドレバー			
25	QEARP0396FCZZ	AD	DJ	Shifter unit drive earth plate シフター駆動アース板			
26	NGERH2492FCZZ	AE	DJ	Shifter unit reduction gear(24/50T) シフター減速ギア			
27	CPLTM9050FC01	AG	DX	Shifter unit drive plate シフター駆動板			
28	RMÖTS1067FCPZ	AY	FQ	Motor モーター			
29	MLEVP1191FCZZ	AF	DS	POD2 actuator POD2 アクチュエーター			
30	MSPRD4136FCZZ	AC	DJ	POD2 actuator spring POD2 アクチュエータースプリング			
31	QEARP0395FCZZ	AD	DJ	Lower delivery roller earth plate 下排紙ローラーアース板			
32	LHLDZ2551FCZZ	AE	DJ	Shifter unit bearing holder シフター軸受ホルダー			
33	PCLR-0479FCZZ	AC	DJ	FD slide collar FD スライドカラー			
34	PGiDM2831FCZZ	AU	EZ	Shifter unit paper guide lower シフターペーパーガイド下			
35	NGERH2511FCZZ	AS	EQ	Shifter unit 1WAY gear(30T) シフター 1WAY ギア			
36	NSFTZ3989FCZZ	AG	DX	Shifter unit joint shaft シフター連結軸			
37	LHLDZ2591FCZZ	AE	DS	Shifter slide holder シフタースライドホルダー			
38	MSPRC4660FCZZ	AC	DD	Follower color pressure spring 従動カラー加圧スプリング			
39	LX-WZ0448FCZZ	AB	DD	Poly slider(6×12×0.5) ポリスライダーク			

**【P11】**

排紙ユニット 2(Delivery unit 2)

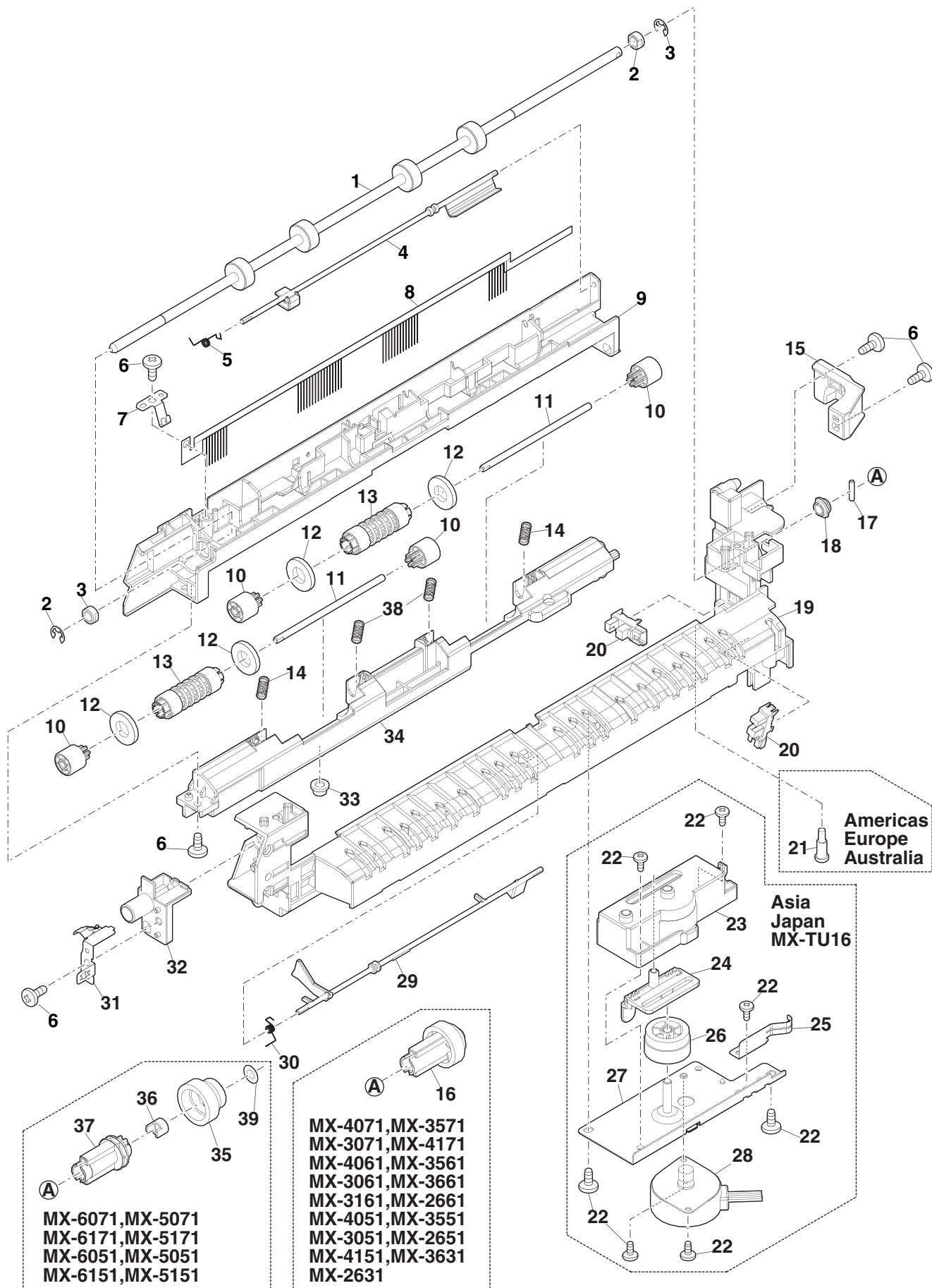

【P50】

定着後ろ°-ハ°-ガ°ト°工°ツト (Fusing rear paper guide unit)

NO.	PARTS CODE	PRICE RANK		DESCRIPTION	Inter-change	Reason for change	Effective time
		Ex.	Ja.				
1	PCLR-0530FCA3	AH	DX	Fusing upper collar 定着上ガ-			
2	MSPRC4138FCZ1	AC	DD	Fusing rear follower pressure spring 定着後従動加圧ス°リング°			
3	NSFTZ3500FCZZ	AE	DJ	Fusing rear follower shaft 定着後従動軸			
4	PGiDM2826FCZZ	AV	FG	Fusing rear paper guide upper 定着後ろ°-ハ°-ガ°ト°上			
5	XEBS740P10000	AA	DD	Screw(4×10) ビ°ス			
6	PGiDM2827FCZ1	AT	EZ	Fusing rear gate paper guide 定着後ガ°-ト°ハ°-ガ°ト°			
7	NBRGP0943FCZZ	AC	DJ	Bearing(φ5-8) 軸受			
8	XRESP40-06000	AA	DD	E ring(E4) Eリング°			
9	NBRGP0674FCZZ	AE	DJ	Belt idle bearing ハ°ルト°アイ°トル°軸受			
10	NGERH1693FCZZ	AH	DX	One way gear(18T) ワ°ウ°エイ°キ°ア			
11	XRESP50-06000	AA	DD	E ring(E5) Eリング°			
12	PGiDM2825FCZ2	AX	FG	Fusing rear paper guide lower 定着後ろ°-ハ°-ガ°ト°下			
13	NRÖLR2132FCZZ	AU	FG	Fusing rear roller 定着後ローラ-			
14	NGERH2476FCZZ	AD	DJ	Fusing rear drive gear(16T) 定着後駆動キ°ア			
15	NBLTH0647FCZZ	AH	DX	Fusing rear drive belt(60S2M156) 定着後駆動ハ°ルト			
16	NPLYZ0417FCZZ	AD	DJ	Pulley(S2M 27T) プ°ーリー			
17	NGERH2475FCZZ	AD	DJ	Fusing rear joint gear(16T) 定着後連結キ°ア			
18	CPLTM9040FC01	AK	DX	Fusing rear drive plate 定着後駆動板			
19	QEARP0394FCZZ	AD	DJ	Fusing rear joint earth plate 定着後連結ア°ス板			
20	QEARP0393FCZZ	AC	DD	Fusing rear earth plate 定着後ア°ス板			
21	XBBS730P04000	AA	DD	Screw(3×4) ビ°ス			
22	LPLTM9041FCZ1	AD	DJ	Solenoid fixing plate ソ°レノイ°ト°取付板			
23	RPLU-0391FCZZ	AX	FG	Solenoid ソ°レノイ°ト°			
24	MSPRD4564FCZZ	AC	DD	Fusing rear gate spring 定着後ガ°-ト°ス°リング°			
25	MSPRT3500FCZZ	AC	DJ	Right delivery gate return spring 右排紙ガ°-ト°復帰ス°リング°			
26	MARMP0550FCZ1	AD	DJ	Fusing rear gate link arm 定着後ガ°-ト°リンクア°ム			
27	XHBS740P10000	AA	DD	Screw(4×10) ビ°ス			
28	LX-WZ0504FCZZ	AD	DJ	Poly slider(13-21) ポ°リスライダ-			
29	PMLT-1971FCZZ	AA	DJ	Gate damper cushion ゲ°-ト°消音モ°ルト			
30	NBRGM0968FCZZ	AC	DD	Bearing(φ6) 軸受			
	(Unit)						
901	CGiDM2825DS56	BM	HR	Fusing rear paper guide unit 定着後ろ°-ハ°-ガ°ト°工°ツト			

【P50】

定着後ろパ-パ-がト-ユニット (Fusing rear paper guide unit)

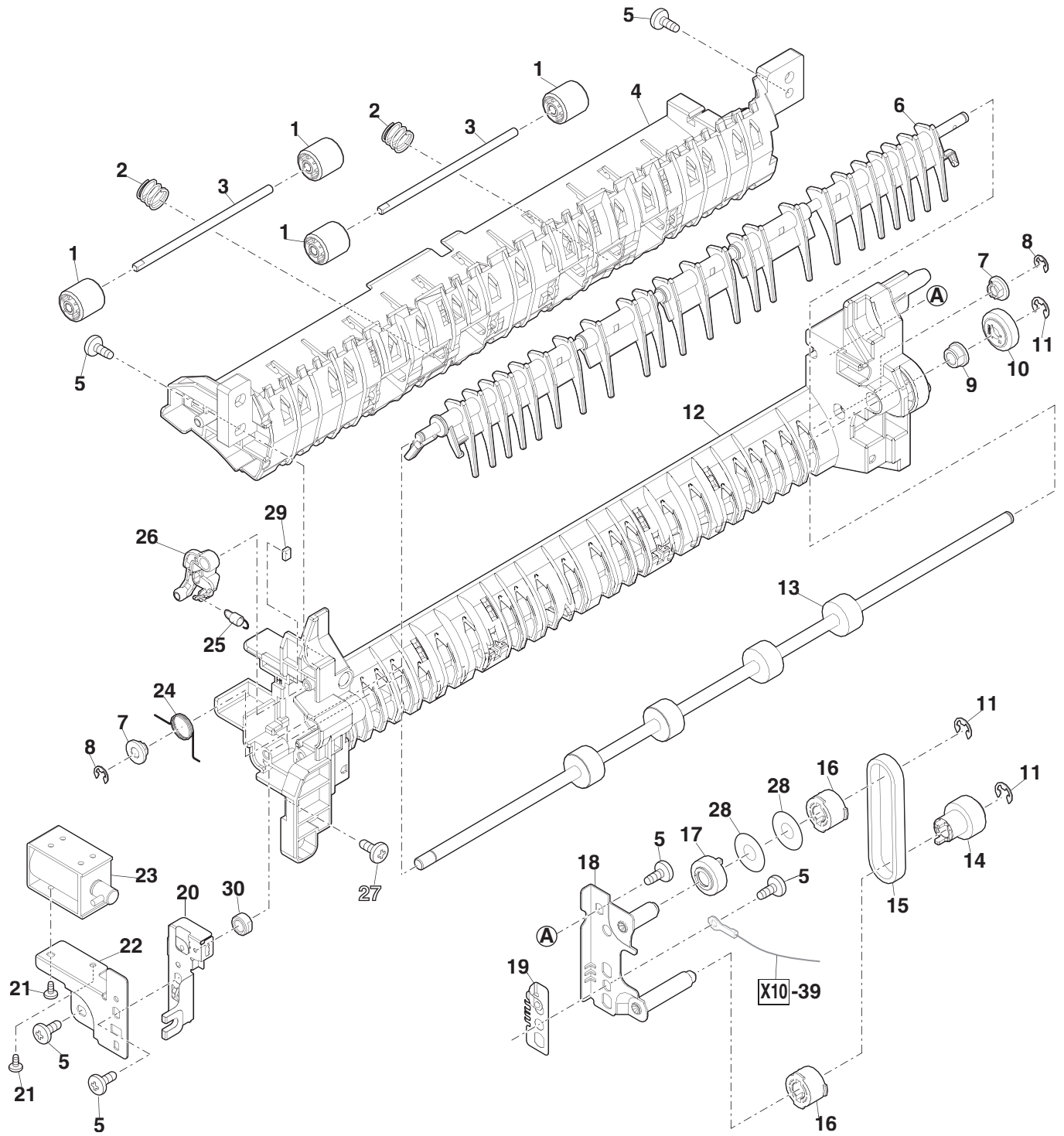

**【R10】**

メイン駆動ユニット1(Main drive unit 1) [MX-4071,MX-3571,MX-3071,MX-4171,MX-4061,MX-3561,  
MX-3061,MX-3661,MX-3161,MX-2661,MX-4051,MX-3551,MX-3051,MX-2651,MX-4151,MX-3631,MX-2631]

NO.	PARTS CODE	PRICE RANK		DESCRIPTION	Inter-change	Reason for change	Effective time
		Ex.	Ja.				
1	XEBS740P10000	AA	DD	Screw(4×10) ヒス			
2	XHBS730P06000	AC	DD	Screw(3×6) ヒス			
3	LHLDZ2580FCZZ	AF	DS	Motor protect holder モーター保護ホルダー			
	LHLDZ2580FCAZ	AF	DS	Motor protect holder モーター保護ホルダー	1	Productivity improvement	19/Jan RC
5	LPLTM8062FCZZ	AD	DJ	M3 plate M3プレート			
6	LHLDZ2531FCAZ	AN	EG	Main harness holder メインハーネスホルダー			
	LHLDZ2531FCBZ	AN	EG	Main harness holder メインハーネスホルダー	1	Productivity improvement	19/Jan RC
7	VHPSG2A241+-1	AG	DX	Photo sensor(SG2A241) フォトセンサー			
8	PCLC-0402FCZZ	AT	EZ	Clutch(3.5Kg) クラッチ			
9	XRESP40-06000	AA	DD	E ring(E4) Eリング			
10	XRESP50-06000	AA	DD	E ring(E5) Eリング			
11	NGERH2498FCZZ	AC	DD	Transfer separate drive gear(19T) 転写離接駆動ギア			
12	LPINS0133FCZZ	AA	DD	Pin(φ2-10) 平行ピン			
13	NGERH2151FCZZ	AR	EQ	Separate reduction 2 steps gear (17/33T White) 離接減速2段ギア			
14	NGERH2499FCZZ	AD	DJ	Transfer separate idle gear(28-26T) 転写離接アイドルギア			
15	NGERH2225FCZ1	AG	DS	Belt joint gear ベルト連結ギア			
16	PRNGP0109FCZZ	AA	DJ	Crescent ring(φ8) クレセントリング			
17	NGERH2455FCZZ	AD	DJ	DV drive coupling gear DV 駆動カップリングギア			
18	LX-BZ1207FCZZ	AA	DD	Screw(3×4) ヒス			
19	LHLDZ2530FCAZ	AM	EG	Drum support holder ドラムサポートホルダー			
20	NGERH2456FCZZ	AD	DJ	DM waste toner coupling gear DM 廃トナーカップリングギア			
21	RMÖTP1068FCPZ	BK	HC	Motor モーター			
	(Unit)						
901	CFRM-1709DS55	BY	TF	Main drive unit メイン駆動ユニット			

# 【R10】

メイン駆動ユニット1(Main drive unit 1) [MX-4071,MX-3571,MX-3071,MX-4171,MX-4061,MX-3561,  
MX-3061,MX-3661,MX-3161,MX-2661,MX-4051,MX-3551,MX-3051,MX-2651,MX-4151,MX-3631,MX-2631]

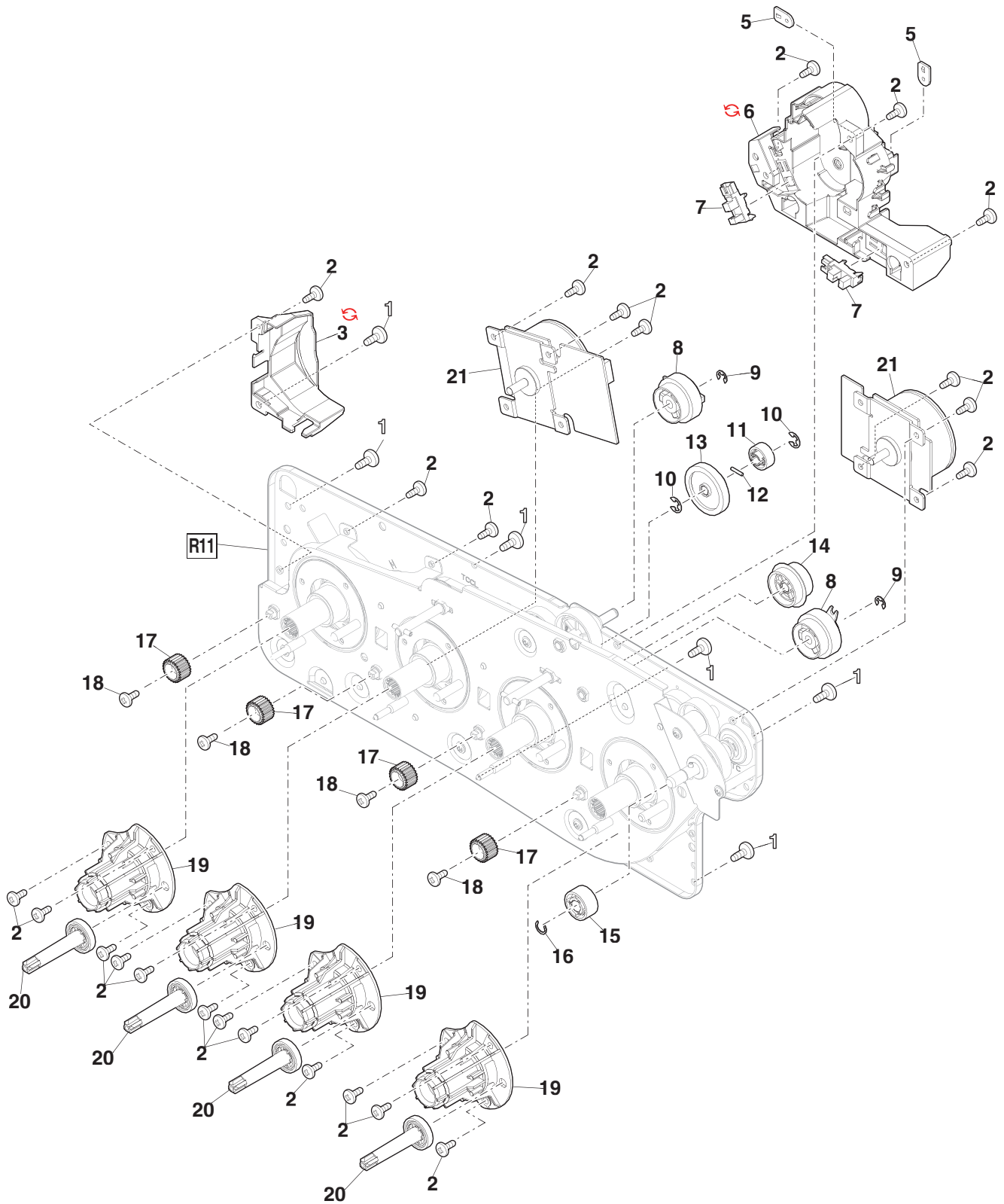

**【R11】**

メイン駆動ユニット2(Main drive unit 2) [MX-4071,MX-3571,MX-3071,MX-4171,MX-4061,MX-3561,  
MX-3061,MX-3661,MX-3161,MX-2661,MX-4051,MX-3551,MX-3051,MX-2651,MX-4151,MX-3631,MX-2631]

NO.	PARTS CODE	PRICE RANK		DESCRIPTION	Inter-change	Reason for change	Effective time
		Ex.	Ja.				
1	NBRGM0968FCZZ	AC	DD	Bearing(φ6) 軸受			
2	XRESP50-06000	AA	DD	E ring(E5) Eリング			
3	LPINS0133FCZZ	AA	DD	Pin(φ2-10) 平行ピン			
4	NGERH2452FCZZ	AH	DX	Transfer reduction gear(81-70T) 転写減速ギア			
5	CFRM-1709FC02	BD	GN	Main drive motor fixing plate メイン駆動モーター取付板			
6	NBRGC0632FCZ1	AE	DS	Bearing(φ8-16) 軸受			
7	XRESP70-08000	AA	DD	E ring(E7) Eリング			
8	NGERH2449FCAZ	AG	DS	Transfer drive gear(78T) 転写駆動ギア			
9	CSFTZ3951DS51	AP	EQ	Transfer drive shaft 転写駆動シャフト			
10	CFRM-1710FC02	BA	FX	Main drive process fixing plate メイン駆動プロセス固定板			
11	XBPS730P06WS0	AA	DD	Screw(3×6) ビス			
12	NGERH2460FCZZ	AH	DX	Transfer reduction gear(72-40T) 転写減速ギア			
13	NGERH2448FCZZ	AN	EG	Drum drive gear(165T) ドラム駆動ギア			
14	MSPRC4248FCZZ	AC	DD	DR earth spring DRアーススプリング			
15	NSFTZ3560FCZZ	AD	DJ	DR earth shaft DRアースシャフト			
16	NGERH2450FCZZ	AD	DJ	DV drive gear(55T) DV駆動ギア			
17	NSFTZ3950FCZZ	AF	DS	DV drive shaft DV駆動シャフト			
18	NGERH2488FCZZ	AD	DJ	DV idle gear pulley(83-28T) DVアイドルギアプーリー			
19	NBLTH0668FCZZ	AG	DX	Belt(50S3M300) ヘルム			
20	PSHEP6803FCZZ	AC	DD	Pulley sheet 28T プーリーシート 28T			
21	NSFTZ3952FCZZ	AF	DS	Transfer separate idle shaft 1 転写離接アイドルシャフト 1			
22	NSFTZ3968FCZZ	AE	DS	Transfer separate idle shaft 転写離接アイドルシャフト			
23	CSFTZ3954DS51	AL	EB	Transfer separate drive shaft 転写離接駆動シャフト			
24	NBLTH0502FCZZ	AK	DX	Belt(270-S3M) ヘルム			
25	NGERH2453FCZZ	AE	DJ	DV idle gear(82T) DVアイドルギア			
26	NGERH2454FCZZ	AE	DJ	DV idle gear(83T) DVアイドルギア			
27	CSFTZ3956DS51	AL	EB	Transfer CL drive shaft 転写 CL 駆動シャフト			
28	NGERH2457FCZZ	AD	DJ	Transfer CL drive pulley(34T) 転写 CL 駆動プーリー			
29	NBLTH0667FCZZ	AG	DS	Belt(50S3M246) ヘルム			



**【R11】**

メイン駆動ユニット2(Main drive unit 2) [MX-4071,MX-3571,MX-3071,MX-4171,MX-4061,MX-3561,  
MX-3061,MX-3661,MX-3161,MX-2661,MX-4051,MX-3551,MX-3051,MX-2651,MX-4151,MX-3631,MX-2631]

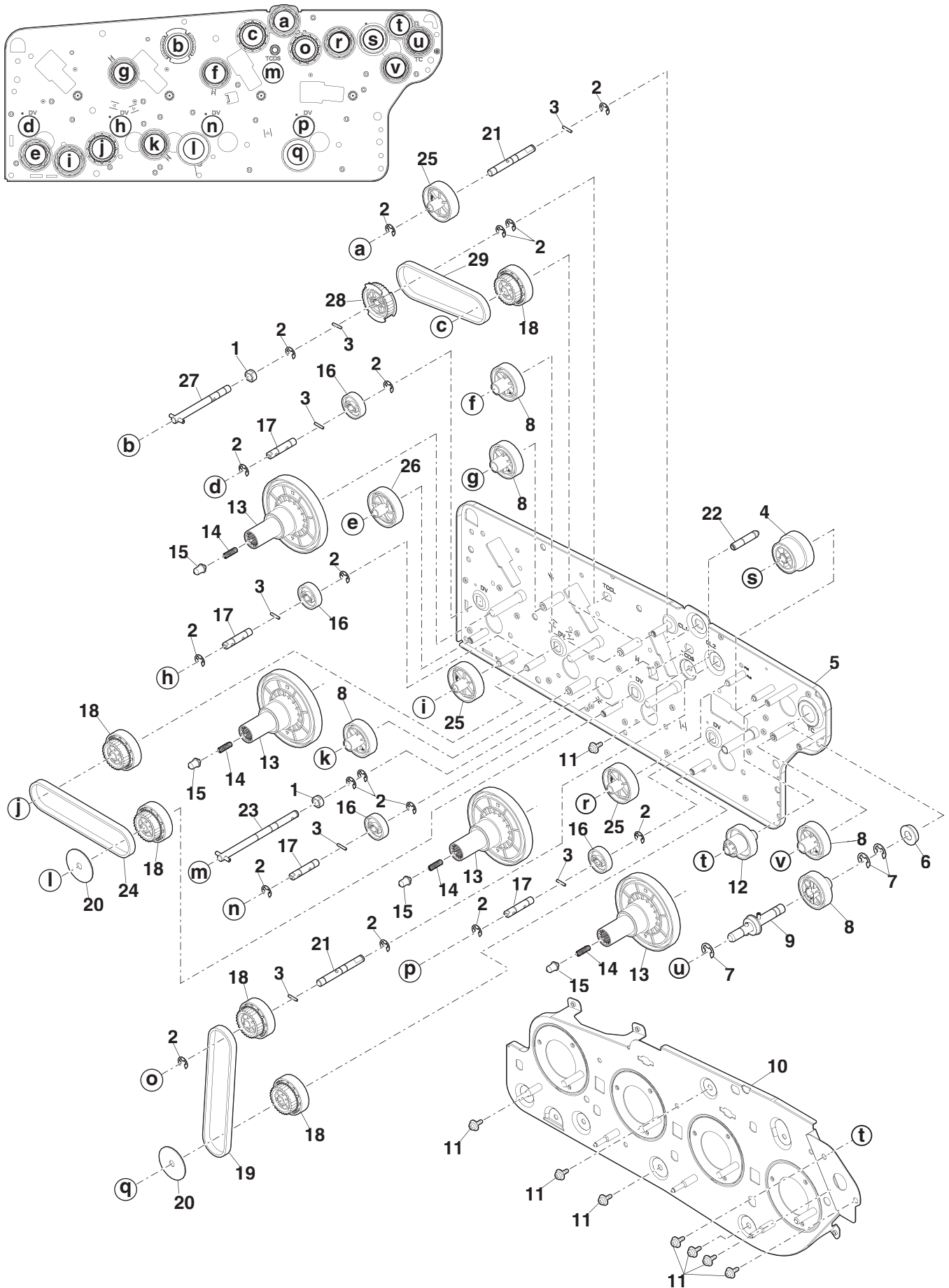

【R12】

メイン駆動ユニット 1(Main drive unit 1) [MX-6071,MX-5071,MX-6171,MX-5171,MX-6051, MX-5051,MX-6151,MX-5151]

NO.	PARTS CODE	PRICE RANK		DESCRIPTION	Inter-change	Reason for change	Effective time
		Ex.	Ja.				
1	XEBS740P10000	AA	DD	Screw(4×10) ヒス			
2	XHBS730P06000	AC	DD	Screw(3×6) ヒス			
3	LHLDZ2580FCZZ	AF	DS	Motor protect holder モーター保護ホルダー			
	LHLDZ2580FCAZ	AF	DS	Motor protect holder モーター保護ホルダー	1	Productivity improvement	19/Jan RC
4	LHLDZ2579FCZZ	AE	DS	Sub harness holder サブハーネスホルダー			
	LHLDZ2579FCAZ	AE	DS	Sub harness holder サブハーネスホルダー	1	Productivity improvement	19/Jan RC
5	LPLTM8062FCZZ	AD	DJ	M3 plate M3 プレート			
6	LHLDZ2531FCAZ	AN	EG	Main harness holder メインハーネスホルダー			
	LHLDZ2531FCBZ	AN	EG	Main harness holder メインハーネスホルダー	1	Productivity improvement	19/Jan RC
7	VHP SG2A241+-1	AG	DX	Photo sensor(SG2A241) フォトセンサー			
8	PCLC-0402FCZZ	AT	EZ	Clutch(3.5Kg) クラッチ			
9	XRESP40-06000	AA	DD	E ring(E4) E リング			
10	XRESP50-06000	AA	DD	E ring(E5) E リング			
11	NGERH2498FCZZ	AC	DD	Transfer separate drive gear(19T) 転写離接駆動ギア			
12	LPiNS0133FCZZ	AA	DD	Pin(φ2-10) 平行ピン			
13	NGERH2151FCZZ	AR	EQ	Separate reduction 2 steps gear (17/33T White) 離接減速 2 段ギア			
14	NGERH2499FCZZ	AD	DJ	Transfer separate idle gear(28-26T) 転写離接アイドルギア			
15	NGERH2225FCZ1	AG	DS	Belt joint gear ベルト連結ギア			
16	PRNGP0109FCZZ	AA	DJ	Crescent ring(φ8) クレセントリング			
17	NGERH2455FCZZ	AD	DJ	DV drive coupling gear DV 駆動カップリングギア			
18	LX-BZ1207FCZZ	AA	DD	Screw(3×4) ヒス			
19	LHLDZ2530FCAZ	AM	EG	Drum support holder ドラムサポートホルダー			
20	NGERH2456FCZZ	AD	DJ	DM waste toner coupling gear DM 廃トナーカップリングギア			
21	RMÖTP1064FCPZ	BG	GN	Motor モーター			
	(Unit)						
901	CFRM-1709DS56	CA	TX	Main drive unit メイン駆動ユニット			

**【R12】**

メイン駆動ユニット 1(Main drive unit 1) [MX-6071,MX-5071,MX-6171,MX-5171,MX-6051, MX-5051,MX-6151,MX-5151]

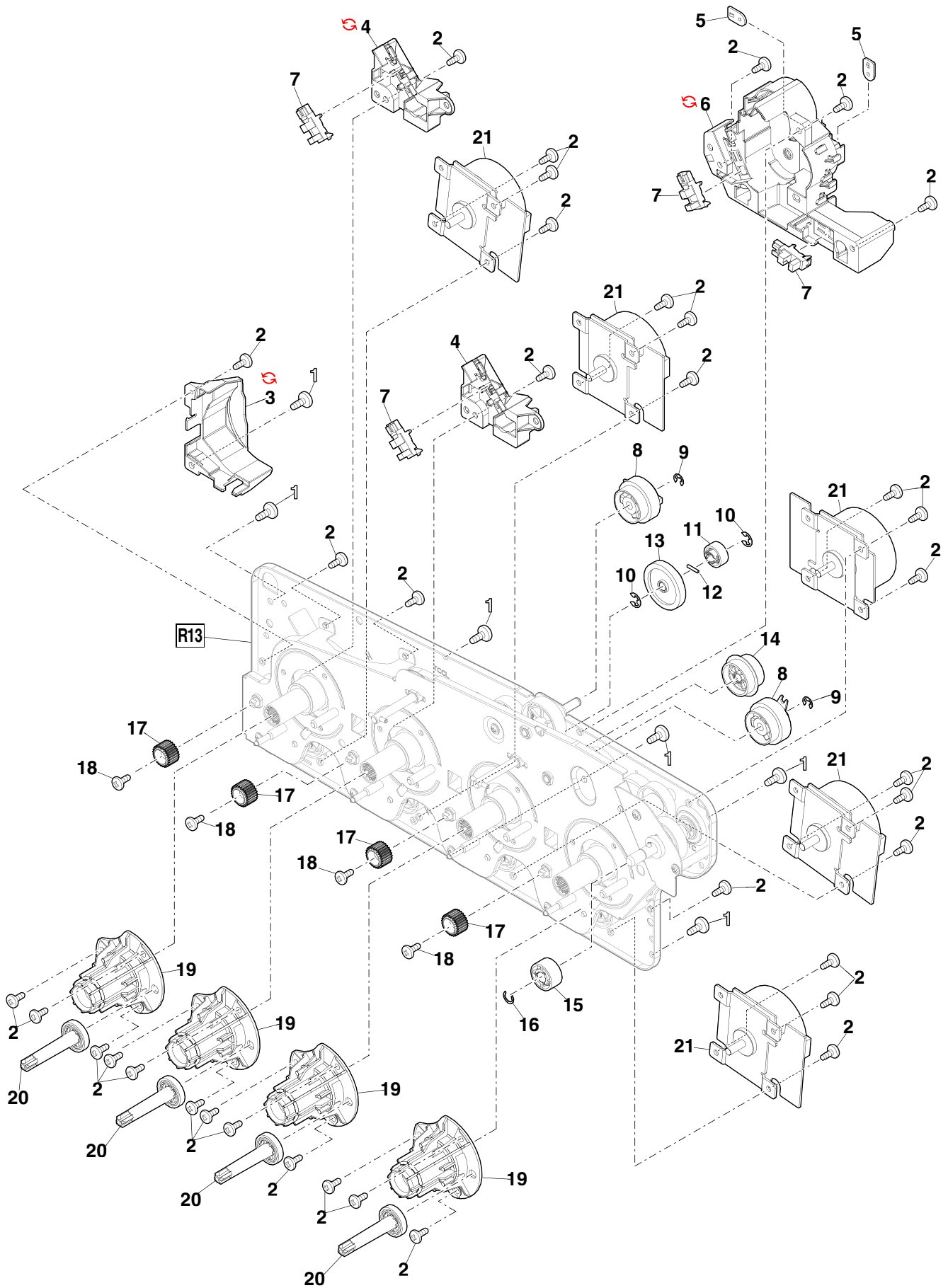

【R13】

メイン駆動ユニット 2(Main drive unit 2) [MX-6071,MX-5071,MX-6171,MX-5171,MX-6051, MX-5051,MX-6151,MX-5151]

NO.	PARTS CODE	PRICE RANK		DESCRIPTION	Inter-change	Reason for change	Effective time
		Ex.	Ja.				
1	NBRGM0968FCZZ	AC	DD	Bearing(φ6) 軸受			
2	XRESP50-06000	AA	DD	E ring(E5) Eリング			
3	LPINS0133FCZZ	AA	DD	Pin(φ2-10) 平行ピン			
4	NGERH2452FCZZ	AH	DX	Transfer reduction gear(81-70T) 転写減速ギア			
5	CFRM-1709FC01	BD	GN	Main drive motor fixing plate メイン駆動モーター取付板			
6	NBRGY0466FCZ1	AK	DX	Bearing(φ8-16) 軸受			
7	XRESP70-08000	AA	DD	E ring(E7) Eリング			
8	NGERH2449FCAZ	AG	DS	Transfer drive gear(78T) 転写駆動ギア			
9	CSFTZ3951DS53	AP	EQ	Transfer drive shaft 転写駆動シャフト			
10	CFRM-1710FC01	BA	FX	Main drive process fixing plate メイン駆動プロセス固定板			
11	XBPS730P06WS0	AA	DD	Screw(3×6) ビス			
12	NGERH2460FCZZ	AH	DX	Transfer reduction gear(72-40T) 転写減速ギア			
13	NGERH2448FCZZ	AN	EG	Drum drive gear(165T) ドラム駆動ギア			
14	MSPRC4248FCZZ	AC	DD	DR earth spring DRアーススプリング			
15	NSFTZ3560FCZZ	AD	DJ	DR earth shaft DRアースシャフト			
16	NGERH2459FCZZ	AD	DJ	DV drive gear DV駆動ギア			
17	NSFTZ3950FCZZ	AF	DS	DV drive shaft DV駆動シャフト			
18	NGERH2488FCZZ	AD	DJ	DV idle gear pulley(83-28T) DVアイドルギアプーリー			
19	NGERH2487FCZZ	AH	DX	Transfer reduction gear(107-79T) 転写減速ギア			
21	NSFTZ3952FCZZ	AF	DS	Transfer separate idle shaft 1 転写離接アイドルシャフト 1			
22	NSFTZ3968FCZZ	AE	DS	Transfer separate idle shaft 転写離接アイドルシャフト			
23	CSFTZ3954DS51	AL	EB	Transfer separate drive shaft 転写離接駆動シャフト			
25	NGERH2453FCZZ	AE	DJ	DV idle gear(82T) DVアイドルギア			
26	NGERH2454FCZZ	AE	DJ	DV idle gear(83T) DVアイドルギア			
27	CSFTZ3956DS51	AL	EB	Transfer CL drive shaft 転写 CL 駆動シャフト			
28	NGERH2457FCZZ	AD	DJ	Transfer CL drive pulley(34T) 転写 CL 駆動プーリー			
29	NBLTH0667FCZZ	AG	DS	Belt(50S3M246) ベルト			

**【R13】**

メイン駆動ユニット 2(Main drive unit 2) [MX-6071,MX-5071,MX-6171,MX-5171,MX-6051, MX-5051,MX-6151,MX-5151]

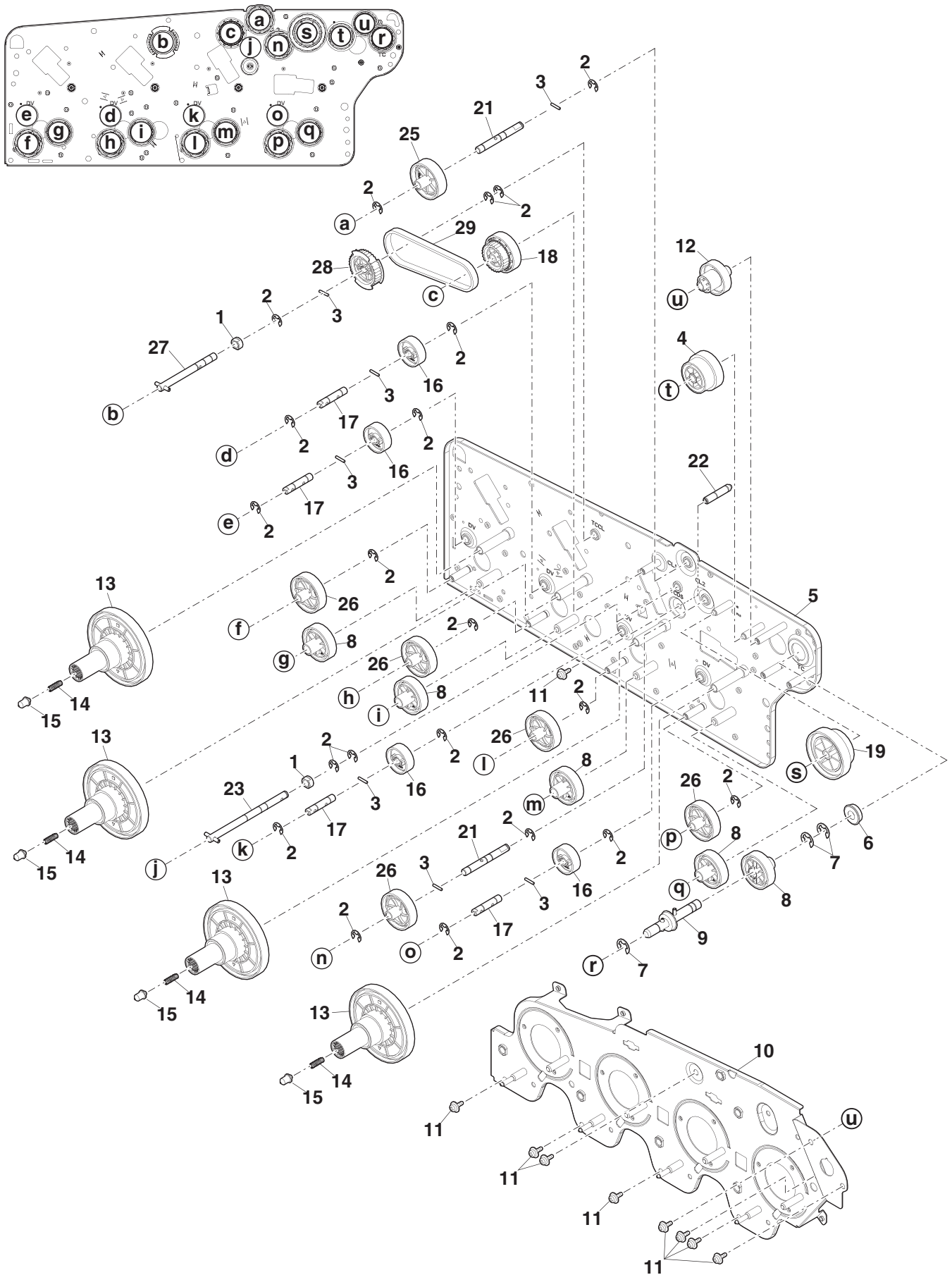

**【R60】**

**トナーモーターユニット (Toner motor unit)**

NO.	PARTS CODE	PRICE RANK		DESCRIPTION	Inter-change	Reason for change	Effective time
		Ex.	Ja.				
1	XEBS730P08000	AC	DD	Screw(3×8)	ビス		
2	RMÖTS1078FCPZ	AY	FQ	Motor	モーター		
3	MSPRC4556FCZZ	AC	DD	Toner motor earth spring	トナーモーターアーススプリング		
4	XEBS740P10000	AA	DD	Screw(4×10)	ビス		
5	XRESP30-06000	AA	DD	E ring(E3)	Eリング		
6	PCÖVP2701FCZ1	AG	DX	Toner motor cover A	トナーモーターカバー A		
7	NGERH2467FCZZ	AC	DD	Toner screw gear	トナースクリューギア		
8	MSPRC4555FCZZ	AC	DD	Toner coupling spring	トナーカップリングスプリング		
9	NCPL-0140FCZ1	AS	EZ	Toner screw coupling	トナースクリューカップリング		
10	NGERH2466FCAZ	AD	DJ	Toner reduction gear	トナー減速ギア		
11	NGERH1929FCZZ	AC	DJ	Toner gear A	トナーギア A		
12	NGERH1931FCZZ	AC	DJ	Toner output gear	トナー出力ギア		
13	NCPL-0116FCZ1	AD	DD	Toner coupling	トナーカップリング		
14	NGERH2468FCZ1	AC	DD	Eject gear	イジェクトギア		
15	MSPRD4568FCZZ	AD	DJ	Eject limiter spring	イジェクトリミッタスプリング		
	MSPRD4568FCZ1	AD	DJ	Eject limiter spring	イジェクトリミッタスプリング	3	Improve performance 19/Jan RC
16	NSFTZ3964FCZ1	AD	DJ	Eject shaft	イジェクトシャフト		
17	NGERH1932FCZZ	AC	DJ	Toner gear C	トナーギア C		
18	PCÖVP2702FCZ1	AG	DX	Toner motor cover B	トナーモーターカバー B		
19	VHP SG2A241+-1	AG	DX	Photo sensor(SG2A241)	フォトセンサー		
20	MARMP0548FCZZ	AD	DJ	Eject arm	イジェクトアーム		
21	PCÖVP2703FCZZ	AD	DJ	Eject cover	イジェクトカバー		
22	MSPRD4557FCZZ	AC	DD	Eject spring	イジェクトスプリング		
23	MCAMP0166FCZZ	AC	DD	Eject cam	イジェクトカム		
24	CMÖTV1073FCE2	AT	EZ	Middle HP motor unit	中間 HP モーターユニット		
25	LPLTM9027FCZZ	AD	DD	Motor fixing plate	モーター取付板		
26	LX-BZ1315FCZZ	AB	DJ	Screw(2.6×2.5)	ビス		
27	NGERW1445FCZ5	AC	DJ	Worm gear	ウォームギア		
28	NGERH2469FCZZ	AD	DJ	HP reduction gear	HP 減速ギア		
29	NGERH2470FCZZ	AD	DJ	HP joint gear	HP ショイントギア		
30	LSTPP0435FCZZ	AC	DD	Gear stopper	ギアストッパ		
	(Unit)						
901	CCÖVP2701DS55	BB	GD	Toner motor unit	トナーモーターユニット		
	CCÖVP2701DS56	BD	GN	Toner motor unit	トナーモーターユニット		

**Matrix**

No.901	トナーモーターユニット (Toner motor unit)																								
PARTS CODE	MX-6071	MX-5071	MX-6171	MX-5171	MX-6051	MX-5051	MX-6151	MX-5151	MX-4071	MX-4061	MX-3571	MX-3561	MX-3071	MX-3061	MX-4171	MX-3661	MX-3161	MX-2661	MX-4051	MX-3551	MX-3051	MX-2651	MX-4151	MX-3631	MX-2631
CCÖVP2701DS55	1st Lot																								
CCÖVP2701DS56	1st Lot																								

# 【R60】

## トナーモーターユニット (Toner motor unit)

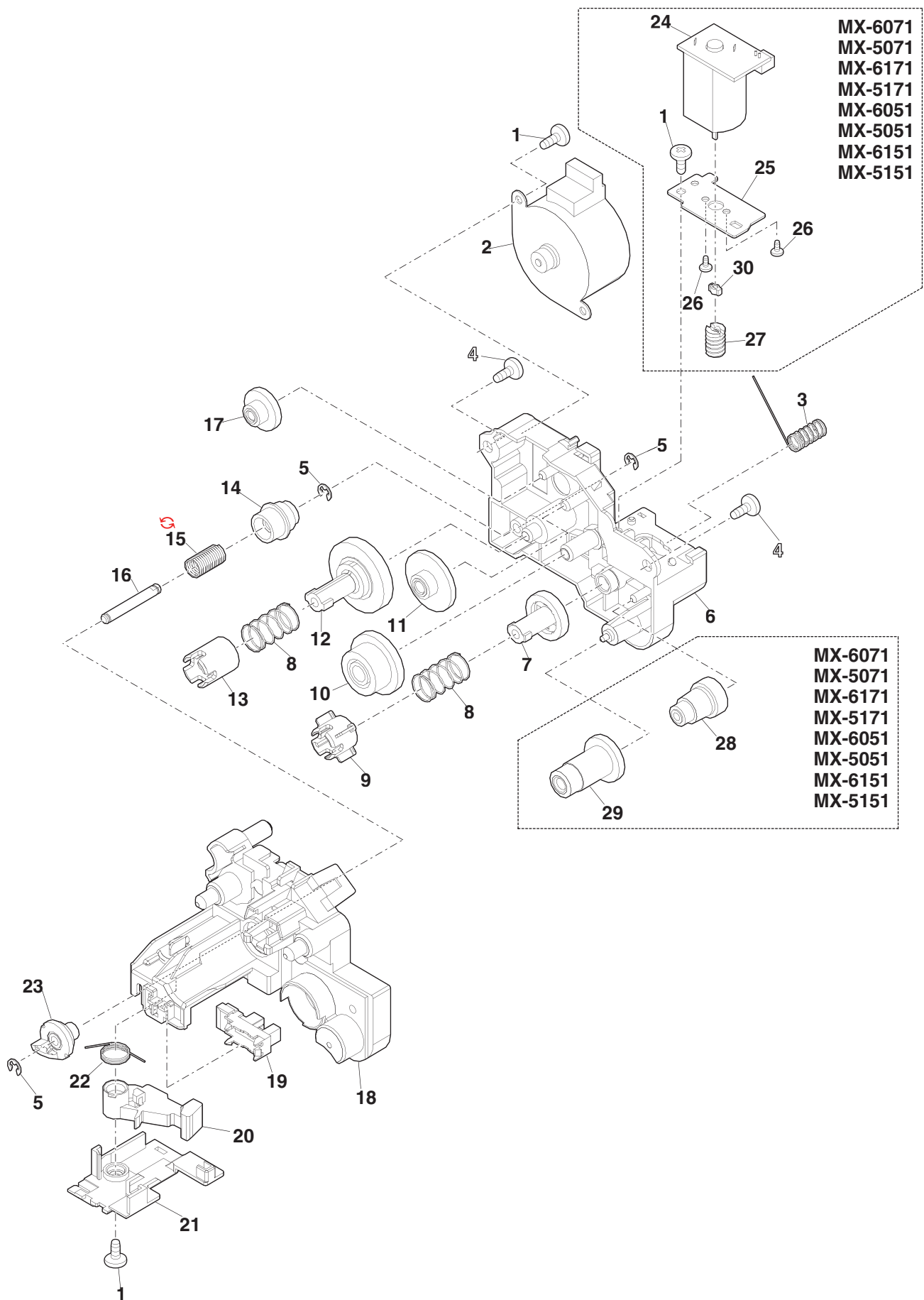

【S20】

搬送駆動ユニット1 (Transport drive unit 1) [MX-4071, MX-3571, MX-3071, MX-4171, MX-4061, MX-3561, MX-3061, MX-3661, MX-3161, MX-2661, MX-4051, MX-3551, MX-3051, MX-2651, MX-4151, MX-3631, MX-2631]

NO.	PARTS CODE	PRICE RANK		DESCRIPTION	Inter-change	Reason for change	Effective time
		Ex.	Ja.				
1	RMÖTP1098FCPZ	BF	GN	Motor	モーター		
2	XHBS730P06000	AC	DD	Screw(3×6)	ビス		
3	XEBS740P10000	AA	DD	Screw(4×10)	ビス		
4	NCPL-0035QSZ1	AH	DX	Lift coupling	リフトカップ° リンク°		
5	MSPRC2907FCZ1	AC	DJ	Lift up spring	リフトアップ° スプリング°		
6	CCÖVP2646DS54	AY	FQ	Lift up unit	リフトアップ° ユニット		
7	XHBS730P35000	AK	DX	Screw(3×35)	ビス		
8	RMÖTP1045FCP1	BF	GN	Motor	モーター		
9	PCLC-0402FCZZ	AT	EZ	Clutch(3.5Kg)	クラッチ		
10	XRESP40-06000	AA	DD	E ring(E4)	E リンク°		
11	NGERH2420FCZZ	AE	DJ	Gear(31T)	ギア		
12	NGERH1536FCZZ	AC	DJ	Idle gear(18T)	アイドルギア		
13	LHLDZ2514FCAZ	AH	DX	Clutch holder	クラッチホルダー		
	(Unit)						
901	CPLTM8993DS57	BW	RJ	Transport drive unit	搬送駆動ユニット		



**【S20】**

搬送駆動ユニット1(Transport drive unit 1) [MX-4071,MX-3571,MX-3071,MX-4171,MX-4061,MX-3561, MX-3061,MX-3661,MX-3161,MX-2661,MX-4051,MX-3551,MX-3051,MX-2651,MX-4151,MX-3631,MX-2631]

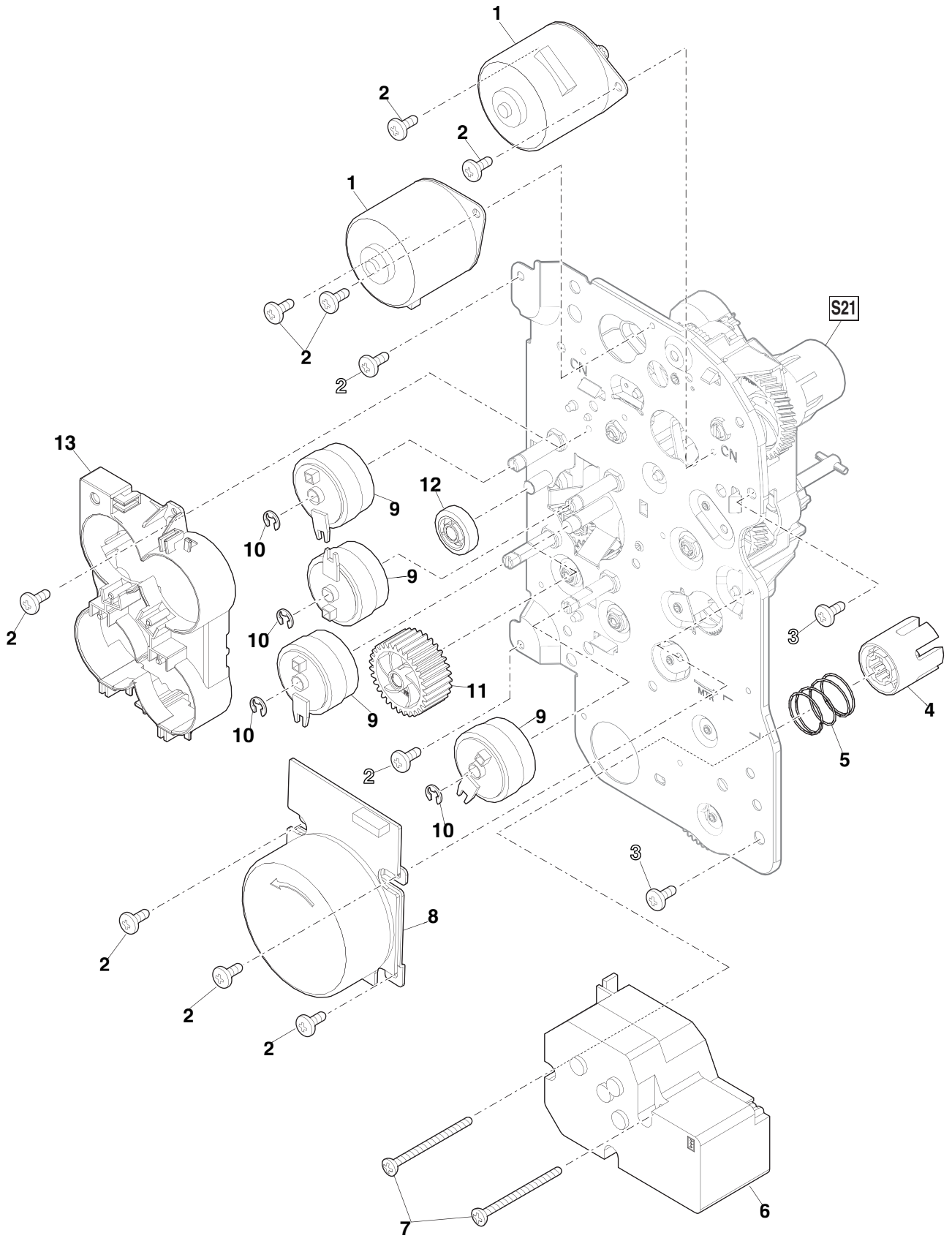

【S21】

搬送駆動ユニット2(Transport drive unit 2) [MX-4071,MX-3571,MX-3071,MX-4171,MX-4061,MX-3561, MX-3061,MX-3661,MX-3161,MX-2661,MX-4051,MX-3551,MX-3051,MX-2651,MX-4151,MX-3631,MX-2631]

NO.	PARTS CODE	PRICE RANK		DESCRIPTION	Inter-change	Reason for change	Effective time
		Ex.	Ja.				
1	NBRGM0968FCZZ	AC	DD	Bearing(φ6) 軸受			
2	XRESP40-06000	AA	DD	E ring(E4) Eリング			
3	CPLTM8993FC01	AY	FQ	Transport drive plate 搬送駆動プレート			
4	NGERH2417FCZZ	AD	DJ	Gear(38T) ギア			
5	CSFTZ3921DS51	AN	EG	PS drive shaft PS 駆動軸			
6	NPLYZ0581FCZZ	AD	DJ	PS gear pulley PS ギアプーリー			
7	NBLTH0463FCZZ	AD	DJ	2nd drive pulley belt 2次駆動プーリーベルト			
8	NPLYZ0582FCZZ	AE	DJ	PS front gear pulley PS 前ギアプーリー			
9	NPLYZ0524FCZZ	AE	DJ	Pulley(S2M) プーリー			
10	NBLTH0644FCZZ	AG	DX	Belt(40 S2M 104) ベルト			
11	CSFTZ3928DS51	AN	EG	Manual paper feed drive shaft B 手差し駆動軸 B			
12	CSFTZ3925DS51	AM	EG	Manual paper feed idle drive shaft 手差しアイドル駆動軸			
13	NGERH2421FCZZ	AD	DJ	Gear(17T) ギア			
14	NGERH2510FCZZ	AM	EG	One way gear(35T) ワンウェイギア			
15	CSFTZ3922DS51	AN	EG	PS front drive shaft PS 前駆動軸			
16	NGERH2429FCZZ	AD	DJ	Gear(27-49T) ギア			
17	NGERH2419FCZZ	AD	DJ	Idle gear(62T) アイドルギア			
18	NGERH2424FCZZ	AD	DJ	Gear(18T) ギア			
19	CSFTZ3926DS51	AN	EG	Transport drive shaft A unit 搬送駆動軸 A ユニット			
20	NGERH2497FCZZ	AD	DJ	2CS gear(48T) 2CS ギア			
21	NGERH2425FCZZ	AD	DJ	Gear(52T) ギア			
22	NGERH2430FCZZ	AD	DJ	2CS gear(27-49T) 2CS ギア			
23	CSFTZ3927DS51	AL	EB	Manual paper feed drive shaft A 手差し駆動軸 A			
24	CSFTZ3923DS51	AL	EB	Paper feed idle drive shaft 給紙アイドル駆動軸			
25	NGERH2422FCZZ	AD	DJ	Gear(20T) ギア			
26	CSFTZ3924DS51	AM	EG	Paper feed drive shaft 給紙駆動軸			
27	NGERH2423FCZZ	AC	DD	Gear(16T) ギア			
28	LHLDZ2513FCZ2	AP	EQ	Transport drive holder 搬送駆動ホルダー			
29	XHBS730P06000	AC	DD	Screw(3×6) ビス			
30	NGERH2426FCZZ	AD	DJ	Joint gear(17T) 連結ギア			
31	NGERH2427FCZZ	AC	DD	Joint gear(20T) 連結ギア			
32	NSFTZ3990FCZZ	AD	DJ	MF drive joint shaft MF 駆動連結軸			
33	MSPRD4525FCZZ	AC	DD	Joint arm spring 連結アームスプリング			
34	MARMP0536FCZ1	AD	DJ	Manual paper feed rear joint arm 手差し後連結アーム			

**【S21】**

搬送駆動ユニット 2 (Transport drive unit 2) [MX-4071, MX-3571, MX-3071, MX-4171, MX-4061, MX-3561, MX-3061, MX-3661, MX-3161, MX-2661, MX-4051, MX-3551, MX-3051, MX-2651, MX-4151, MX-3631, MX-2631]

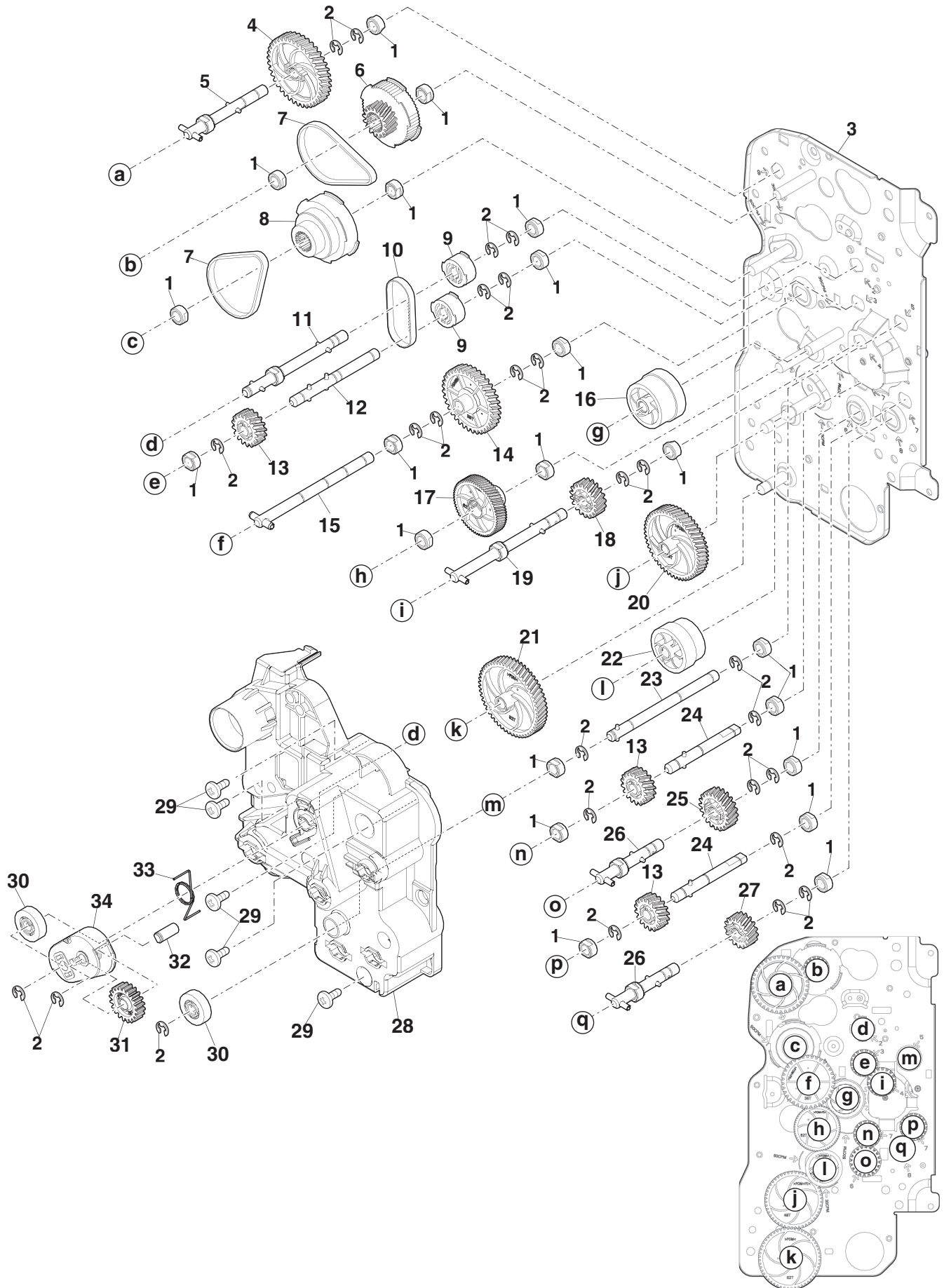

【S22】

搬送駆動ユニット1(Transport drive unit 1) [MX-6071,MX-5071,MX-6171,MX-5171, MX-6051,MX-5051,MX-6151,MX-5151]

NO.	PARTS CODE	PRICE RANK		DESCRIPTION	Inter-change	Reason for change	Effective time
		Ex.	Ja.				
1	RMÖTP1076FCPZ	BF	GN	Motor	モーター		
2	XHBS730P06000	AC	DD	Screw(3×6)	ビス		
3	XEBS740P10000	AA	DD	Screw(4×10)	ビス		
4	NCPL-0035QSZ1	AH	DX	Lift coupling	リフトカップリング		
5	MSPRC2907FCZ1	AC	DJ	Lift up spring	リフトアップスプリング		
6	CCÖVP2646DS54	AY	FQ	Lift up unit	リフトアップユニット		
7	XHBS730P35000	AK	DX	Screw(3×35)	ビス		
8	RMÖTP1045FCP1	BF	GN	Motor	モーター		
9	PCLC-0402FCZZ	AT	EZ	Clutch(3.5Kg)	クラッチ		
10	XRESP40-06000	AA	DD	E ring(E4)	Eリング		
11	NGERH2420FCZZ	AE	DJ	Gear(31T)	ギア		
12	NGERH1536FCZZ	AC	DJ	Idle gear(18T)	アイドルギア		
13	LHLDZ2514FCAZ	AH	DX	Clutch holder	クラッチホルダー		
	(Unit)						
901	CPLTM8993DS58	BW	RJ	Transport drive unit	搬送駆動ユニット		

【S22】

搬送駆動ユニット 1(Transport drive unit 1) [MX-6071,MX-5071,MX-6171,MX-5171, MX-6051,MX-5051,MX-6151,MX-5151]

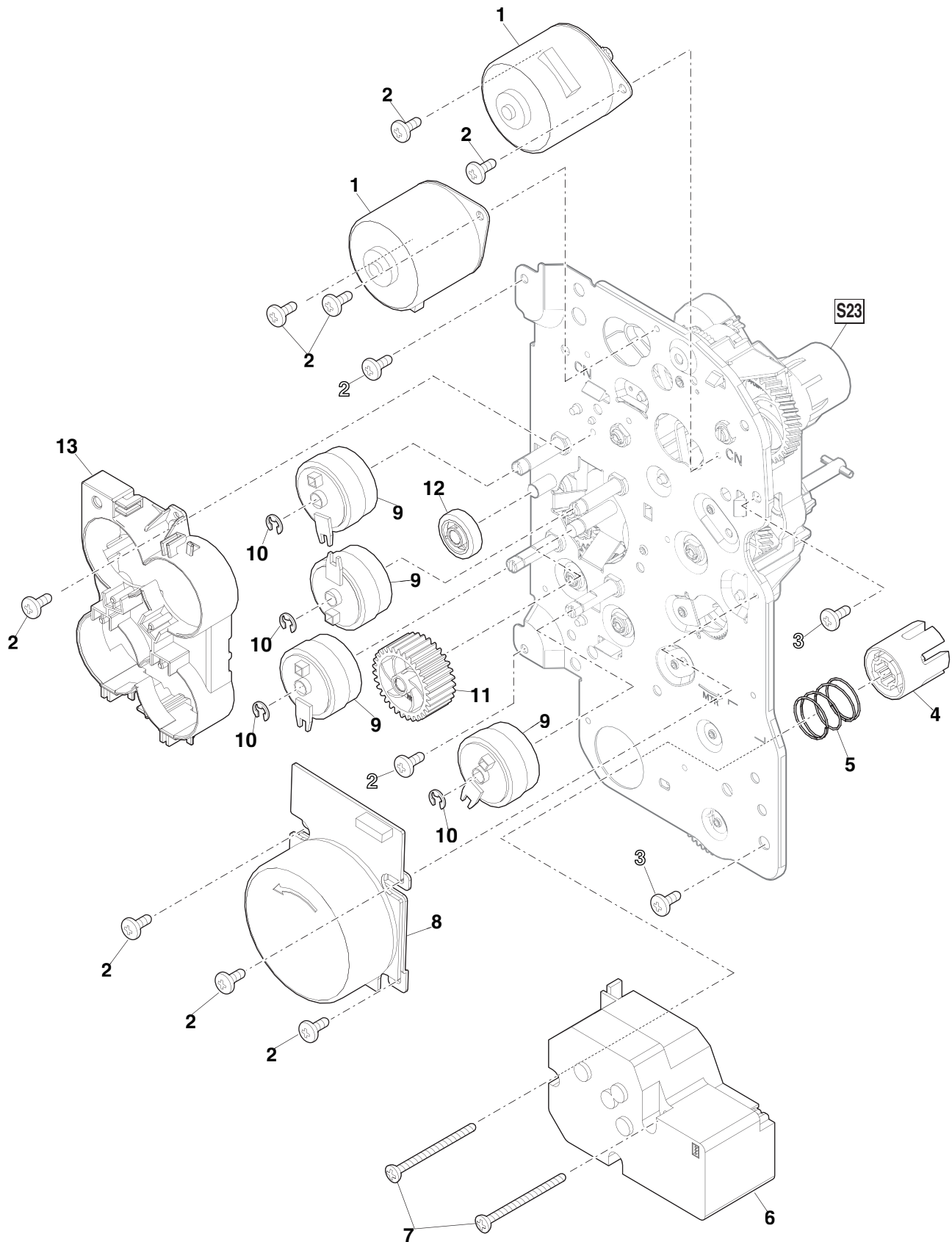

【S23】

搬送駆動ユニット 2 (Transport drive unit 2) [MX-6071, MX-5071, MX-6171, MX-5171, MX-6051, MX-5051, MX-6151, MX-5151]

NO.	PARTS CODE	PRICE RANK		DESCRIPTION	Inter-change	Reason for change	Effective time
		Ex.	Ja.				
1	NBRGM0968FCZZ	AC	DD	Bearing(φ6)			
2	XRESP40-06000	AA	DD	E ring(E4)			
3	CPLTM8993FC02	AY	FQ	Transport drive plate			
4	NGERH2417FCZZ	AD	DJ	Gear(38T)			
5	CSFTZ3921DS51	AN	EG	PS drive shaft			
6	NPLYZ0581FCZZ	AD	DJ	PS gear pulley			
7	NBLTH0463FCZZ	AD	DJ	2nd drive pulley belt			
8	NGERH2431FCZZ	AD	DJ	Gear(27-49T)			
9	NPLYZ0524FCZZ	AE	DJ	Pulley(S2M)			
10	NBLTH0644FCZZ	AG	DX	Belt(40 S2M 104)			
11	CSFTZ3928DS51	AN	EG	Manual paper feed drive shaft B			
12	CSFTZ3925DS51	AM	EG	Manual paper feed idle drive shaft			
13	NGERH2421FCZZ	AD	DJ	Gear(17T)			
14	NGERH2510FCZZ	AM	EG	One way gear(35T)			
15	CSFTZ3922DS51	AN	EG	PS front drive shaft			
16	NGERH2432FCZZ	AD	DJ	Gear(27-33T)			
17	NGERH2419FCZZ	AD	DJ	Idle gear(62T)			
18	NGERH2424FCZZ	AD	DJ	Gear(18T)			
19	CSFTZ3926DS51	AN	EG	Transport drive shaft A unit			
20	NGERH2497FCZZ	AD	DJ	2CS gear(48T)			
21	NGERH2425FCZZ	AD	DJ	Gear(52T)			
22	NGERH2433FCZZ	AD	DJ	Gear(36-38T)			
23	CSFTZ3927DS51	AL	EB	Manual paper feed drive shaft A			
24	CSFTZ3923DS51	AL	EB	Paper feed idle drive shaft			
25	NGERH2422FCZZ	AD	DJ	Gear(20T)			
26	CSFTZ3924DS51	AM	EG	Paper feed drive shaft			
27	NGERH2423FCZZ	AC	DD	Gear(16T)			
28	LHLDZ2513FCZ2	AP	EQ	Transport drive holder			
29	XHBS730P06000	AC	DD	Screw(3×6)			
30	NGERH2426FCZZ	AD	DJ	Joint gear(17T)			
31	NGERH2427FCZZ	AC	DD	Joint gear(20T)			
32	NSFTZ3990FCZZ	AD	DJ	MF drive joint shaft			
33	MSPRD4525FCZZ	AC	DD	Joint arm spring			
34	MARMP0536FCZ1	AD	DJ	Manual paper feed rear joint arm			

**【S23】**

搬送駆動ユニット 2 (Transport drive unit 2) [MX-6071, MX-5071, MX-6171, MX-5171, MX-6051, MX-5051, MX-6151, MX-5151]

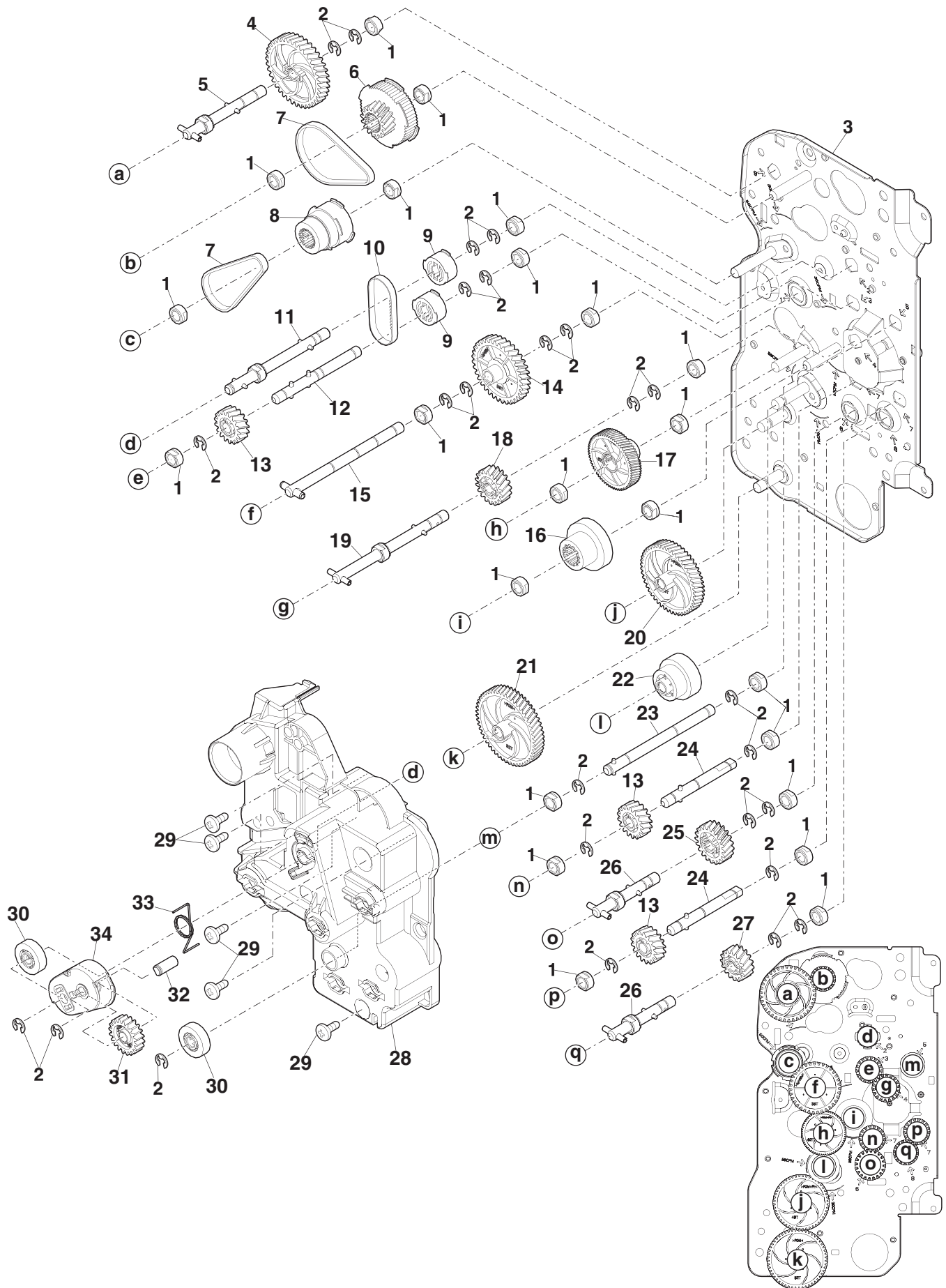

【T10】

排紙駆動 (Delivery drive)

NO.	PARTS CODE	PRICE RANK		DESCRIPTION	Inter-change	Reason for change	Effective time
		Ex.	Ja.				
1	XEBS740P10000	AA	DD	Screw(4×10) ヒス			
2	XHBS730P06000	AC	DD	Screw(3×6) ヒス			
3	RMÖTP1076FCPZ	BF	GN	Motor モーター			
♣	RMÖTP1098FCPZ	BF	GN	Motor モーター			
4	CPLTM9044FC02	AQ	EQ	Delivery drive plate 排紙駆動プレート			
5	NBRGM0968FCZZ	AC	DD	Bearing(φ6) 軸受			
6	NBLTH0649FCZZ	AG	DX	Belt(40 S2M 170) ヘルム			
7	NGERH2482FCZ1	AE	DJ	Gear ギア			
8	XRESP40-06000	AA	DD	E ring(E4) Eリング			
9	NBLTH0579FCZZ	AF	DS	Belt(40 S2M 140) ヘルム			
10	NGERH2483FCZZ	AD	DJ	Gear(17/38T) ギア			

Matrix

No.3	モーター (Motor)																								
PARTS CODE	MX-6071	MX-5071	MX-6171	MX-5171	MX-6051	MX-5051	MX-6151	MX-5151	MX-4071	MX-4061	MX-3571	MX-3561	MX-3071	MX-3061	MX-4171	MX-3661	MX-3161	MX-2661	MX-4051	MX-3551	MX-3051	MX-2651	MX-4151	MX-3631	MX-2631
RMÖTP1076FCPZ	1st Lot																								
RMÖTP1098FCPZ									1st Lot																



**【T10】**

**排紙驅動 (Delivery drive)**

MX-4071, MX-4061, MX-3571  
MX-3561, MX-3071, MX-3061  
MX-4171, MX-3661, MX-3161  
MX-2661, MX-4051, MX-3551  
MX-3051, MX-2651, MX-4151  
MX-3631, MX-2631

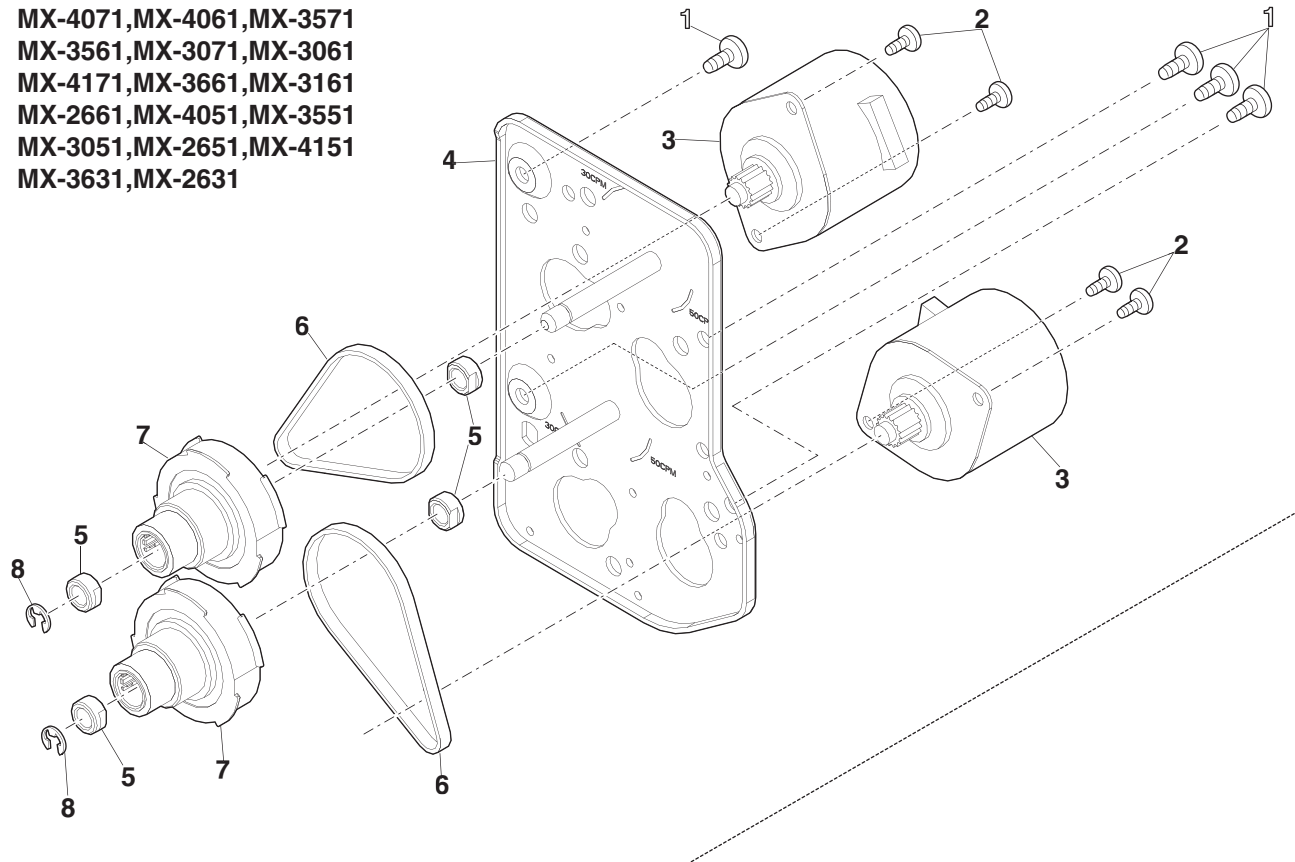

MX-6071, MX-5071  
MX-6171, MX-5171  
MX-6051, MX-5051  
MX-6151, MX-5151

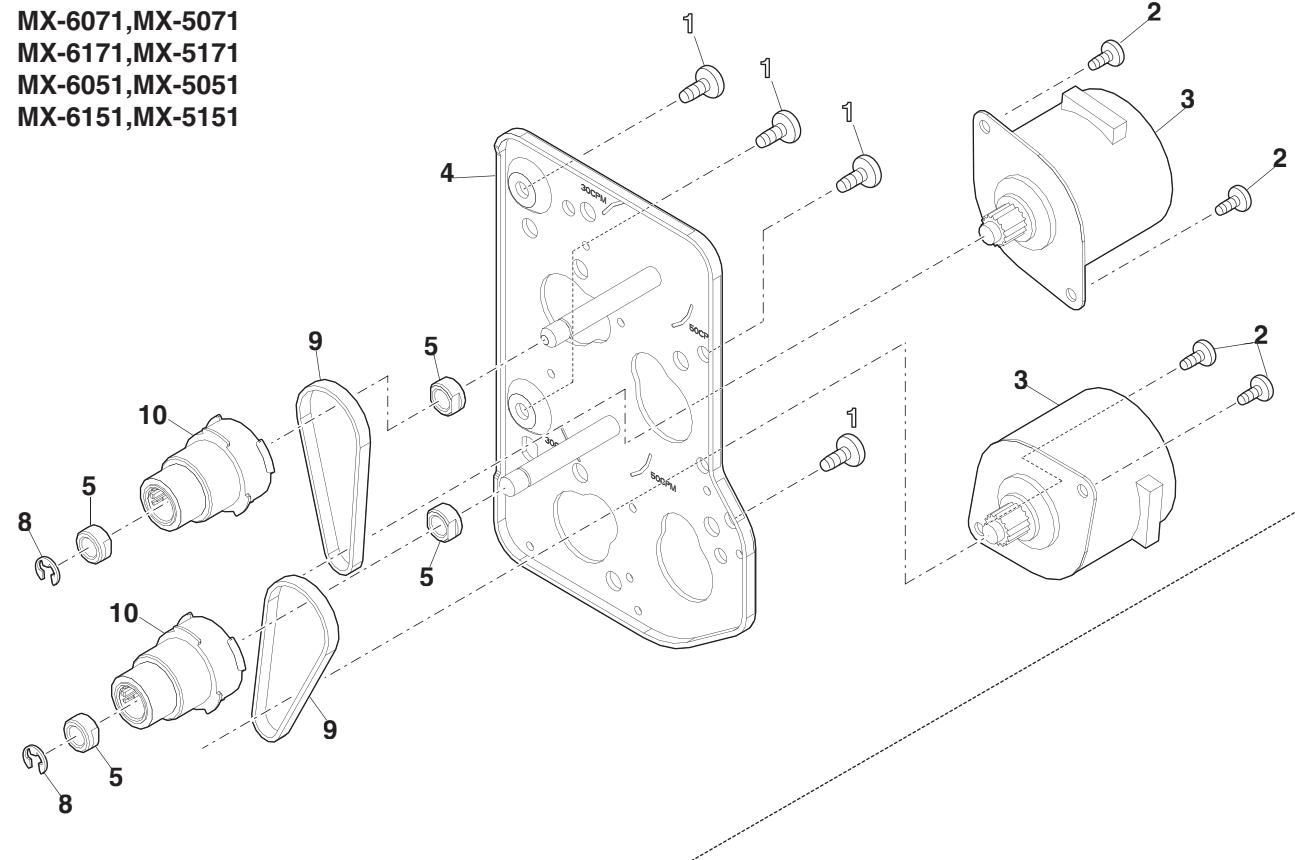

## 【T20】

## 定着駆動 (Fusing drive)

NO.	PARTS CODE	PRICE RANK		DESCRIPTION	Inter-change	Reason for change	Effective time
		Ex.	Ja.				
1	XEBS740P10000	AA	DD	Screw(4×10)	ビス		
2	XHBS730P06000	AC	DD	Screw(3×6)	ビス		
5	NBRGM0968FCZZ	AC	DD	Bearing(φ6)	軸受		
8	XRESP40-06000	AA	DD	E ring(E4)	Eリング		
9	RMÖTS1077FCPZ	AY	FQ	Motor	モーター		
10	RMÖTP1045FCP1	BF	GN	Motor	モーター		
11	CPLTM9043FC03	AX	FG	Fusing drive plate	定着駆動プレート		
12	NGERH2480FCZZ	AL	EB	Pressure release idle gear(36T)	圧解除アイドルギア		
13	NGERH2481FCZZ	AQ	EQ	Pressure release gear(22T)	圧解除ギア		
14	NPLYZ0054QSZZ	AC	DD	Pulley(25P)	プーリー		
15	NBLTH0648FCZZ	AH	DX	Belt(40 S2M 208)	ベルト		
16	NGERH2126FCBZ	AH	DX	Gear(16T/35T)	ギア		
17	NGERH2479FCZZ	AD	DJ	Fusing rear roller gear(18T)	定着後ローラーギア		
18	NGERH2407FCZZ	AD	DJ	Gear(27T)	ギア		
19	NGERH2478FCZZ	AR	EQ	Fusing drive helical gear(24T)	定着駆動斜歯ギア		
20	NGERH2502FCZZ	AE	DJ	Gear(58T)	ギア		
21	CSFTZ3965DS52	AL	EB	Fusing front joint shaft	定着前連結軸		
22	NGERH2520FCZZ	AN	EQ	Fusing drive one way gear(24T)	定着駆動ワンウェイギア		
23	NGERH2500FCZZ	AE	DJ	JAM release handle gear	JAM 解除ハンドルギア		
24	NGERH1621FCZZ	AC	DJ	Gear(23T)	ギア		
25	PCLC-0402FCZZ	AT	EZ	Clutch(3.5Kg)	クラッチ		
26	CSFTZ3961DS51	AL	EB	2nd transfer separate joint shaft	2次転写離接連結シャフト		
27	NPLYZ0592FCZZ	AC	DD	Pulley(31T)	プーリー		

【T20】

定着駆動 (Fusing drive)

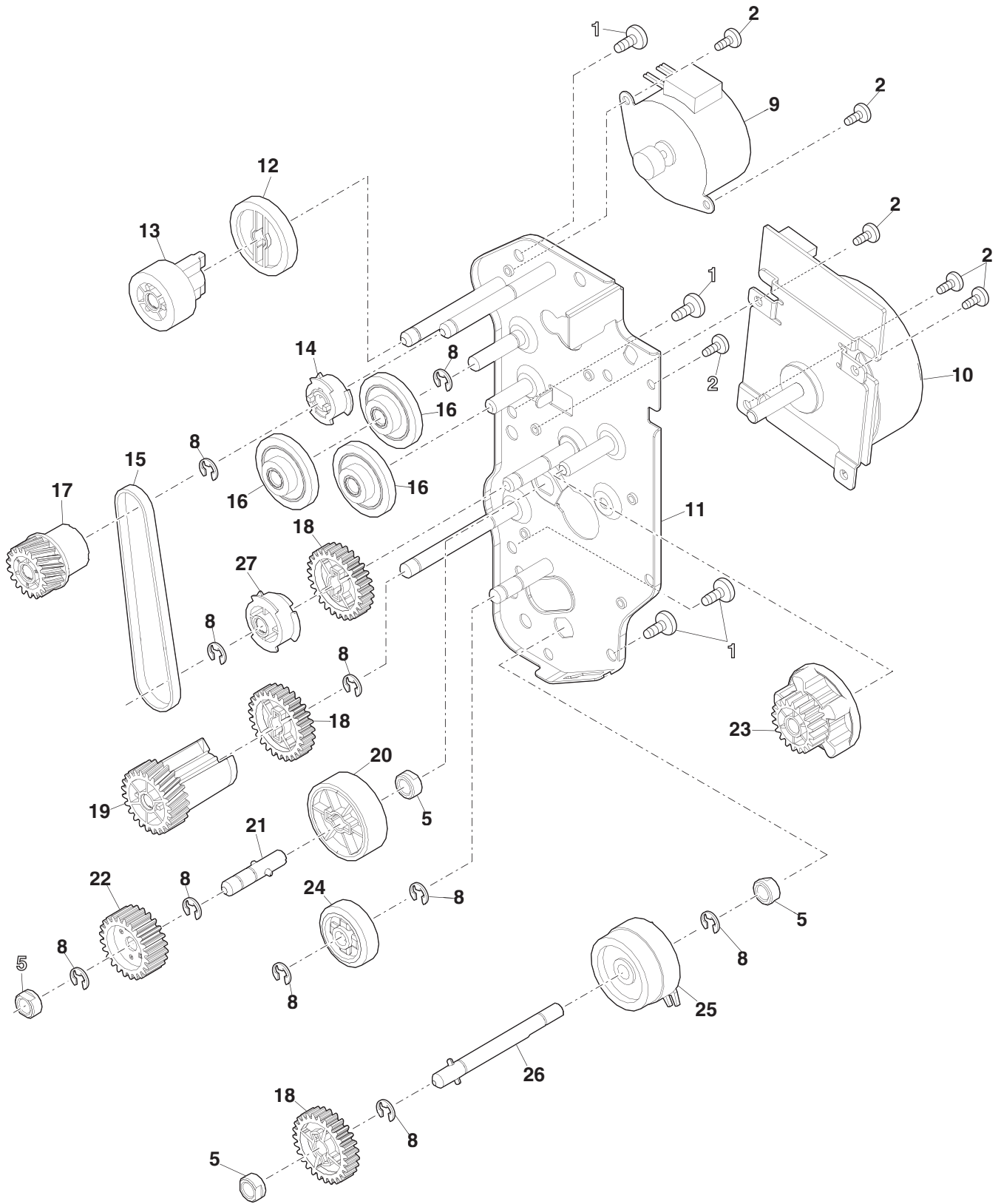

【V10】

MC 電極 (MC electrode)

NO.	PARTS CODE	PRICE RANK		DESCRIPTION	Inter-change	Reason for change	Effective time
		Ex.	Ja.				
1	MSPRC4560FCZZ	AF	DS	DV contact spring(BK) DV 接点スプリング			
2	CPWBF2188FCE2	AP	EQ	DL PWB DL 基板			
3	LHLDZ2541FCZ1	AU	EZ	MC electrode plate holder MC 電極ホルダー			
4	MSPRC4559FCZZ	AG	DX	DV contact spring(CL) DV 接点スプリング			
5	XEBS740P10000	AA	DD	Screw(4×10) ビス			
6	LPLTM8062FCZZ	AD	DJ	M3 plate M3 プレート			
7	VHPSG2A241+-1	AG	DX	Photo sensor(SG2A241) フォトセンサー			
8	LHLDZ2542FCZ2	AF	DS	MC motor holder MC モーターホルダー			
9	CMÖTV1080DS51	AV	FG	Charger cleaner motor チャージャークリーナーモーター			
10	XBPS720P03000	AA	DD	Screw(2×3) ビス			
11	NCPL-0141FCZZ	AF	DS	MC drive coupling MC 駆動カップリング			
12	XEBS740P40000	AC	DD	Screw(4×40) ビス			
13	NFANS0130FCPZ	BA	FX	Fan ファン			
14	PSHEP6334FCZZ	AB	DD	Resist sensor sheet B レジスタセンサーシート B			

**[v10]**

**MC 電極 (MC electrode)**

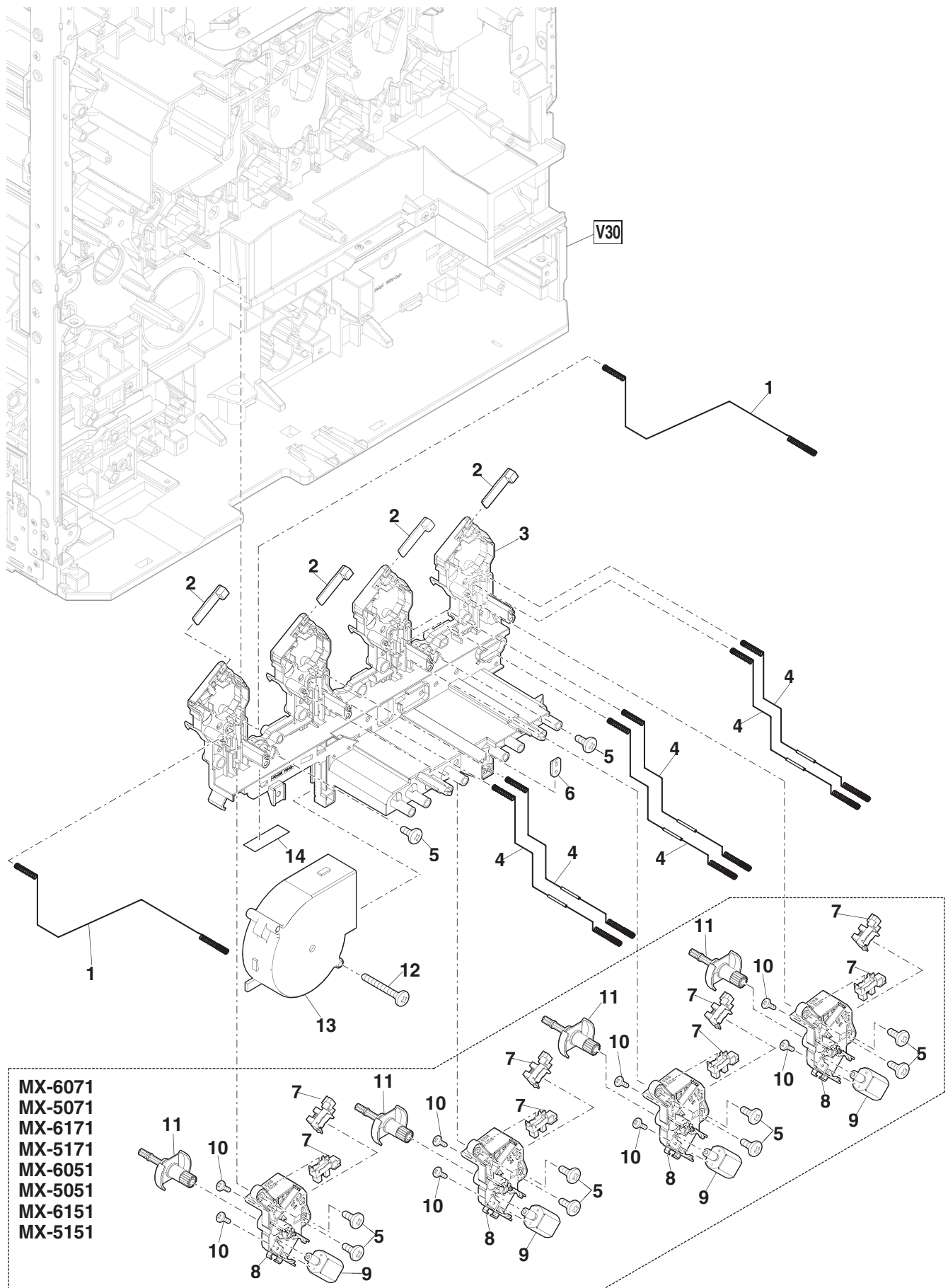

【V20】

基板部 1(PWB section 1)

NO.	PARTS CODE	PRICE RANK		DESCRIPTION	Inter-change	Reason for change	Effective time	
		Ex.	Ja.					
1	LPLTM9058FCZZ	AN	EG	FAX PWB fixing plate FAX 基板取付板				
2	XEBS740P10000	AA	DD	Screw(4x10) ビス				
3	CPWBX2237FCG1	CA	TX	FAX PWB FAX 基板				
5	XHBS730P06000	AC	DD	Screw(3x6) ビス				
6	LX-BZ0088QSPZ	AA	DD	Screw(3x6) ビス				
7	PCOVP2696FCA4	AW	FG	MC PWB fixing cover MC 基板取付カバー				
♣	PCOVP2696FCZ4	AW	FG	MC PWB fixing cover MC 基板取付カバー				
8	LPLTM8062FCZZ	AD	DJ	M3 plate M3 プレート				
9	XHBS730P08000	AB	DD	Screw(3x8) ビス				
10	RDENU0179FCPZ	BV	NU	MC PWB MC 基板				
♣	RDENU0181FCPZ	BY	TF	MC PWB MC 基板				
11	LSUPP0140FCPZ	AC	DJ	Supporter 補助タ-				
△	12	CPWBF1935FCE6	AY	FQ	WH PWB WH 基板			
13	LPLTM9047FCZ2	AS	EQ	AC PWB fixing plate AC 基板取付板				
△	14	CPWBF2242FCE1	BB	GD	AC PWB AC 基板			
△		CPWBF2243FCE1	BB	GD	AC PWB AC 基板			
△		♣	CPWBF2244FCE3	BC	GJ	AC PWB AC 基板		
△		CPWBF2242FCE3	BC	GD	AC PWB AC 基板			
△		CPWBF2243FCE3	BC	GD	AC PWB AC 基板			
△		CPWBF2244FCE4	BC	GD	AC PWB AC 基板			
△		15	CPWBF2240FCE5	BM	HR	HL PWB HL 基板		
	CPWBF2240FCE6		BN	HV	HL PWB HL 基板			
	CPWBF2240FCE9		BL	HL	HL PWB HL 基板			
♣	CPWBF2240FCE7		BN	HZ	HL PWB HL 基板			
	CPWBF2240FCE8		BN	HZ	HL PWB HL 基板			
	CPWBF2240FCF1		BM	HV	HL PWB HL 基板			
16	XBPS730P08KS0	AB	DD	Screw(3x8KS) ビス				
17	LPLTM9046FCZZ	AS	EQ	PCU PWB fixing plate PCU 基板取付板				
18	VHi24A128iP-1	AG	DX	EEPROM(24AA128-I/P) EEPROM				
19	♣	CPWBX2317DS61	BY	TF	PCU PWB PCU 基板			
	CPWBX2317DS62	BY	TF	PCU PWB PCU 基板				
	CPWBX2317DS63	BY	TF	PCU PWB PCU 基板				
	CPWBX2317DS64	BY	TF	PCU PWB PCU 基板				
	CPWBX2317DS65	BY	TF	PCU PWB PCU 基板				
	CPWBX2317DS66	BY	TF	PCU PWB PCU 基板				
	CPWBX2317DS67	BY	TF	PCU PWB PCU 基板				
	CPWBX2317DS68	BY	TF	PCU PWB PCU 基板				
	CPWBX2317DS69	BY	TF	PCU PWB PCU 基板				
	CPWBX2317DS6A	BY	TF	PCU PWB PCU 基板				
	CPWBX2317DS6B	BY	TF	PCU PWB PCU 基板				
	CPWBX2317DS6C	BY	TF	PCU PWB PCU 基板				
	CPWBX2317DS6E	BY	TF	PCU PWB PCU 基板				
	CPWBX2317DS6F	BY	TF	PCU PWB PCU 基板				
	CPWBX2317DS6G	BY	TF	PCU PWB PCU 基板				
	CPWBX2317DS6J	BY	TF	PCU PWB PCU 基板				
	CPWBX2317DS6L	BY	TF	PCU PWB PCU 基板				
	CPWBX2317DS6X	BY	TF	PCU PWB PCU 基板				
	CPWBX2317DS6Y	BY	TF	PCU PWB PCU 基板				
	CPWBX2317DS6D	BY	TF	PCU PWB PCU 基板				
CPWBX2317DS6H	BY	TF	PCU PWB PCU 基板					
CPWBX2330DS61	CA	TR	PCU PWB PCU 基板					
CPWBX2330DS62	CA	TR	PCU PWB PCU 基板					
CPWBX2330DS63	CA	TR	PCU PWB PCU 基板					
CPWBX2330DS64	CA	TR	PCU PWB PCU 基板					

基板部 1(PWB section 1)

NO.	PARTS CODE	PRICE RANK		DESCRIPTION	Inter-change	Reason for change	Effective time
		Ex.	Ja.				
19 ♣	CPWBX2330DS65	CA	TR	PCU PWB	PCU 基板		
	CPWBX2330DS66	CA	TR	PCU PWB	PCU 基板		
	CPWBX2330DS67	CA	TR	PCU PWB	PCU 基板		
	CPWBX2330DS68	CA	TR	PCU PWB	PCU 基板		
	CPWBX2330DS69	CA	TR	PCU PWB	PCU 基板		
	CPWBX2330DS6A	CA	TR	PCU PWB	PCU 基板		
	CPWBX2330DS6B	CA	TR	PCU PWB	PCU 基板		
	CPWBX2330DS6C	CA	TR	PCU PWB	PCU 基板		
21	DUNT-9328FCA2	AQ	EQ	Speaker	ｽﾎﾟｰｶｰ		
22	LPLTM9093FCZZ	AG	DS	Speaker fixing plate	ｽﾎﾟｰｶｰ取付板		
23	LX-BZ0342FCPZ	AB	DD	Step screw	段ﾋﾞｽ		
24	LPLTM9281FCZZ	AP	EQ	Speaker fixing plate	ｽﾎﾟｰｶｰ取付板		
25	RSPA00006FC8P	AW	FG	Speaker	ｽﾎﾟｰｶｰ		
26	NFANP0136FCPZ	AX	FG	Fan	ﾌｧﾝ		
27	XEBS740P25000	AC	DD	Screw(4x25)	ﾋﾞｽ		

Matrix

No.7	MC 基板取付加 <sup>o</sup> - (MC PWB fixing cover)	
PARTS CODE	Americas	Europe Australia Asia Japan
PCÖVP2696FCA4	1st Lot	
PCÖVP2696FCZ4		1st Lot

No.10	MC 基板 (MC PWB)	
PARTS CODE	MX-6071 MX-5071 MX-6171 MX-5171 MX-6051 MX-5051 MX-6151 MX-5151	MX-4071 MX-4061 MX-3571 MX-3561 MX-3071 MX-3061 MX-4171 MX-3661 MX-3161 MX-2661 MX-4051 MX-3551 MX-3051 MX-2651 MX-4151 MX-3631 MX-2631
RDENU0179FCPZ		1st Lot
RDENU0181FCPZ	1st Lot	

No.14	AC 基板 (AC PWB)			
PARTS CODE	MX-6071 MX-5071 MX-6171 MX-5171 MX-6051 MX-5051 MX-6151 MX-5151	MX-4071 MX-4061 MX-3571 MX-3561 MX-3071 MX-3061 MX-4171 MX-3661 MX-3161 MX-2661 MX-4051 MX-3551 MX-3051 MX-2651 MX-4151 MX-3631 MX-2631	Americas	Europe Australia Asia Japan
CPWBF2242FCE1				1st Lot
CPWBF2243FCE1				1st Lot
CPWBF2244FCE3				1st Lot
CPWBF2242FCE3			1st Lot	
CPWBF2243FCE3	1st Lot			
CPWBF2244FCE4		1st Lot		

基板部 1(PWB section 1)

No.15		HL 基板 (HL PWB)										
PARTS CODE	Americas		Europe Australia Asia		Japan		Americas		Europe Australia Asia		Japan	
	Americas	Europe	Americas	Europe	Americas	Europe	Americas	Europe	Americas	Europe	Americas	Europe
CPWBF2240FCE5												1st Lot
CPWBF2240FCE6										1st Lot		
CPWBF2240FCE7					1st Lot							
CPWBF2240FCE8			1st Lot									
CPWBF2240FCE9								1st Lot				
CPWBF2240FCF1	1st Lot											

No.19-1		PCU 基板 (PCU PWB)											
PARTS CODE	MX-6071		MX-5071		MX-6051			MX-5051		MX-6171	MX-5171	MX-6151	MX-5151
	Americas Australia Asia	Europe	Americas Australia Asia	Europe	Americas Australia Asia5 Asia6 Asia7	Europe	Americas Australia Asia	Europe	Japan	Japan	Japan	Japan	
CPWBX2330DS61	1st Lot												
CPWBX2330DS62			1st Lot										
CPWBX2330DS63					1st Lot								
CPWBX2330DS64							1st Lot						
CPWBX2330DS65		1st Lot											
CPWBX2330DS66				1st Lot									
CPWBX2330DS67						1st Lot							
CPWBX2330DS68								1st Lot					
CPWBX2330DS69									1st Lot				
CPWBX2330DS6A										1st Lot			
CPWBX2330DS6B											1st Lot		
CPWBX2330DS6C													1st Lot

No.19-2		PCU 基板 (PCU PWB)											
PARTS CODE	MX-4071 MX-4061		MX-3571 MX-3561		MX-3071 MX-3061		MX-4051		MX-3551		MX-3051		
	Americas Australia Asia	Europe	Americas Australia Asia	Europe	Americas Australia Asia	Europe	Americas Australia Asia	Europe	Americas Australia Asia	Europe	Americas Australia Asia	Europe	
CPWBX2317DS61	1st Lot												
CPWBX2317DS62			1st Lot										
CPWBX2317DS63					1st Lot								
CPWBX2317DS64							1st Lot						
CPWBX2317DS65								1st Lot					
CPWBX2317DS66											1st Lot		
CPWBX2317DS67		1st Lot											
CPWBX2317DS68				1st Lot									
CPWBX2317DS69						1st Lot							
CPWBX2317DS6A								1st Lot					
CPWBX2317DS6B										1st Lot			
CPWBX2317DS6C													1st Lot



【V20】

基板部 1(PWB section 1)

No.19-3	PCU 基板 (PCU PWB)								
PARTS CODE	MX-2651		MX-4171	MX-3661	MX-3161	MX-2661	MX-4151	MX-3631	MX-2631
	Americas Australia Asia	Europe	Japan	Japan	Japan	Japan	Japan	Japan	Japan
CPWBX2317DS6D			1st Lot						
CPWBX2317DS6E				1st Lot					
CPWBX2317DS6F					1st Lot				
CPWBX2317DS6G						1st Lot			
CPWBX2317DS6H							1st Lot		
CPWBX2317DS6J								1st Lot	
CPWBX2317DS6L									1st Lot
CPWBX2317DS6X	1st Lot								
CPWBX2317DS6Y		1st Lot							

【V20】

基板部 1(PWB section 1)

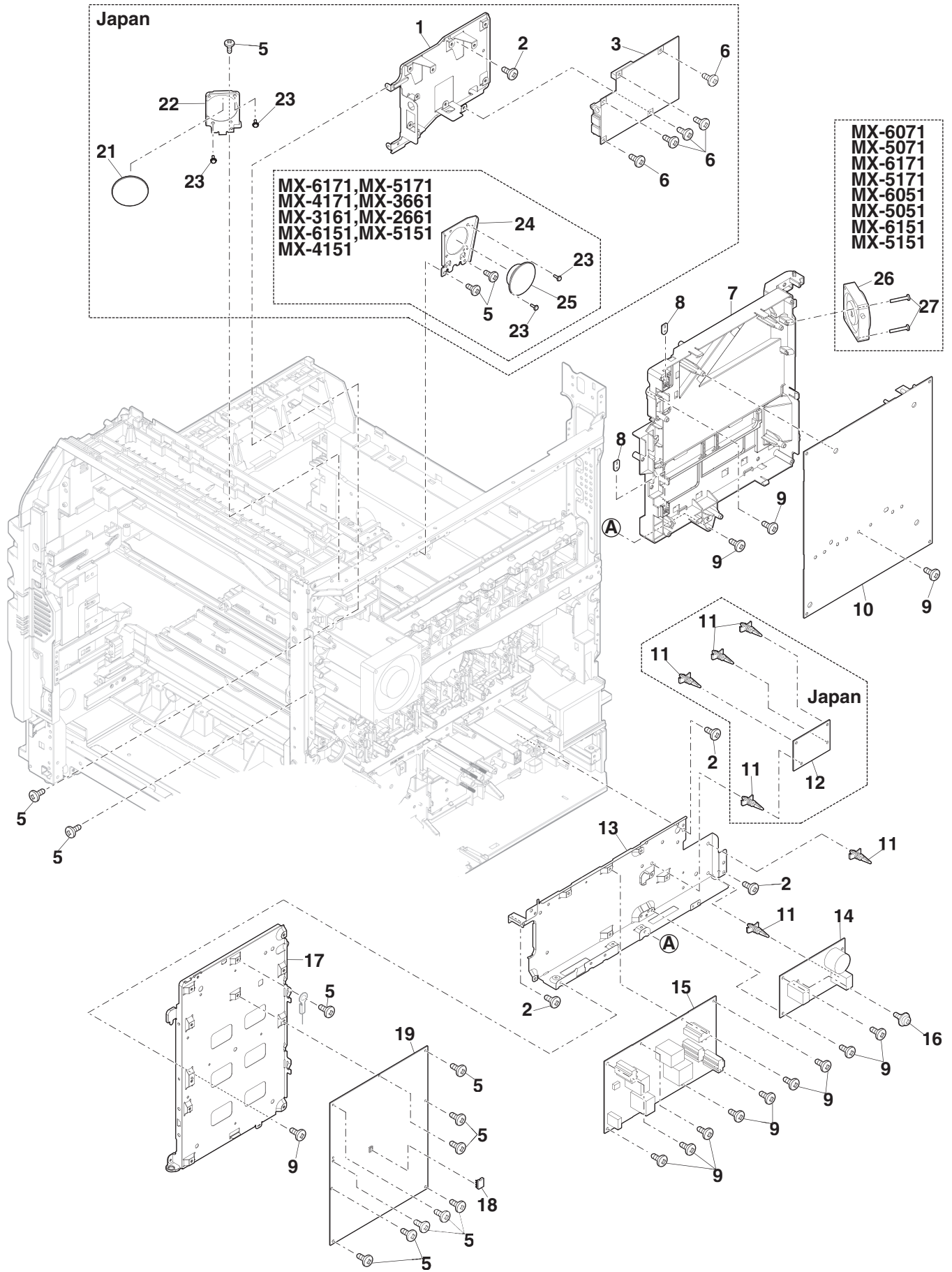

基板部 2(PWB section 2)

NO.	PARTS CODE	PRICE RANK		DESCRIPTION	Inter-change	Reason for change	Effective time
		Ex.	Ja.				
1	PSHEP6965FCZZ	AH	DX	Delivery rear sheet	排紙リシート		
2	LPLTM9045FCZZ	AU	EZ	DC PWB fixing plate	DC 基板取付板		
3	QEARP0392FCZZ	AH	DX	Delivery drive earth plate	排紙駆動アース板		
4	XHBS730P06000	AC	DD	Screw(3×6)	ビス		
5	NFANP0135FCP1	AW	FG	Fan	ファン		
6	XHBS730P30000	AB	DD	Screw(3×30)	ビス		
△	RDENC0173FCPZ	CA	TR	DC power supply unit	DC 電源ユニット		
△	RDENU0180FCPZ	BS	MW	TC PWB	TC 基板		
9	RDTCH0252FCZZ	AU	EZ	Temperature-humidity sensor	温湿度センサー		
10	XEBS730P08000	AC	DD	Screw(3×8)	ビス		
11	XBPS740P25XS0	AB	DD	Screw(4×25)	ビス		
♣	XBPS740P28XS0	AF	DS	Screw(4×28XS)	ビス		
12	PSHEG6722FCPZ	AN	EG	Thermal sheet(20X20X4.5 K)	サーミシート		
13	LFIX-0016FCZZ	AD	DJ	AC cord fixture	ACコード押え		
♣	LFIX-0084FCZZ	AC	DD	AC cord fixture	ACコード押え		
14	LPLTM9049FCZ2	AK	DX	AC cord fixing plate	ACコード取付板		
♣	LPLTM9049FCZ3	AK	DX	AC cord fixing plate	ACコード取付板		
△	QSW-C9294QCZZ	AF	DS	Warm heater switch	保温ヒータスイッチ		
△	QACCDR619QCPZ	BA	FX	AC cord	ACコード		
△	QACCJR61AQCPZ	BA	FX	AC cord	ACコード		
△	QACCBR628QCP1	BA	FX	AC cord	ACコード		
△	QACCER625QCP1	AQ	EQ	AC cord	ACコード		
△	QACCLR629QCPZ	AU	EZ	AC cord	ACコード		
△	QACCZR628QCPZ	AU	EZ	AC cord	ACコード		
△	QACCZR62EQCPZ	AX	FG	AC cord	ACコード		
△	QACCZR922QCPZ	BK	HG	AC cord	ACコード		
△	QACCDR620QCPZ	BD	GN	AC cord	ACコード		
△	QACCZR674QCPZ	BH	HC	AC cord	ACコード		
17	XBPS740P06K00	AA	DD	Screw(4×6K)	ビス		
19	TLABZ4868FCZ1	AB	DJ	Earth label	アースラベル		
20	DUNT-9232FCPZ	CC	ZZ	HDD(500GB 2.5Inch)	ハードディスク		
21	LX-BZ1057FCZZ	AC	DD	HDD fixing step screw(M3)	HDD 固定段ビス		
22	PDMP-0006FCZZ	AE	DS	HDD damper	HDDダンパー		
23	LPLTM9057FCZZ	AG	DX	HDD fixing plate	HDD取付板		
24	VHi24F256iP-1	AK	EB	EEPROM	EEPROM		
25	XBBS730P06000	AC	DD	Screw(3×6)	ビス		
26	VHi0MFP25038C	BR	LP	MFP program ROM	MFPプログラムROM		
	VHi0MFP25039C	BR	LP	MFP program ROM	MFPプログラムROM		
	VHi0MFP25054C	BR	LP	MFP program ROM	MFPプログラムROM		
	VHi0MFP25055C	BR	LX	MFP program ROM	MFPプログラムROM		
	VHi0MFP25056C	BR	LX	MFP program ROM	MFPプログラムROM		
	VHi0MFP25057C	BQ	LP	MFP program ROM	MFPプログラムROM		
27	XBBS720P04000	AA	DD	Screw	ビス		
29	VHi24AA32iP-1	AG	DX	EEPROM(24AA32A-I/P)	EEPROM		
30	PSHEP6832FCPZ	AE	DS	LVDS FFC protect sheet	LVDS FFC 保護マシ-		
31	PSHEP6833FCPZ	AC	DD	CCD FFC guide sheet	CCD FFCガイドマシ-		
32	XHBS730P08000	AB	DD	Screw(3×8)	ビス		
33	PSHEZ6791FCZZ	AB	DD	Multi pick up guide sheet	マルチ呼び込みガイドマシ-		
34	CPWBF2210FCE4	BC	GD	AC monitor PWB	ACモニター基板		
	CPWBF2210FCE5	BC	GD	AC monitor PWB	ACモニター基板		
	CPWBF2210FCE6	BC	GD	AC monitor PWB	ACモニター基板		
35	LSUPP0140FCPZ	AC	DJ	Supporter	挟持台		
36	LPLTM9193FCZZ	AH	DX	AC motor PWB fixing plate	ACモーター基板取付板		
37	PSHEP6901FCZZ	AE	DS	MFPC protect sheet	MFPC 保護シート		

NO.	PARTS CODE	PRICE RANK		DESCRIPTION	Inter-change	Reason for change	Effective time
		Ex.	Ja.				
41	LPLTM9049FCZ5	AH	DX	Inlet fixing plate インレット取付板			
42	PSHEP6993FCPZ	AD	DD	LSU FFC guide mylar LSU FFCガイドマイラー			
501 ◆◆	DUNT-9589DS81	DA	**	MFPC PWB(X2312DS51)(X2312DS81) MFPC 基板			
	DUNT-9589DS83	DA	**	MFPC PWB(X2312DS53)(X2312DS83) MFPC 基板			
	DUNT-9589DS84	DA	**	MFPC PWB(X2312DS54)(X2312DS84) MFPC 基板			
	DUNT-9589DS87	DA	**	MFPC PWB(X2312DS57)(X2312DS87) MFPC 基板			
	DUNT-9589DS88	DA	**	MFPC PWB(X2312DS58)(X2312DS88) MFPC 基板			
	DUNT-9589DS89	DA	**	MFPC PWB(X2312DS59)(X2312DS89) MFPC 基板			
	DUNT-9589DS8A	DA	**	MFPC PWB(X2312DS5A)(X2312DS8A) MFPC 基板			
	DUNT-9589DS8S	DA	**	MFPC PWB(X2312DS5S)(X2312DS8S) MFPC 基板			
	DUNT-9589DS8T	DA	**	MFPC PWB(X2312DS5T)(X2312DS8T) MFPC 基板			
	DUNT-9589DS8U	DA	**	MFPC PWB(X2312DS5U)(X2312DS8U) MFPC 基板			
	DUNT-9589DS8V	DA	**	MFPC PWB(X2312DS5V)(X2312DS8V) MFPC 基板			
	DUNT-9589DS91	DB	**	MFPC PWB(X2312DS61)(X2312DS91) MFPC 基板			
	DUNT-9589DS92	DB	**	MFPC PWB(X2312DS62)(X2312DS92) MFPC 基板			
	DUNT-9589DS93	DB	**	MFPC PWB(X2312DS63)(X2312DS93) MFPC 基板			
	DUNT-9589DS9S	DA	**	MFPC PWB(X2312DS6S)(X2312DS9S) MFPC 基板			
	DUNT-9589DS9T	DA	**	MFPC PWB(X2312DS6T)(X2312DS9T) MFPC 基板			
	DUNT-9589DS9U	DA	**	MFPC PWB(X2312DS6U)(X2312DS9U) MFPC 基板			
	DUNT-9589DSA4	DA	**	MFPC PWB(X2312DS74)(X2312DSA4) MFPC 基板			
	DUNT-9589DSA8	DB	**	MFPC PWB(X2312DS78)(X2312DSA8) MFPC 基板			
	DUNT-9589DSA9	DB	**	MFPC PWB(X2312DS79)(X2312DSA9) MFPC 基板			
	DUNT-9589DSAA	DB	**	MFPC PWB(X2312DS7A)(X2312DSAA) MFPC 基板			
	DUNT-9589DSAS	DB	**	MFPC PWB(X2312DS7S)(X2312DSAS) MFPC 基板			
	DUNT-9589DSAT	DB	**	MFPC PWB(X2312DS7T)(X2312DSAT) MFPC 基板			
	DUNT-9589DSAU	DB	**	MFPC PWB(X2312DS7U)(X2312DSAU) MFPC 基板			
	DUNT-9589DS85	DA	**	MFPC PWB(X2312DS55)(X2312DS85) MFPC 基板			
	DUNT-9589DS86	DA	**	MFPC PWB(X2312DS56)(X2312DS86) MFPC 基板			
	DUNT-9589DS8B	CZ	**	MFPC PWB(X2312DS5B)(X2312DS8B) MFPC 基板			
	DUNT-9589DS8C	CZ	**	MFPC PWB(X2312DS5C)(X2312DS8C) MFPC 基板			
	DUNT-9589DS8W	CZ	**	MFPC PWB(X2312DS5W)(X2312DS8W) MFPC 基板			
	DUNT-9589DS8X	CZ	**	MFPC PWB(X2312DS5X)(X2312DS8X) MFPC 基板			
DUNT-9589DSA5	DA	**	MFPC PWB(X2312DS75)(X2312DSA5) MFPC 基板				
DUNT-9589DSA6	DA	**	MFPC PWB(X2312DS76)(X2312DSA6) MFPC 基板				
DUNT-9589DSAB	DA	**	MFPC PWB(X2312DS7B)(X2312DSAB) MFPC 基板				
DUNT-9589DSAC	DA	**	MFPC PWB(X2312DS7C)(X2312DSAC) MFPC 基板				
DUNT-9589DSAV	DA	**	MFPC PWB(X2312DS7V)(X2312DSAV) MFPC 基板				
DUNT-9589DSAW	DA	**	MFPC PWB(X2312DS7W)(X2312DSAW) MFPC 基板				

Matrix

No.11	トルク (Screw)	
PARTS CODE	MX-6071 MX-5071 MX-6051 MX-5051	MX-4071 MX-3571 MX-3071 MX-6171 MX-5171 MX-4171 MX-3661 MX-3161 MX-2661 MX-4051 MX-3551 MX-3051 MX-2651 MX-6151 MX-5151 MX-4151 MX-3631 MX-2631
	Americas	Americas Japan
XBPS740P25XS0		1st Lot
XBPS740P28XS0	1st Lot	

【V21】

基板部 2(PWB section 2)

No.13		ACコード押え (AC cord fixture)	
PARTS CODE	MX-6071 MX-5071 MX-6051 MX-5051		MX-4071 MX-3571 MX-3071 MX-6171 MX-5171 MX-4171 MX-3661 MX-3161 MX-2661 MX-4051 MX-3551 MX-3051 MX-2651 MX-6151 MX-5151 MX-4151 MX-3631 MX-2631
	Americas		Americas Japan
L F i X - 0 0 1 6 F C Z Z			1st Lot
L F i X - 0 0 8 4 F C Z Z	1st Lot		

No.14		ACコード取付板 (AC cord fixing plate)	
PARTS CODE	MX-6071 MX-5071 MX-6051 MX-5051		MX-4071 MX-3571 MX-3071 MX-6171 MX-5171 MX-4171 MX-3661 MX-3161 MX-2661 MX-4051 MX-3551 MX-3051 MX-2651 MX-6151 MX-5151 MX-4151 MX-3631 MX-2631
	Americas		Americas Japan
L P L T M 9 0 4 9 F C Z 2	1st Lot		
L P L T M 9 0 4 9 F C Z 3			1st Lot

No.16-1		ACコード (AC cord)	
PARTS CODE	MX-6071 MX-5071 MX-6051 MX-5051		MX-4071 MX-3571 MX-3071 MX-4051 MX-3551 MX-3051 MX-2651
	Americas		Americas
Q A C C D R 6 1 9 Q C P Z			1st Lot
Q A C C D R 6 2 0 Q C P Z	1st Lot		

No.16-2		ACコード (AC cord)											
PARTS CODE	MX-6071 MX-5071 MX-4071 MX-4061 MX-3571 MX-3561 MX-3071 MX-3061 MX-6051 MX-5051 MX-4051 MX-3551 MX-3051 MX-2651												
	Australia	Hong Kong	Thailand	India	Asia2	Asia3	Asia4	Asia5 Asia6 Asia7	Asia8	Japan			
Q A C C B R 6 2 8 Q C P 1		1st Lot			1st Lot		1st Lot						
Q A C C E R 6 2 5 Q C P 1							1st Lot						
Q A C C J R 6 1 A Q C P Z													1st Lot
Q A C C L R 6 2 9 Q C P Z	1st Lot												
Q A C C Z R 6 2 8 Q C P Z						1st Lot							
Q A C C Z R 6 2 E Q C P Z									1st Lot				
Q A C C Z R 6 7 4 Q C P Z				1st Lot									
Q A C C Z R 9 2 2 Q C P Z			1st Lot										

【V21】

基板部 2(PWB section 2)

No.26		MFP プログラム ROM(MFP program ROM)								
PARTS CODE	MX-6071 MX-5071 MX-6171 MX-5171 MX-4171 MX-6051 MX-5051 MX-6151 MX-5151 MX-4151			MX-4071 MX-4061 MX-3571 MX-3561 MX-3071 MX-3061 MX-3661 MX-3161 MX-2661 MX-4051 MX-3551 MX-3051 MX-2651 MX-3631 MX-2631						
	Americas	Europe Australia Asia	Japan	Americas	Europe Australia Asia	Japan				
VH i 0MFP25038C										1st Lot
VH i 0MFP25039C						1st Lot				
VH i 0MFP25054C								1st Lot		
VH i 0MFP25055C					1st Lot					
VH i 0MFP25056C	1st Lot									
VH i 0MFP25057C		1st Lot								

No.34		AC モニタ-基板 (AC monitor PWB)								
		Americas			Europe Australia Asia			Japan		
CPWBF2210FCE4										1st Lot
CPWBF2210FCE5	1st Lot									
CPWBF2210FCE6						1st Lot				

No.501-1		MFPC 基板 (MFPC PWB)													
PARTS CODE	MX-6071		MX-5071		MX-4071		MX-4061		MX-3571		MX-3561		MX-3071		MX-3061
	Americas	Europe Australia Asia	Americas	Europe Australia Asia	Americas	Europe Australia Asia	Europe Australia Asia	Americas	Europe Australia	Europe Australia Asia	Americas	Europe Australia Asia	Americas	Europe Australia	Europe Australia Asia
DUNT-9589DS9S															1st Lot
DUNT-9589DS9T											1st Lot				
DUNT-9589DS9U							1st Lot								
DUNT-9589DSA8													1st Lot		
DUNT-9589DSA9								1st Lot							
DUNT-9589DSAA					1st Lot										
DUNT-9589DSAB			1st Lot												
DUNT-9589DSAC	1st Lot														
DUNT-9589DSAS														1st Lot	
DUNT-9589DSAT									1st Lot						
DUNT-9589DSAU						1st Lot									
DUNT-9589DSAV				1st Lot											
DUNT-9589DSAW		1st Lot													

【V21】

基板部 2(PWB section 2)

No.501-2		MFPC 基板 (MFPC PWB)										
PARTS CODE	MX-6051		MX-5051		MX-4051		MX-3551		MX-3051		MX-2651	
	Americas	Europe Australia Asia	Americas	Europe Australia Asia	Americas	Europe Australia Asia	Americas	Europe Australia Asia	Americas	Europe Australia Asia	Americas	Europe Australia Asia
DUNT-9589DS87											1st Lot	
DUNT-9589DS88									1st Lot			
DUNT-9589DS89							1st Lot					
DUNT-9589DS8A					1st Lot							
DUNT-9589DS8B			1st Lot									
DUNT-9589DS8C	1st Lot											
DUNT-9589DS8S												1st Lot
DUNT-9589DS8T									1st Lot			
DUNT-9589DS8U								1st Lot				
DUNT-9589DS8V						1st Lot						
DUNT-9589DS8W				1st Lot								
DUNT-9589DS8X		1st Lot										

No.501-3		MFPC 基板 (MFPC PWB)									
PARTS CODE	MX-6171	MX-5171	MX-4171	MX-3661	MX-3161	MX-2661	MX-6151	MX-5151	MX-4151	MX-3631	MX-2631
	Japan	Japan	Japan	Japan	Japan	Japan	Japan	Japan	Japan	Japan	Japan
DUNT-9589DS81											1st Lot
DUNT-9589DS83										1st Lot	
DUNT-9589DS84								1st Lot			
DUNT-9589DS85								1st Lot			
DUNT-9589DS86							1st Lot				
DUNT-9589DS91						1st Lot					
DUNT-9589DS92					1st Lot						
DUNT-9589DS93				1st Lot							
DUNT-9589DSA4			1st Lot								
DUNT-9589DSA5		1st Lot									
DUNT-9589DSA6	1st Lot										

【V21】

基板部 2(PWB section 2)

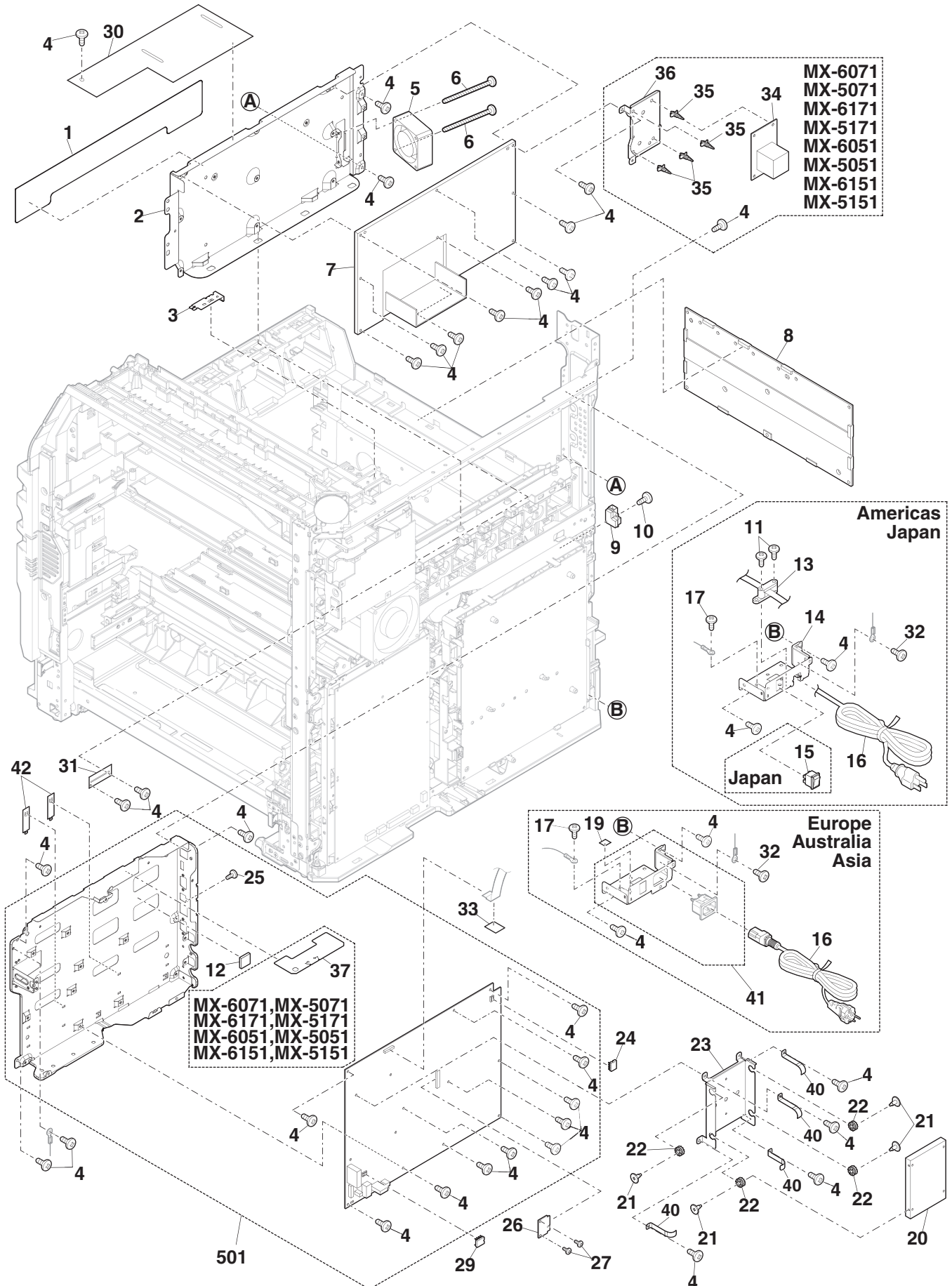



【V30】

フレーム部 1(Frame section 1)

NO.	PARTS CODE	PRICE RANK		DESCRIPTION	Inter-change	Reason for change	Effective time
		Ex.	Ja.				
1	NFANP0138FCP1	BA	FX	Fan(08025SS-24P-AM-D3) ファン			
2	PCÖVP2736FCZ1	AL	EB	Delivery fan cover 排紙ファンカバー			
♣	PCÖVP2801FCZZ	AY	FQ	Delivery fan duct cover 排紙ファンダクトカバー			
3	XEPS740P35000	AC	DD	Screw(4×35) ビス			
4	XHBS730P06000	AC	DD	Screw(3×6) ビス			
5	PDUC-0324FCA2	AR	EQ	Frame rear cooling duct フレーム後冷却ダクト			
6	XEBS740P10000	AA	DD	Screw(4×10) ビス			
7	QEARP0398FCZZ	AF	DS	Main drive unit earth plate L メイン駆動ユニットアース板 L			
8	LSTYM0638FCZ1	AL	EB	MFPC stay MFPC スティ			
9	PGUMM0356FCZZ	AE	DJ	Base gum ベースゴム			
10	MLÖKZ0018FCZZ	AC	DJ	U cassette lock U カセットロック			
11	LRALM0330FCZZ	AH	DX	Handle rail left rear 取手レール左後			
12	PFiLZ0396FCZZ	BA	ZZ	Ozone filter オゾンフィルター			
13	LHLDZ1464FCZ2	AC	DJ	Vertical detect spring holder 縦検知バネホルダー			
14	MSPRC2894FCZZ	AC	DJ	Vertical detect switch spring 縦検知スイッチスプリング			
16	LRALM0323FCZZ	AU	EZ	Cassette rail L カセットレール L			
17	LRALM0329FCZZ	AK	EB	Handle rail right rear 取手レール右後			
18	LRALM0325FCZ2	AU	EZ	Cassette rail R カセットレール R			
19	MSPRC4563FCZZ	AC	DD	Float sensor spring フロートセンサースプリング			
20	LHLDZ2546FCZZ	AD	DJ	Float sensor holder フロートセンサーホルダー			
21	VHPSG2A241+-1	AG	DX	Photo sensor(SG2A241) フォトセンサー			
22	LX-BZ1123FCPZ	AB	DD	Link fixing screw リンク取付ビス			
23	PSHEP6780FCZZ	AC	DD	PTC duct sheet PTC ダクトシート			
24	QSLP-0306FCZ1	AQ	EQ	2nd transfer earth contact electrode plate C 2 次転写アース接点電極 C			
25	PSHEP6824FCPZ	AE	DS	LSU FFC protect sheet LSU FFC 保護シート			
26	PMLT-2265FCZZ	AK	DX	Process fan cushion プロセスファン枕			
27	CPWBF1592FCE3	AS	EZ	Size detect PWB サイズ検知基板			
28	PFiLZ0415FCZZ	BG	GN	UFP filter UFP フィルター			

Matrix

No.2	排紙ファンカバー (Delivery fan cover)	
PARTS CODE	Americas Australia Asia Japan	Europe
PCÖVP2736FCZ1	1st Lot	
PCÖVP2801FCZZ		1st Lot

【V30】

フレーム部 1(Frame section 1)

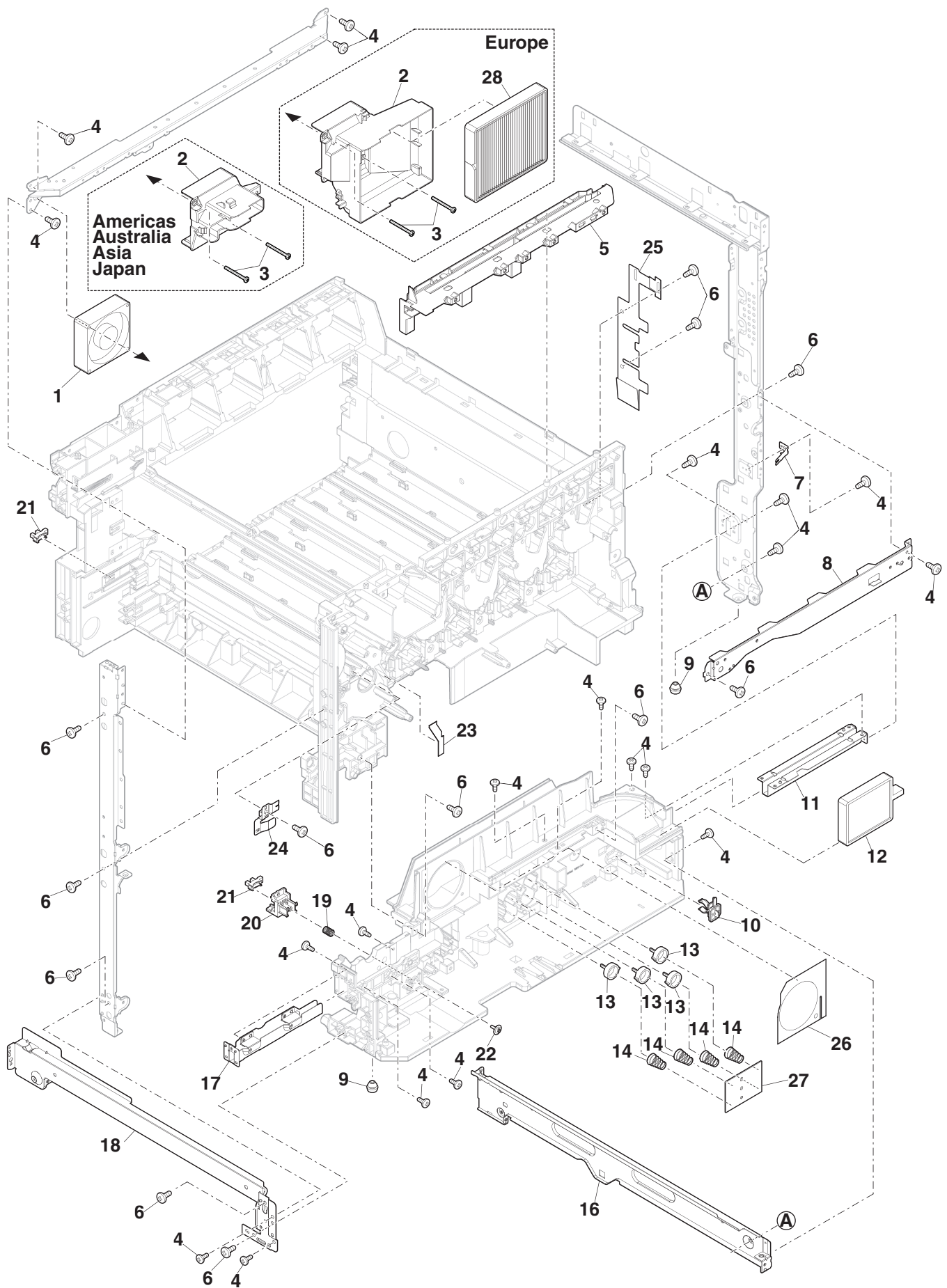

【V31】

フレーム部 2(Frame section 2)

NO.	PARTS CODE	PRICE RANK		DESCRIPTION	Inter-change	Reason for change	Effective time
		Ex.	Ja.				
1	MARMP0559FCZZ	AD	DJ	Right door gate arm 右ドアゲートアーム			
2	XEBS740P10000	AA	DD	Screw(4×10) ビス			
3	PSHEP6793FCZZ	AC	DD	Slide rail protect sheet スライドレール保護シート			
4	LPLTM9028FCZZ	AC	DD	Handle support plate 取手保持板			
5	XHBS730P06000	AC	DD	Screw(3×6) ビス			
6	PCÖVP2364FCCZ	AD	DJ	Handle cover 取手がけ			
7	JHNDM0211FCZZ	AH	DX	Handle 取手			
8	LPLTM9035FCZZ	AD	DJ	Rail fixing plate R レール取付板 R			
9	XHBS740P06000	AA	DD	Screw(4×6) ビス			
10	LPLTM9034FCZZ	AF	DS	Rail fixing plate L レール取付板 L			
11	MSLi-0164FCZZ	AX	FG	Slide rail スライドレール			
12	PCÖVP2735FCA1	AM	EG	Right front cover 右前がけ			
13	PMLT-2308FCZZ	BL	HL	Right front cover cushion 右前がけモルト			
14	PFiLZ0398FCA1	AK	DX	Process intake filter プロセス吸気フィルター	1	Productivity improvement	18/Nov RC
	PFiLZ0398FCZ1	AK	DX	Process intake filter プロセス吸気フィルター			
15	PMLT-2307FCZZ	BL	HR	Process intake cushion プロセス吸気モルト			
16	PGUMM0356FCZZ	AE	DJ	Base gum ベースゴム			
17	LRALM0324FCZZ	AP	EQ	Handle rail F 取手レール F			
18	MSPRC4551FCZZ	AD	DJ	Transfer contact joint spring 転写接点連結スプリング			
19	LHLDZ2563FCZZ	AK	DX	Transfer PWB contact holder 転写基板接点ホルダー			
20	LHLDZ2533FCZZ	AF	DS	Transfer contact spring holder 転写接点スプリングホルダー			
21	TLABZ5453FCZZ	AB	DJ	Triangle label 三角ラベル			
22	TLABZ5554FCZZ	AC	DJ	LSU cleaning positioning label LSU 清掃位置指示ラベル			
23	PMLT-2313FCZ1	AC	DD	Right front cover cushion F 右前がけモルト F			
24	MHNG-0254FCZZ	AF	DS	Front upper cabinet hinge 前上キャビネットヒンジ			
25	PSHEP6902FCZZ	AB	DD	Discharger lamp scattering prevention sheet 除電ランプ飛散防止シート			
26	PSHEP6900FCZZ	AC	DD	Fuser duct sheet 定着ダクトシート			

【V31】

フレーム部 2(Frame section 2)

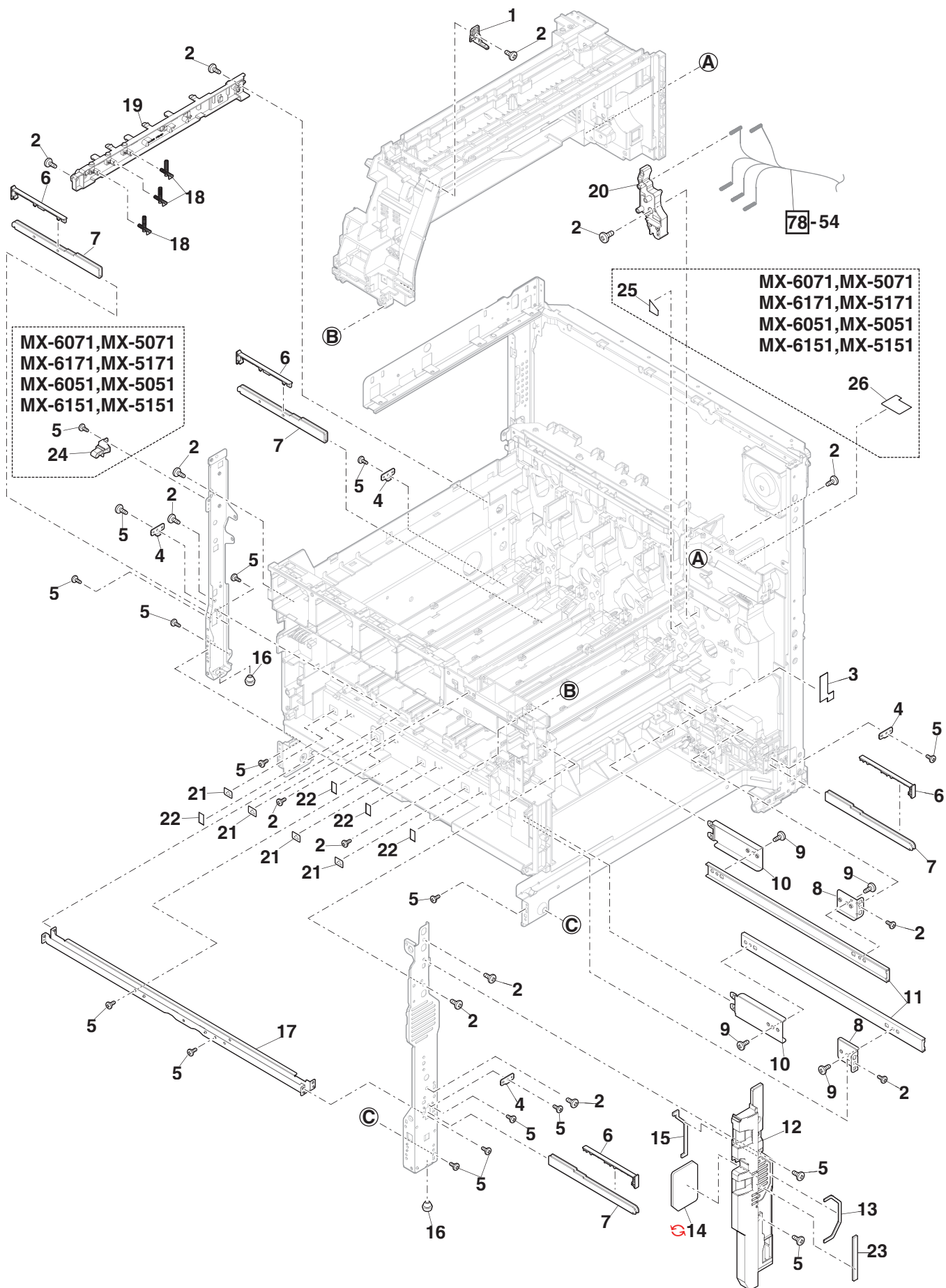

【V32】

フレーム部 3(Frame section 3)

NO.	PARTS CODE	PRICE RANK		DESCRIPTION	Inter-change	Reason for change	Effective time
		Ex.	Ja.				
1	NBRGM0968FCZZ	AC	DD	Bearing(φ6) 軸受			
2	XRESP40-06000	AA	DD	E ring(E4) Eリング			
3	NRÖLR2131FCZZ	AQ	EQ	Upper delivery roller(φ2-10) 上段排紙ローラー			
4	XEBS740P10000	AA	DD	Screw(4×10) ビス			
5	NGERH2474FCZZ	AD	DJ	Upper delivery roller drive gear(30T) 上段排紙ローラー駆動ギア			
6	LPiNS0133FCZZ	AA	DD	Pin(φ2-10) 平行ピン			
7	PSHEZ6822FCZZ	AC	DD	MG sheet MGシート			
8	LPLTM9159FCZZ	AD	DJ	MG plate MGプレート			
9	PSHEZ6870FCZZ	AC	DD	MG adjustment sheet MG調整シート			
10	NFANP0134FCPZ	AY	FQ	Fan ファン			
11	XEPS740P35000	AC	DD	Screw(4×35) ビス			
12	LPLTM6022FCZZ	AC	DJ	M4 plate(M4) M4プレート			
13	PSEL-1260FCZ1	AC	DD	DV duct seal DVダクトシール			
14	PMLT-2251FCZZ	AC	DD	Duct cushion ダクトモルト			
15	QEARP0390FCZ1	AG	DX	Transfer joint earth plate 転写連結アース板			
16	QEARP0401FCZ1	AH	DX	PS unit earth plate PSユニットアース板			
17	XHBS730P06000	AC	DD	Screw(3×6) ビス			
18	PGiDM2848FCAZ	AK	DX	Cassette lower guide R  cassette 下ガイド R			
19	PCLR-0519FCZZ	AE	DS	Collar(φ16) コリヤ			
20	LPLTM9031FCZZ	BA	FX	Base plate ベースプレート			
21	PGiDM2849FCA1	AG	DS	Cassette lower guide L  cassette 下ガイド L			
22	LHLDZ2540FCZ3	AL	EB	PTC outer holder PTC アウターホルダー			
23	RHETP0165FCP1	AX	FG	Main body warm heater 本体保温ヒーター			
24	LPLTM9037FCZ2	AU	EZ	Heater fixing plate ヒーター取付板			
25	LPLTM7987FCZ1	AC	DD	Adjust plate 調整板			
26	LHLDZ2598FCZZ	AW	FG	Insulation holder 断熱ホルダー			
27	LX-WZ2028SCPZ	AA	DD	Washer(3×10) ワッシャー			
28	XHBS740P08000	AA	DD	Screw(4×8) ビス			
29	XEBS730P08000	AC	DD	Screw(3×8) ビス			
30	XHBS730P08000	AB	DD	Screw(3×8) ビス			
31	PSHEP7028FCZZ	AM	EG	Transfer front PG sheet 転写前 PGシート			

【V32】

フレーム部 3(Frame section 3)

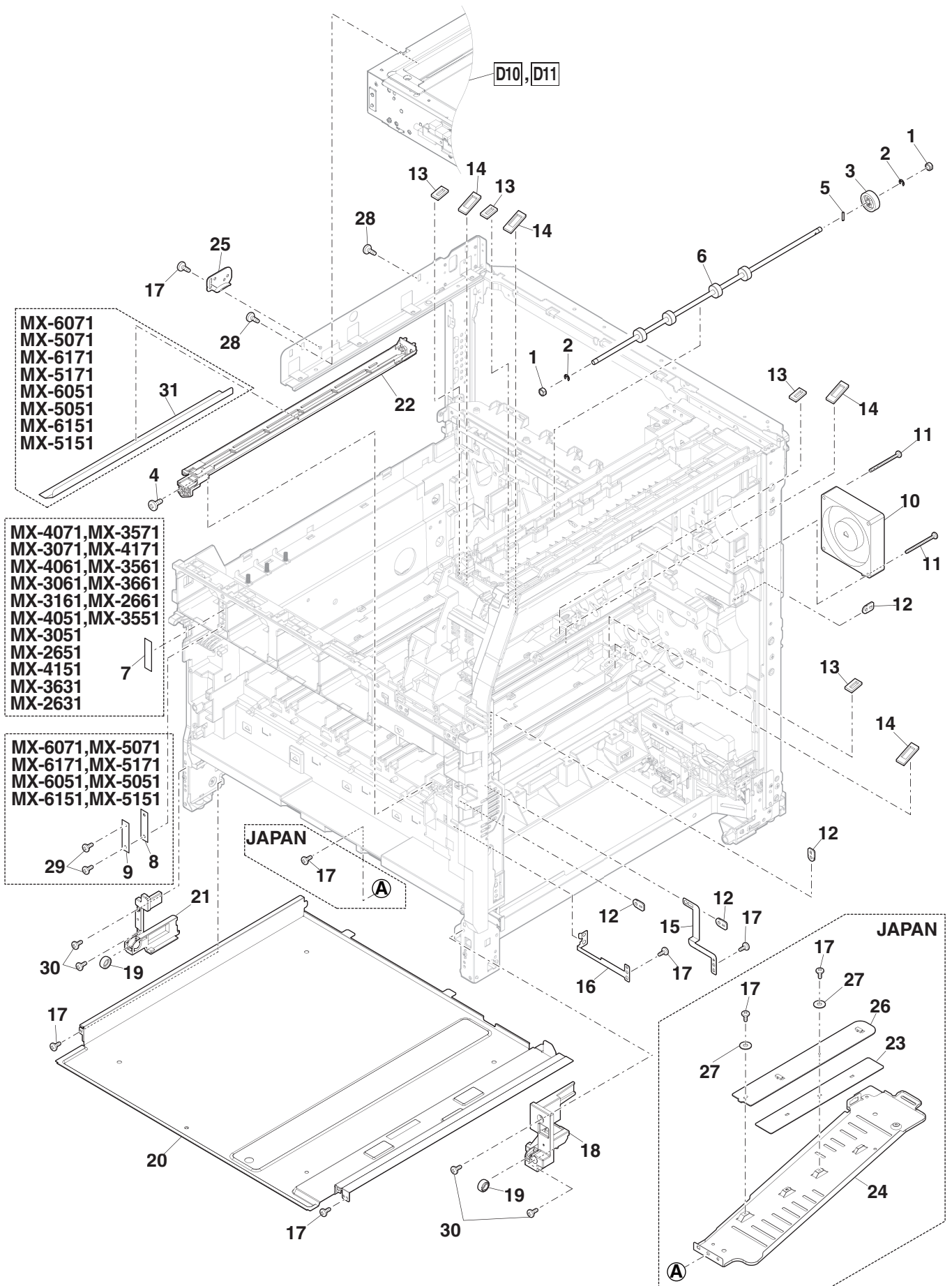

フレーム部 4(Frame section 4)

NO.	PARTS CODE	PRICE RANK		DESCRIPTION	Inter-change	Reason for change	Effective time
		Ex.	Ja.				
1	NBRGM0968FCZZ	AC	DD	Bearing(φ6) 軸受			
2	XRESP40-06000	AA	DD	E ring(E4) Eリング			
3	XHBS740P08000	AA	DD	Screw(4×8) ビス			
4	LPLTM9159FCZZ	AD	DJ	MG plate MGプレート			
5	XEBS740P10000	AA	DD	Screw(4×10) ビス			
6	XHBS730P06000	AC	DD	Screw(3×6) ビス			
7	LPLTM9030FCZZ	AU	EZ	Scanner fixing plate right スキャナ取付板 右			
8	MSPRT4575FCZ1	AD	DJ	2nd transfer gear pressure spring 2次転写ギア圧接スプリング			
9	MARMP0547FCZZ	AE	DJ	2nd transfer separate gear arm 2次転写離接ギアアーム			
	MARMP0547CAZ	AE	DJ	2nd transfer separate gear arm 2次転写離接ギアアーム	1	Productivity improvement	19/Feb RC
10	NSFTZ3962FCZZ	AE	DJ	2nd transfer separate joint shaft B 2次転写離接連結シャフト B			
11	NGERH2489FCZZ	AE	DJ	Separate reduction two steps gear(17/33) 離接減速2段ギア			
12	NSFTZ3963FCZZ	AD	DJ	2nd transfer separate joint shaft C 2次転写離接連結シャフト C			
13	LHLDZ2538FCZ2	AH	DX	2nd transfer positioning holder R 2次転写位置決めホルダー-R			
14	QSLP-0304FCZZ	AD	DJ	2nd transfer earth contact electrode plate B 2次転写アース接点電極 B			
15	LHLDZ2539FCZ2	AF	DS	2nd positioning holder F 2次位置決めホルダー-F			
16	XEBS730P08000	AC	DD	Screw(3×8) ビス			
17	VHPYAHA28+-1	AX	FG	Photo sensor フォトセンサー			
18	LHLDZ2543FCZ3	AX	FG	Fusing drawer holder 定着トリアホルダー			
20	LX-BZ1323FCZ2	AC	DJ	Drawer step screw ドア段ビス			
21	LPLTM9287FCZZ	AH	DX	Fusing drawer fixing plate 定着トリア取付板			
22	LDAIU0920FCZZ	AD	DJ	Right door support block 右ドア保持ブロック			
23	NFANP0138FCP1	BA	FX	Fan(08025SS-24P-AM-D3) ファン			
24	LHLDZ2564FCZ1	BA	FX	Door switch holder ドアスイッチホルダー			
25	PSHEZ6822FCZZ	AC	DD	MG sheet MGシート			
26	QSW-M1090FCP1	AL	EB	Switch(MQS-54-7L2AU-F) スイッチ			
27	MLEVP1339FCZZ	AE	DJ	Pressure release detect actuator 圧解除検知アクチュエーター			
28	MSPRT4613FCZZ	AC	DD	Pressure release detect spring 圧解除検知スプリング			
29	VHPSG2A241+-1	AG	DX	Photo sensor(SG2A241) フォトセンサー			
30	CPLTM9092FC01	AG	DX	Pressure release detect actuator fixing plate 圧解除検知アクチュエーター取付板			
31	LX-BZ1123FCPZ	AB	DD	Link fixing screw リンク取付ビス			
32	PSHT-0181FCZZ	AD	DJ	Motion sensor shutter 人感センサーシャッター			
33	MLEVP1351FCZZ	AF	DS	Motion sensor lever 人感センサーレバー			
34	PCÖVP2719CAZ	AE	DJ	Motion sensor fixing cover 人感センサー取付カバー			
35	CPWBN2175FCE2	BC	GJ	Motion sensor PWB 人感センサー基板			
36	XHBS730P08000	AB	DD	Screw(3×8) ビス			
37	LPLTM9066FCZZ	AK	DX	Panel hinge fixing plate パネルヒンジ取付板			
38	PSHEZ6870FCZZ	AC	DD	MG adjustment sheet MG調整シート			
39	CPWBX2328FCE1	BB	GD	LVDS PWB LVDS基板			
40	QEARP0391FCZZ	AD	DJ	Upper delivery roller earth plate 上排紙ローラーアース板			
41	PBRSS0265FCZ2	AG	DX	Discharger brush 除電ブラシ			
42	PSHEP6850FCZZ	AD	DD	KEY harness protect sheet KEYホルナー保護マイラー			
	PSHEP6850FCZZ	AD	DD	KEY harness protect sheet KEYホルナー保護マイラー	-	Target destination change	1st Lot
43	XEPS740P40000	AC	DD	Screw(4×40) ビス			
44	TLABZ5872FCZZ	AD	DD	Fusing JAM processing label 定着JAM処理ラベル			
45	PSHEP6825FCP1	AC	DD	Right door FFC protect sheet 右ドアFFC保護マイラー			
46	PMLT-2396FCZZ	AE	DJ	UFP duct cushion UFPダクトクッション			
47	PSEL-0807FCZZ	AB	DJ	Dustproof seal 防塵シール			
48	VHPSG2851+-1	AL	EB	Photo sensor(SG2851) フォトセンサー			
49	PCÖVP2807FCZZ	AF	DS	Sensor fixing cover センサー取付カバー			
50	XHBS730P04000	AA	DD	Screw(3×4) ビス			
501	CHLDZ2538DS51	AT	EZ	2nd transfer separate drive unit 2次転写離接駆動ユニット			

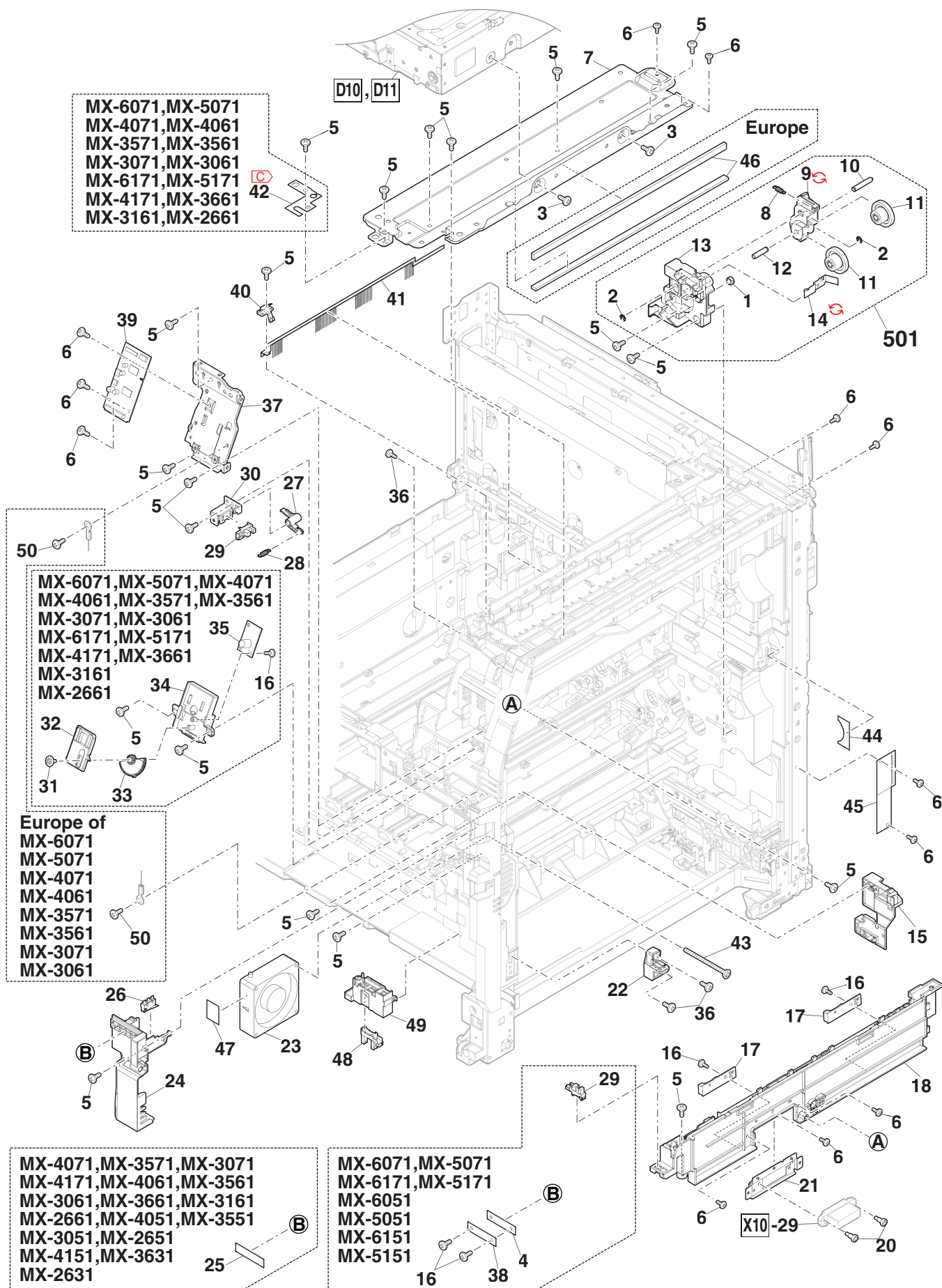



【V34】

フレーム部 5(Frame section 5)

NO.	PARTS CODE	PRICE RANK		DESCRIPTION	Inter-change	Reason for change	Effective time
		Ex.	Ja.				
1	PCÖVP2700FCA2	BE	GN	Frame upper cover フレーム上カバー			
2	MSPRC4552FCZZ	AF	DS	Transfer contact spring(C) 転写接点スプリング			
3	MSPRC4553FCZZ	AF	DS	Transfer contact spring(M) 転写接点スプリング			
4	MSPRC4554FCZZ	AF	DS	Transfer contact spring(Y) 転写接点スプリング			
5	MLEVP1348FCZ3	AD	DJ	HP lever HPレバー			
6	XEBS740P10000	AA	DD	Screw(4×10) ビス			
7 ♣	PCÖVP2684FCZ1	AC	DD	Destination cover 仕向け地カバー			
	PCÖVP2684FCZ2	AD	DD	Destination cover 仕向け地カバー			
	PCÖVP2684FCZ3	AD	DD	Destination cover 仕向け地カバー			
8	TLABH4997FCZ1	AA	DJ	Color label(Black) カラーラベル			
9	TLABH4998FCZ1	AA	DJ	Color label(Cyan) カラーラベル			
10	TLABH4999FCZ1	AA	DJ	Color label(Magenta) カラーラベル			
11	TLABH5000FCZ1	AA	DJ	Color label(Yellow) カラーラベル			
12 ♣	LHLDZ2562FCA6	AR	EQ	DV harness holder DVハーネスホルダー			
	LHLDZ2562FCA7	AR	EQ	DV harness holder DVハーネスホルダー			
13	MLEVP1335FCZ1	AF	DS	Waste toner lock lever L 廃トナーロックレバー L			
14	PCÖVP2709FCZ2	AH	DX	Power supply switch cover 電源スイッチカバー			
15	QSW-C9295QCPZ	AL	EB	Main switch メインスイッチ			
16	XRESP40-06000	AA	DD	E ring(E4) Eリング			
17	PCÖVP2698FCAZ	AV	FG	DR positioning cover DR位置決めカバー			
18	LX-BZ1007FCZZ	AD	DJ	Screw ビス			
19	TLABZ5439FCZZ	AA	DJ	MC CL label MC CLラベル			
20 G	PMLT-2298FCZZ	AD	DJ	Duct sheet cushion ダクトシートパッド			
	PMLT-2298FCZ1	AD	DJ	Duct sheet cushion ダクトシートパッド	1	Productivity improvement	18/Nov RC
21	PDUC-0322FCAZ	AR	EQ	Front duct フロントダクト			
22	MLEVP0964FCZZ	AC	DJ	Protect lever プロテクトレバー			
23	PMLT-2269FCZZ	AC	DD	MC duct joint cushion MCダクトジョイントパッド			
24	CPLTM9025FC01	AR	EQ	DR positioning plate DR位置決め板			
25	XEBS730P08000	AC	DD	Screw(3×8) ビス			
26	RMÖTP1105FCPZ	BH	HC	Motor モーター			
27 ♣	DUNT-9330DS31	CG	UM	LSU LSU			
	DUNT-9330DS32	CG	UM	LSU LSU			
	DUNT-9330DS41	CK	UR	LSU LSU			
	DUNT-9330DS42	CK	UR	LSU LSU			
	DUNT-9330DS51	CU	VZ	LSU LSU			
	DUNT-9330DS52	CV	VZ	LSU LSU			
28	XEBS740P12000	AA	DD	Screw(4×12) ビス			
29 G	CSHEZ6846FC02	AK	EB	Paper fixing plate 用紙押えプレート			
	CSHEZ6846FC01	AK	EB	Paper fixing plate 用紙押えプレート	1	Productivity improvement	1st Lot
30	TLABZ5871FCZZ	AD	DJ	Power supply switch label 電源 SW ラベル			
31	LHLDZ2548FCZZ	AD	DD	Upper paper guide holder 上段用紙ガイドホルダー			
32	PSHEZ6861FCZZ	AD	DJ	Lock support sheet ロック補助シート			
33	PMLT-2321FCZ1	AC	DD	Transfer waste toner seal cushion 転写廃トナーシールパッド			
34	XHBS730P06000	AC	DD	Screw(3×6) ビス			
35	CPWBX2161DS71	BZ	TF	LSU control PWB LSUコントロール基板			
36	PSHEP6903FCZZ	AF	DS	Toner scattering cover sheet トナー飛散遮蔽シート			
37	MLEVP1362FCZZ	AE	DS	Protect lever L プロテクトレバー L			
38	MSPRC4657FCZZ	AC	DD	Protect lever spring L プロテクトレバースプリング L			
39	LHLDZ2621FCZZ	AD	DJ	Lock lever holder L ロックレバーホルダー L			

【V34】

フレーム部 5(Frame section 5)

Matrix

No.7	仕向け地カバー (Destination cover)		
PARTS CODE	Americas Asia	Europe Australia	Japan
PCÖVP2684FCZ1			1st Lot
PCÖVP2684FCZ2	1st Lot		
PCÖVP2684FCZ3		1st Lot	

No.12	DVホルダ (DV harness holder)																								
PARTS CODE	MX-6071	MX-5071	MX-6171	MX-5171	MX-6051	MX-5051	MX-6151	MX-5151	MX-4071	MX-4061	MX-3571	MX-3561	MX-3071	MX-3061	MX-4171	MX-3661	MX-3161	MX-2661	MX-4051	MX-3551	MX-3051	MX-2651	MX-4151	MX-3631	MX-2631
LHLDZ2562FCA6													1st Lot												
LHLDZ2562FCA7	1st Lot																								

No.27	LSU(LSU)																								
PARTS CODE	MX-6071	MX-5071	MX-6051	MX-5051	MX-4071	MX-4061	MX-3571	MX-3561	MX-3071	MX-3061	MX-6171	MX-5171	MX-6151	MX-5151	MX-4171	MX-3661	MX-3161	MX-2661	MX-4151	MX-4051	MX-3551	MX-3051	MX-2651	MX-3631	MX-2631
DUNT-9330DS31													1st Lot												
DUNT-9330DS32													1st Lot												
DUNT-9330DS41	1st Lot																								
DUNT-9330DS42													1st Lot												
DUNT-9330DS51	1st Lot																								
DUNT-9330DS52													1st Lot												

【V34】

フレーム部 5(Frame section 5)

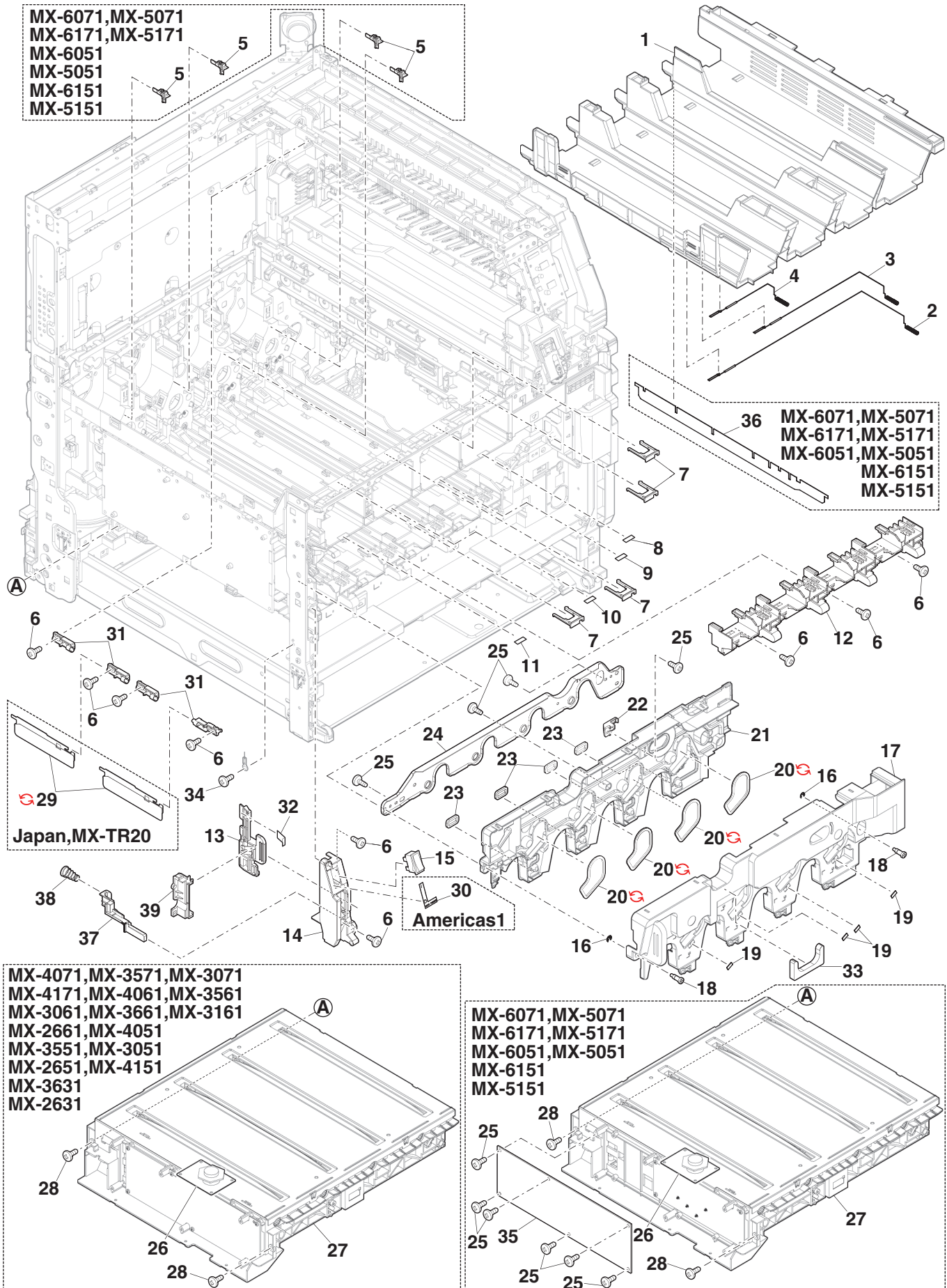

【X10】

## ハ-部品 (Wiring section)

NO.	PARTS CODE	PRICE RANK		DESCRIPTION	Inter-change	Reason for change	Effective time
		Ex.	Ja.				
1	DHA i - 6 2 7 9 FCPZ	AP	EQ	PWR harness	PWRハ-部		
	Ⓢ DHA i - 6 2 7 9 FCP1	AP	EQ	PWR harness	PWRハ-部	1	Productivity improvement 1st Lot
2	DHA i - 5 8 4 3 FCPZ	AX	FG	Keyboard interface harness	キ-ボ-ド中継ハ-部		
3	DHA i - 6 2 6 7 FCPZ	BG	GT	KEY interface harness	KEY中継ハ-部		
	♣ DHA i - 6 2 6 8 FCPZ	BD	GJ	KEY interface harness	KEY中継ハ-部		
4	QCNW-0317FCPZ	AS	EZ	LVDS-FFC	LVDS-FFC		
5	DHA i - 5 7 8 8 FCPZ	AX	FG	FAX interface harness	FAX中継ハ-部		
6	DHA i - 5 7 8 9 FCPZ	AS	EQ	HDD SATA harness	HDD SATAハ-部		
7	DHA i - 5 7 9 3 FCP1	BH	GX	LCD harness	LCDハ-部		
	♣ DHA i - 5 8 4 2 FCP1	BG	GT	LCD harness	LCDハ-部		
8	DHA i - 6 3 1 1 FCPZ	BB	GD	NFC interface harness	NFC中継ハ-部		
9	QCNW-0326FCPZ	AW	FG	LSU FFC	LSU FFC		
10	DHA i - 6 2 7 0 FCPZ	BA	FX	LSU interface harness	LSU中継ハ-部		
	DHA i - 6 2 7 1 FCPZ	BB	GD	LSU interface harness	LSU中継ハ-部		
	Ⓢ DHA i - 6 2 7 0 FCP1	BA	FX	LSU interface harness	LSU中継ハ-部	1	Improve performance 18/Nov
	Ⓢ DHA i - 6 2 7 1 FCP1	BB	GD	LSU interface harness	LSU中継ハ-部	1	Improve performance 18/Nov
12	QCNW-0318FCPZ	AN	EG	CCD FFC	CCD FFC		
13	DHA i - 6 2 7 8 FCPZ	AG	DX	SCN motor harness	SCNモ-タ-ルハ-部		
14	DHA i - 5 7 9 6 FCPZ	AG	DS	MHPS harness	MHPSハ-部		
	♣ DHA i - 5 8 4 4 FCPZ	AG	DX	MHPS harness	MHPSハ-部		
15	DHA i - 1 0 8 4 QSPZ	AE	DJ	CL FFC harness	CL FFCハ-部		
16	DHA i - 6 2 5 4 FCPZ	AL	EB	LED harness	LEDハ-部		
17	DHA i - 6 2 6 1 FCPZ	AX	FG	CSS harness	CSSハ-部		
	Ⓢ DHA i - 6 2 6 1 FCP1	AX	FG	CSS harness	CSSハ-部	1	Improve performance 18/Nov
18	DHA i - 5 5 4 3 FCPZ	AL	EB	Door switch harness	ドアスイッチハ-部		
	Ⓢ DHA i - 5 5 4 3 FCP1	AL	EB	Door switch harness	ドアスイッチハ-部	1	Productivity improvement 18/Nov
19	DHA i - 6 2 7 3 FCPZ	AX	FG	ACWH harness	ACWHハ-部		
20	DHA i - 5 5 1 5 FCP1	AF	DS	PS harness	PSハ-部		
21	DHA i - 5 8 4 5 FCPZ	AU	FG	Paper feed unit harness L	給紙ユニットハ-部 L		
22	DHA i - 5 9 1 0 FCPZ	AP	EQ	Paper feed interface harness	給紙中継ハ-部		
23	DHA i - 6 2 6 0 FCPZ	BB	GD	DV interface harness	DV中継ハ-部		
24	DHA i - 6 2 5 8 FCPZ	AL	EB	DV harness	DVハ-部		
25	DHA i - 5 9 0 5 FCP1	AP	EQ	DL harness	DLハ-部		
26	DHA i - 6 2 5 5 FCPZ	AU	EZ	Transport drive harness	搬送駆動ハ-部		
27	DHA i - 5 8 9 8 FCPZ	BB	GD	Toner motor harness	ト-モ-タ-ルハ-部		
28	DHA i - 5 9 0 0 FCPA	AQ	EQ	CRUM harness	CRUMハ-部		
	Ⓢ DHA i - 5 9 0 0 FCPB	AQ	EQ	CRUM harness	CRUMハ-部	1	Productivity improvement 18/Dec
29	DHA i - 6 2 6 3 FCPZ	BF	GN	Fusing interface harness	定着中継ハ-部		
	Ⓢ DHA i - 6 2 6 3 FCP1	BF	GN	Fusing interface harness	定着中継ハ-部	1	Productivity improvement 18/Nov
30	DHA i - 5 9 0 4 FCPZ	AF	DS	1TUD-BK harness	1TUD-BKハ-部		
31	DHA i - 5 9 3 0 FCP1	AL	EB	2nd transfer harness	2次転写ハ-部		
32	DHA i - 5 9 2 9 FCPZ	AH	DX	Manual paper feed tray harness	手差しトレイハ-部		
33	DHA i - 5 9 3 1 FCPZ	AN	EG	Manual paper feed unit harness	手差しユニットハ-部		
34	DHA i - 6 2 7 5 FCPZ	AX	FG	Right door lower harness	右ドア下ハ-部		
35	DHA i - 5 7 9 2 FCPZ	AR	EQ	Right door upper harness	右ドア上ハ-部		
36	QCNW-0319FCPZ	AH	DX	Right door P FFC	右ドア P FFC		
37	QCNW-0299FCPZ	AM	EG	Right door S FFC	右ドア S FFC		
38	DHA i - 6 2 6 5 FCPZ	BA	FX	Delivery interface harness	排紙中継ハ-部		
39	DHA i - 3 6 7 3 FCZZ	AE	DS	Delivery earth harness N	排紙ア-スハ-部 N		
40	DHA i - 5 9 2 6 FCPZ	AR	EQ	Delivery unit harness	排紙ユニットハ-部		
41	DHA i - 5 9 2 5 FCPZ	AH	DX	POGS harness	POGSハ-部		
42	DHA i - 6 2 5 6 FCPZ	AS	EQ	Main drive harness	メイン駆動ハ-部		
43	♣ DHA i - 6 2 6 2 FCPZ	AU	FG	ACDC harness	ACDCハ-部		

【X10】

ハーネ部 (Wiring section)

NO.	PARTS CODE	PRICE RANK		DESCRIPTION	Inter-change	Reason for change	Effective time
		Ex.	Ja.				
43	DHA i - 6 2 8 1 FCPZ	AX	FG	ACDC harness ACDC ハーネ			
44	DHA i - 6 2 7 4 FCPZ	AM	EG	CSS-WH harness CSS-WH ハーネ			
45	DHA i - 5 7 9 5 FCPZ	AT	EZ	Inlet unit harness インレットユニットハーネ			
46	DHA i - 5 9 1 3 FCPZ	AX	FG	MSW harness メインスイッチハーネ			
	DHA i - 5 9 1 4 FCPZ	AX	FG	MSW harness メインスイッチハーネ			
47	DHA i - 6 2 6 9 FCPZ	BA	FX	Power supply harness 電源ハーネ			
	DHA i - 6 2 6 6 FCPZ	AN	EG	PROFM1 harness PROFM1 ハーネ			
48	DHA i - 6 2 6 6 FCP1	AN	EG	PROFM1 harness PROFM1 ハーネ	1	Productivity improvement	18/Nov
49	DHA i - 6 2 7 6 FCPZ	BG	GT	Fusing harness 定着ハーネ			
50	DHA i - 6 2 8 5 FCPZ	AP	EQ	DSPF tray harness DSPF トレイハーネ			
51	DHA i - 5 8 2 9 FCPZ	AY	FQ	DSPF transport harness DSPF 搬送ハーネ			
52	DHA i - 5 8 3 1 FCPZ	AF	DS	DSPF PPD5 harness DSPF PPD5 ハーネ			
53	DHA i - 5 4 1 3 FCPZ	AG	DS	DSPF PPD2 harness DSPF PPD2 ハーネ			
54	DHA i - 6 2 8 4 FCPZ	AT	EZ	DSPF paper feed harness DSPF 給紙ハーネ			
55	DHA i - 6 2 8 7 FCPZ	AF	DS	DSPF SPOTD harness DSPF SPOTD ハーネ			
56	DHA i - 5 8 2 5 FCPZ	AP	EQ	DSPF LED harness DSPF LED ハーネ			
57	DHA i - 6 2 8 6 FCPZ	AK	DX	DSPF delivery motor harness DSPF 排紙モーターハーネ			
58	DHA i - 3 9 2 5 FCPZ	AC	DJ	DSPF earth harness DSPF アースハーネ			
59	DHA i - 5 8 2 7 FCPZ	AQ	EQ	DSPF delivery harness DSPF 排紙ハーネ			
60	QCNW - 0 3 0 2 FCPZ	AL	EB	DSPF CCD FFC DSPF CCD FFC			
61	DHA i - 6 2 8 3 FCPZ	BE	GN	DSPF interface harness DSPF 中継ハーネ			
62	DHA i - 5 8 2 2 FCPZ	AP	EQ	RSPF original tray harness RSPF 原稿トレイハーネ			
63	DHA i - 5 8 2 1 FCPZ	AQ	EQ	RSPF base tray harness RSPF ベーストレイハーネ			
	DHA i - 5 8 1 9 FCPZ	AQ	EQ	RSPF paper feed harness RSPF 給紙ハーネ			
64	DHA i - 5 8 1 9 FCP1	AQ	EQ	RSPF paper feed harness RSPF 給紙ハーネ	1	Productivity improvement	19/Jan
65	DHA i - 3 8 3 7 FCZZ	AC	DJ	Read plate earth harness 読取板アースハーネ			
66	DHA i - 5 8 2 4 FCPZ	AL	EB	RSPF transport paper guide harness RSPF 搬送ペーパーガイドハーネ			
67	DHA i - 5 8 2 0 FCP1	AS	EQ	RSPF transport harness RSPF 搬送ハーネ			
68	DHA i - 6 2 8 2 FCPZ	AZ	FQ	RSPF interface harness RSPF 中継ハーネ			
69	CHA i - 5 5 2 8 DS51	AX	FG	MC harness MC ハーネ			
70	CHA i - 5 5 3 3 DS51	AZ	FQ	TC harness TC ハーネ			
71	DHA i - 6 2 8 0 FCPZ	BA	FX	Delivery interface harness 排紙中継ハーネ			
72	DHA i - 6 2 5 7 FCPZ	AY	FQ	Main drive harness メイン駆動ハーネ			
73	DHA i - 5 7 8 2 FCPZ	AV	FG	Paper feed unit harness 給紙ユニットハーネ			
74	DHA i - 5 9 1 1 FCPZ	AQ	EQ	Paper feed interface harness 給紙中継ハーネ			
75	DHA i - 6 2 9 0 FCPZ	BB	GD	DV interface harness DV 中継ハーネ			
76	DHA i - 6 2 5 9 FCPZ	AM	EG	DV harness DV ハーネ			
77	DHA i - 5 9 0 6 FCP1	BA	FX	DL harness DL ハーネ			
78	DHA i - 6 2 8 9 FCPZ	BD	GN	Toner motor harness トナーモーターハーネ			
79	DHA i - 5 9 3 8 FCPZ	AK	DX	AC monitor interface harness AC モニター中継ハーネ			
80	DHA i - 5 9 0 1 FCPB	AS	EQ	CRUM harness CRUM ハーネ			
81	DHA i - 6 2 6 4 FCPZ	BG	GT	Fusing interface harness 定着中継ハーネ			
82	DHA i - 5 9 4 0 FCPZ	AK	DX	PSFM2 interface harness PSFM2 中継ハーネ			
83	DHA i - 6 2 7 2 FCP1	BD	GJ	LSU interface harness LSU 中継ハーネ			
84	DHA i - 6 3 3 1 FCPZ	AX	FG	CSS harness CSS ハーネ			
85	DHA i - 6 2 7 7 FCPZ	BH	GX	Fusing harness 定着ハーネ			
86	CHA i - 5 5 3 1 DS51	AX	FG	MC harness MC ハーネ			

**[X10]**

ハ-部 (Wiring section)

**Matrix**

No.3	KEY 中継ハ-部 (KEY interface harness)	
PARTS CODE	MX-6071 MX-5071 MX-4071 MX-4061 MX-3571 MX-3561 MX-3071 MX-3061 MX-6171 MX-5171 MX-4171 MX-3661 MX-3161 MX-2661	MX-6051 MX-5051 MX-4051 MX-3551 MX-3051 MX-2651 MX-6151 MX-5151 MX-4151 MX-3631 MX-2631
DHA i - 6 2 6 7 FCP Z	1st Lot	
DHA i - 6 2 6 8 FCP Z	1st Lot	

No.7	LCD ハ-部 (LCD harness)		
PARTS CODE	MX-6071 MX-5071 MX-4071 MX-4061 MX-3571 MX-3561 MX-3071 MX-3061 MX-6171 MX-5171 MX-4171 MX-3661 MX-3161 MX-2661	Americas Australia Asia Japan	Europe
DHA i - 5 7 9 3 FCP 1	1st Lot		
DHA i - 5 8 4 2 FCP 1		1st Lot	1st Lot

No.10	LSU 中継ハ-部 (LSU interface harness)	
PARTS CODE	MX-4071 MX-4061 MX-3571 MX-3561 MX-3071 MX-3061 MX-4171 MX-3661 MX-3161 MX-2661 MX-4151	MX-4051 MX-3551 MX-3051 MX-2651 MX-3631 MX-2631
DHA i - 6 2 7 0 FCP Z		1st Lot
DHA i - 6 2 7 1 FCP Z	1st Lot	
DHA i - 6 2 7 0 FCP 1		18/Nov
DHA i - 6 2 7 1 FCP 1	18/Nov	

No.14	MHPS ハ-部 (MHPS harness)	
PARTS CODE	MX-6071 MX-5071 MX-4071 MX-3571 MX-3071 MX-6171 MX-5171 MX-4171 MX-4061 MX-3561 MX-3061 MX-3661 MX-3161 MX-2661 MX-6051 MX-5051 MX-4051 MX-3551 MX-3051 MX-2651 MX-6151 MX-5151 MX-4151 MX-3631 MX-2631	
DHA i - 5 7 9 6 FCP Z	1st Lot	
DHA i - 5 8 4 4 FCP Z	1st Lot	

No.43	ACDC ハ-部 (ACDC harness)	
PARTS CODE	MX-6071 MX-5071 MX-6171 MX-5171 MX-6051 MX-5051 MX-6151 MX-5151 MX-4071 MX-4061 MX-3571 MX-3561 MX-3071 MX-3061 MX-4171 MX-3661 MX-3161 MX-2661 MX-4051 MX-3551 MX-3051 MX-2651 MX-6151 MX-5151 MX-4151 MX-3631 MX-2631	
DHA i - 6 2 6 2 FCP Z	1st Lot	
DHA i - 6 2 8 1 FCP Z	1st Lot	

No.46	メインスイッチハ-部 (MSW harness)	
PARTS CODE	MX-6071 MX-5071 MX-6051 MX-5051 MX-4071 MX-4061 MX-3571 MX-3561 MX-3071 MX-3061 MX-6171 MX-5171 MX-4171 MX-3661 MX-3161 MX-2661 MX-4051 MX-3551 MX-3051 MX-2651 MX-6151 MX-5151 MX-4151 MX-3631 MX-2631	
DHA i - 5 9 1 3 FCP Z	1st Lot	
DHA i - 5 9 1 4 FCP Z	1st Lot	

HDD,FAX,USB

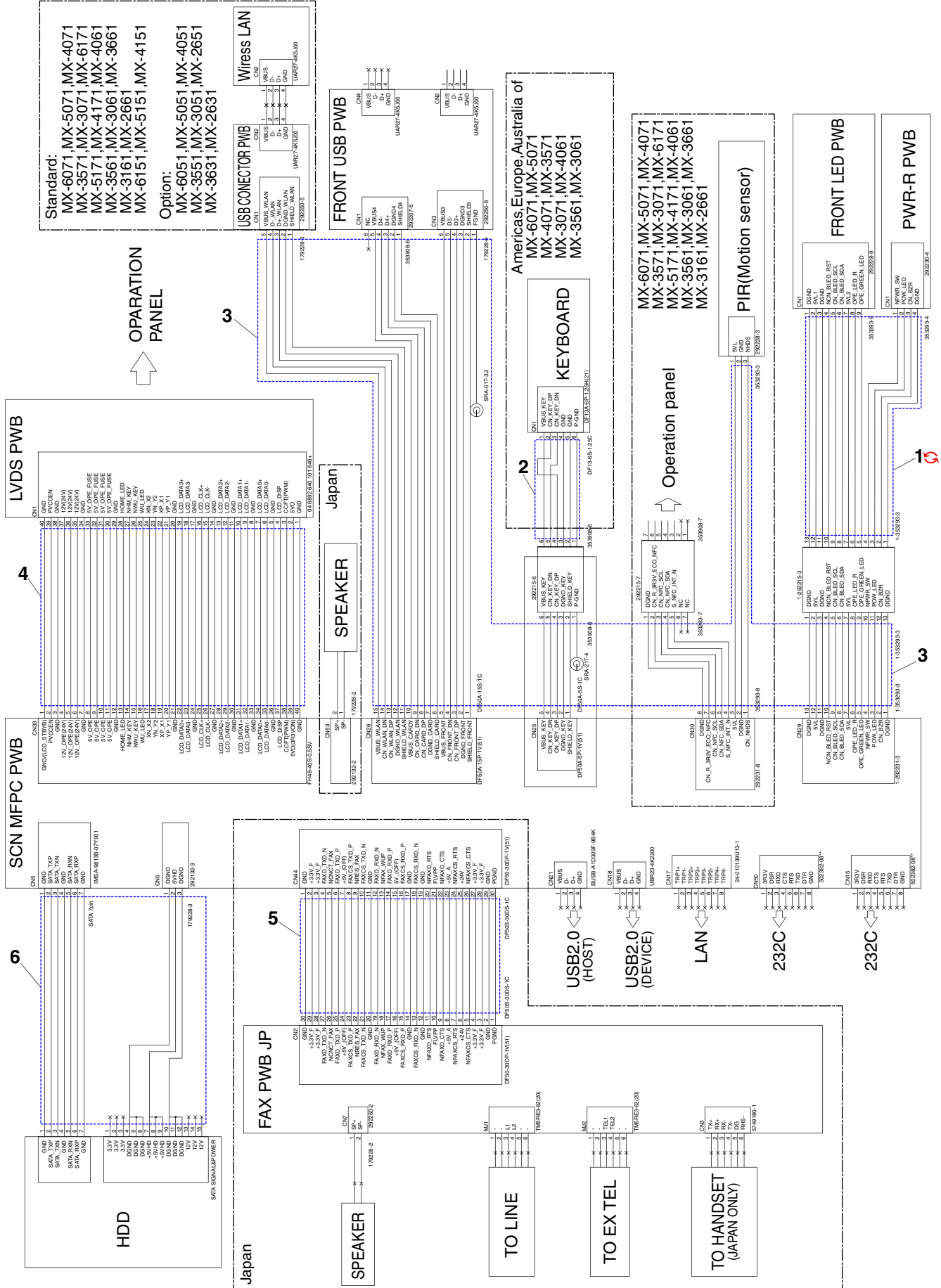

操作パネルユニット (Operation panel unit)

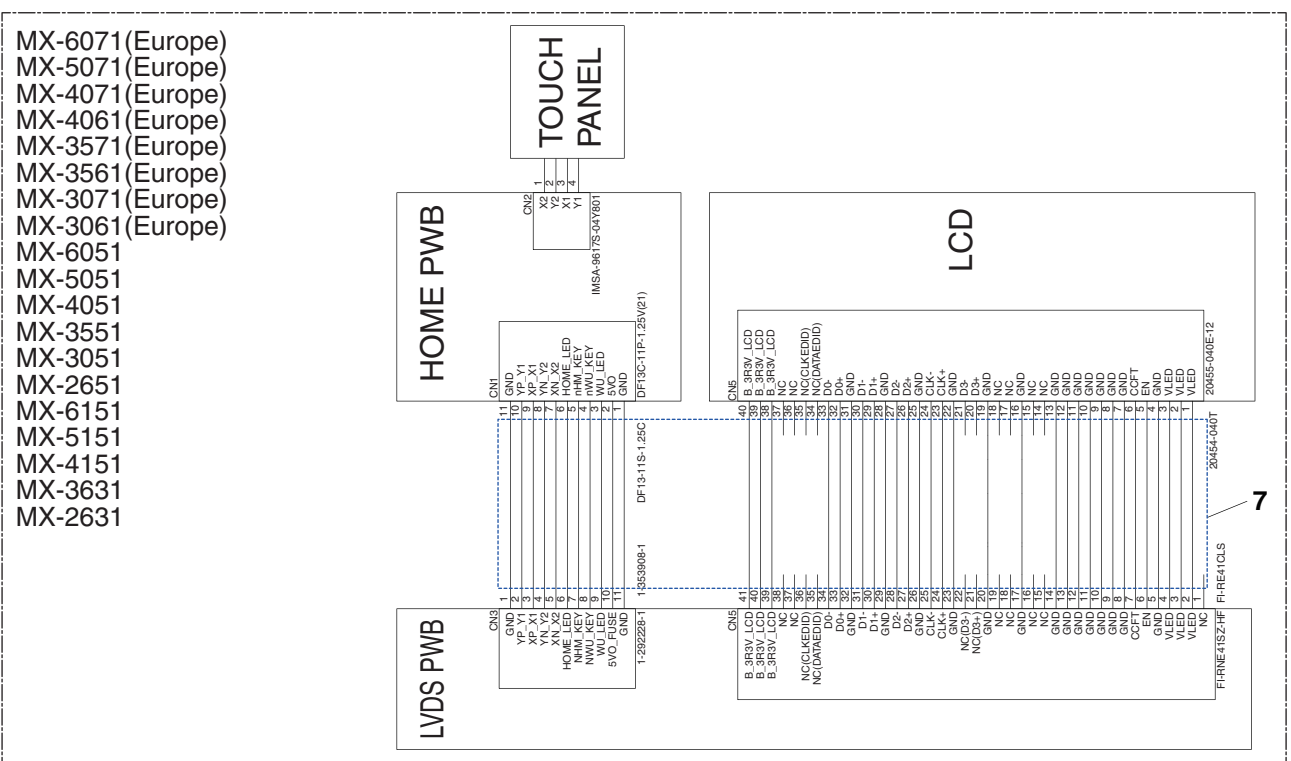
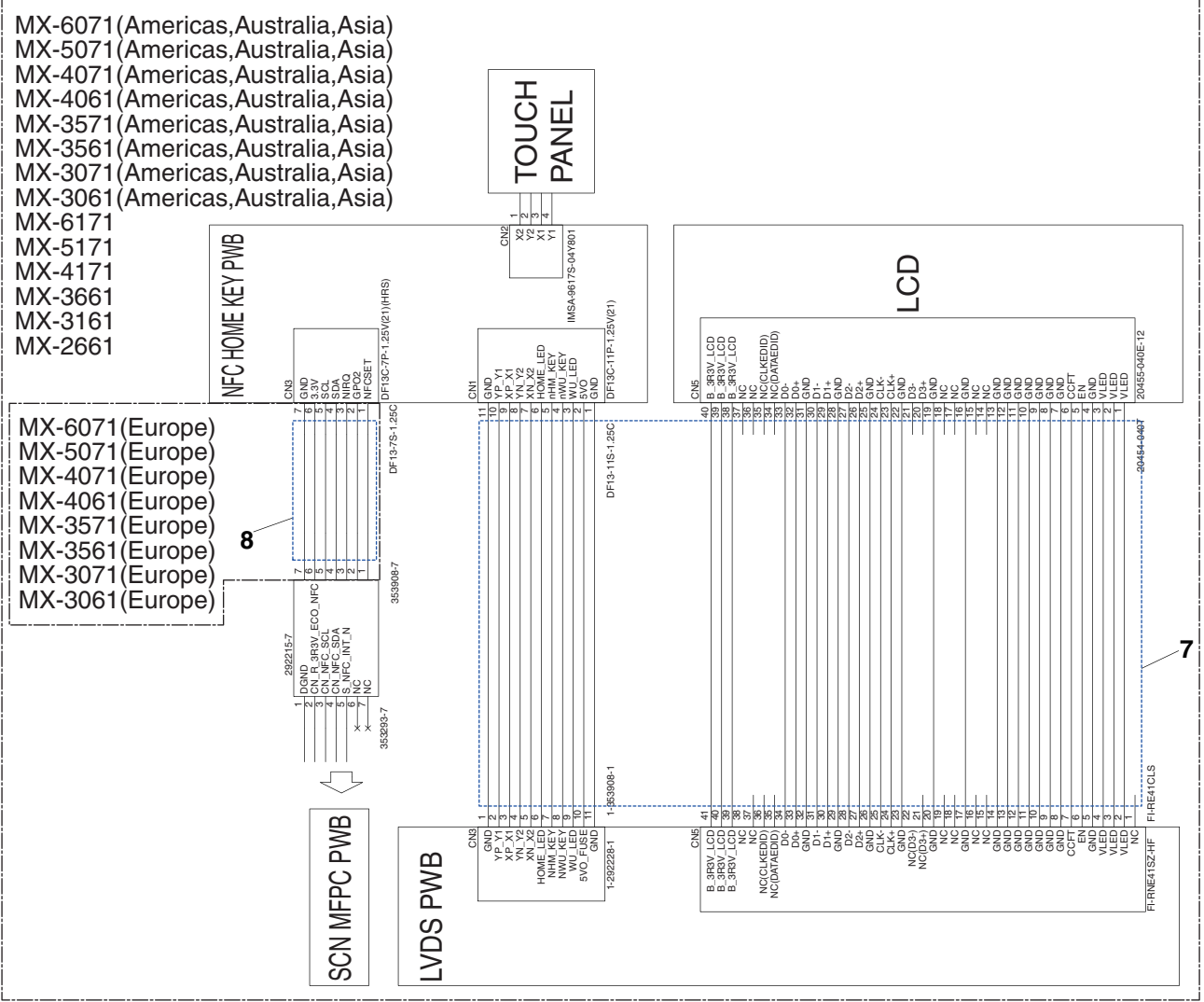



LSU

[MX-4071,MX-3571,MX-3071,MX-4171,MX-4061,MX-3561,MX-3061,MX-3661,MX-3161,MX-2661  
MX-4051,MX-3551,MX-3051,MX-2651,MX-4151,MX-3631,MX-2631]

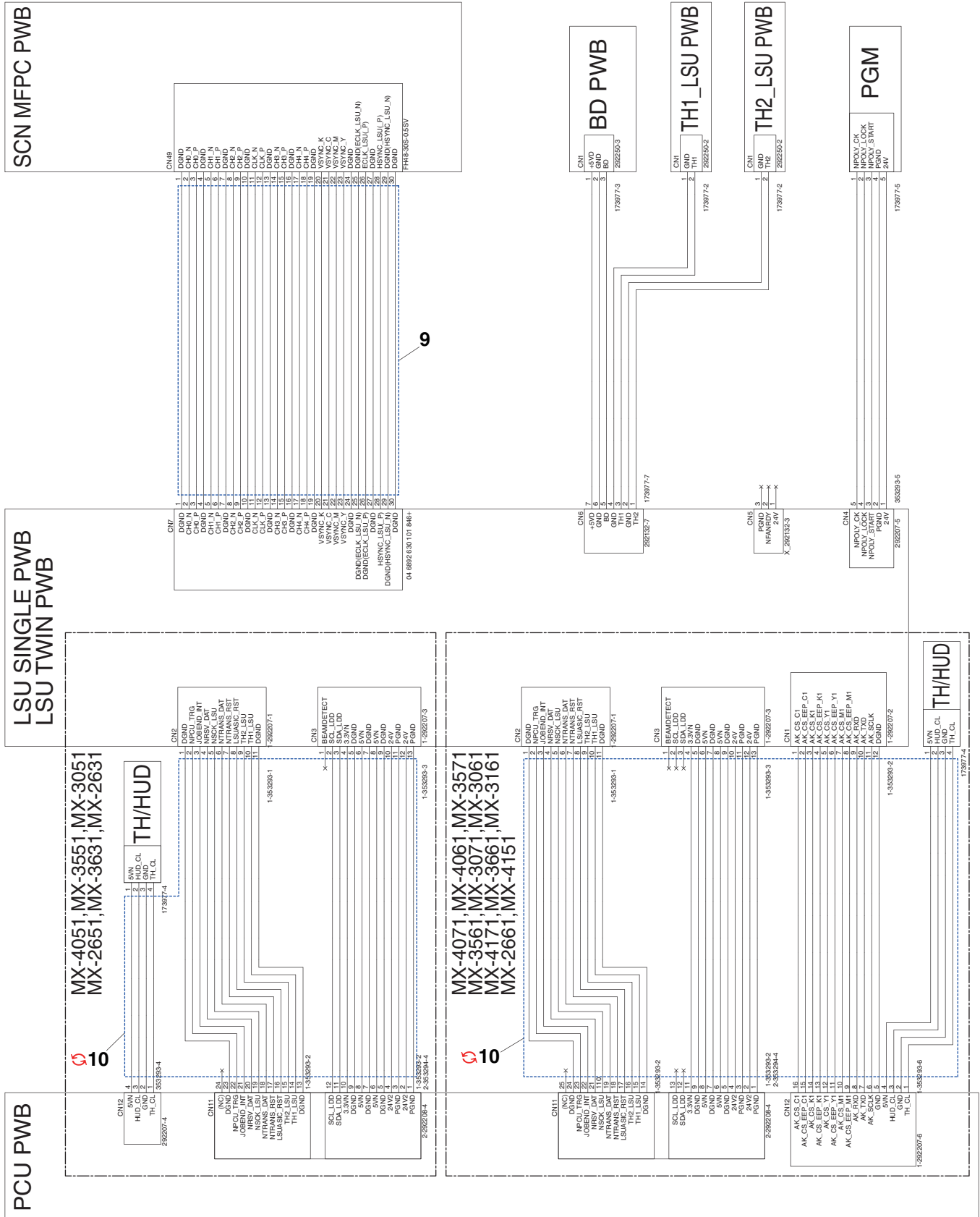

LSU

[MX-6071,MX-5071,MX-6171,MX-5171,MX-6051,MX-5051,MX-6151,MX-5151]

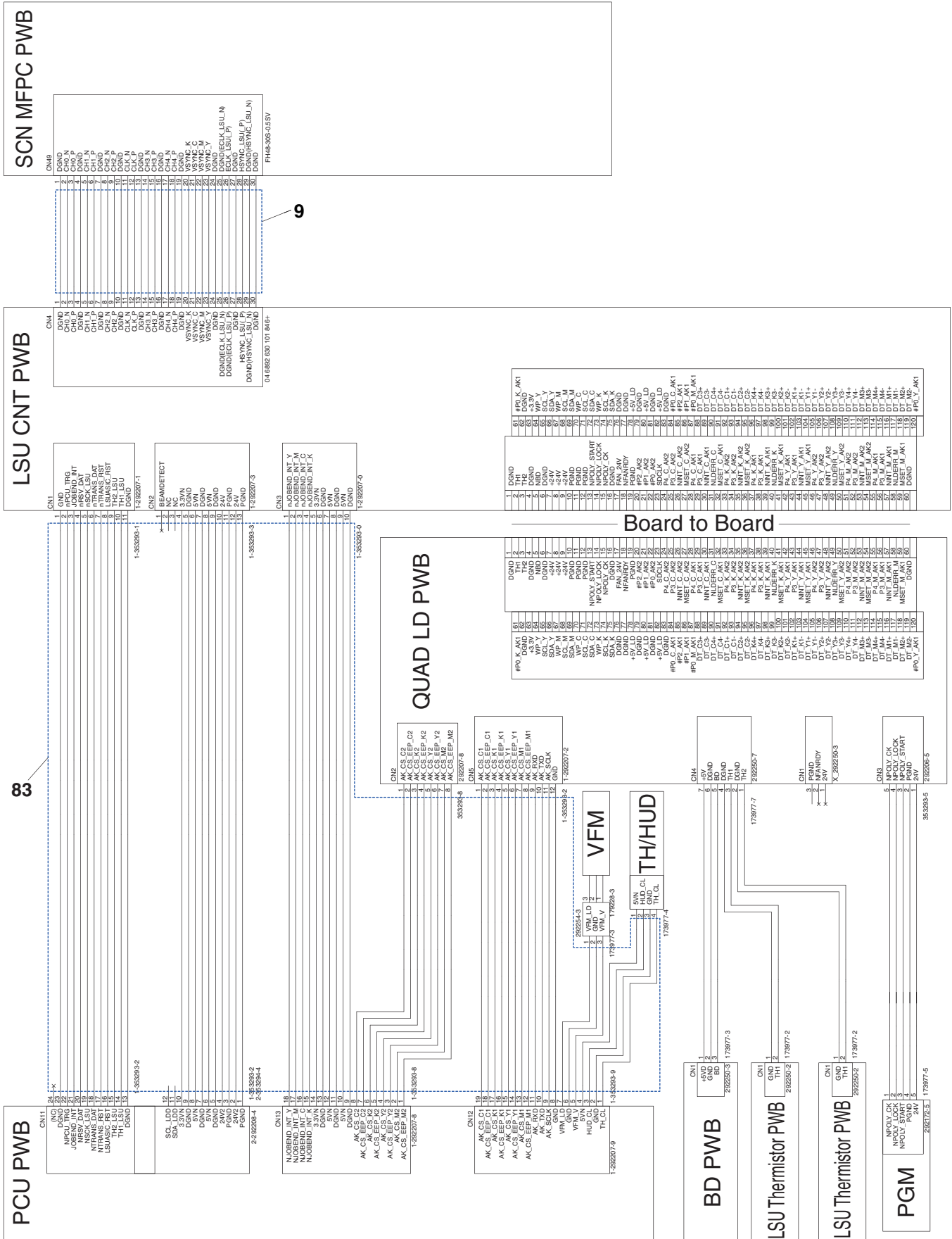

スキャナユニット (Scanner unit)

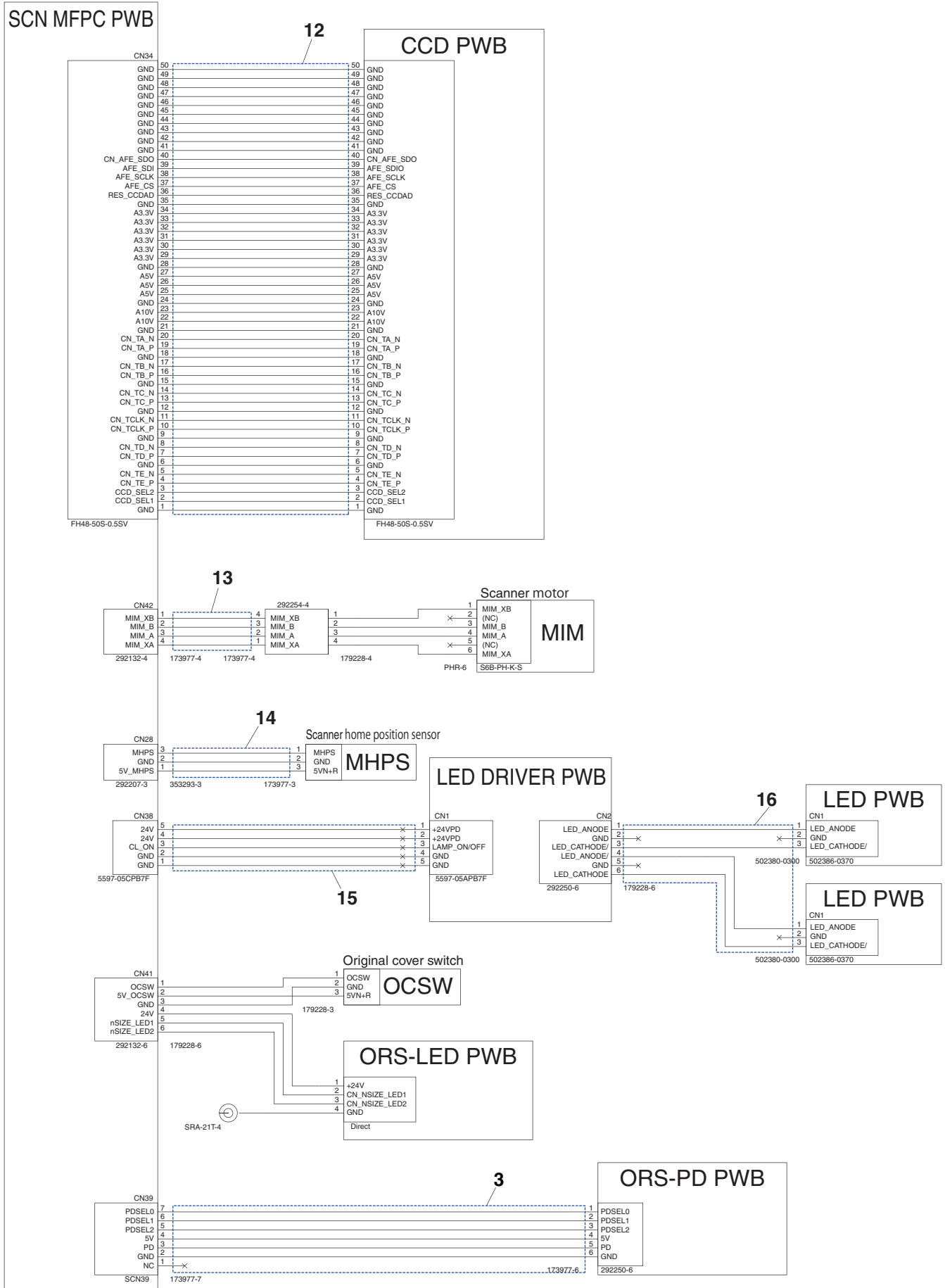

給紙ユニット, カセットユニット, プロセスユニット, DV ユニット (Paper feed unit, Cassette unit, Process unit, DV unit)

[MX-4071, MX-3571, MX-3071, MX-4171, MX-4061, MX-3561, MX-3061, MX-3661, MX-3161, MX-2661

MX-4051, MX-3551, MX-3051, MX-2651, MX-4151, MX-3631, MX-2631]

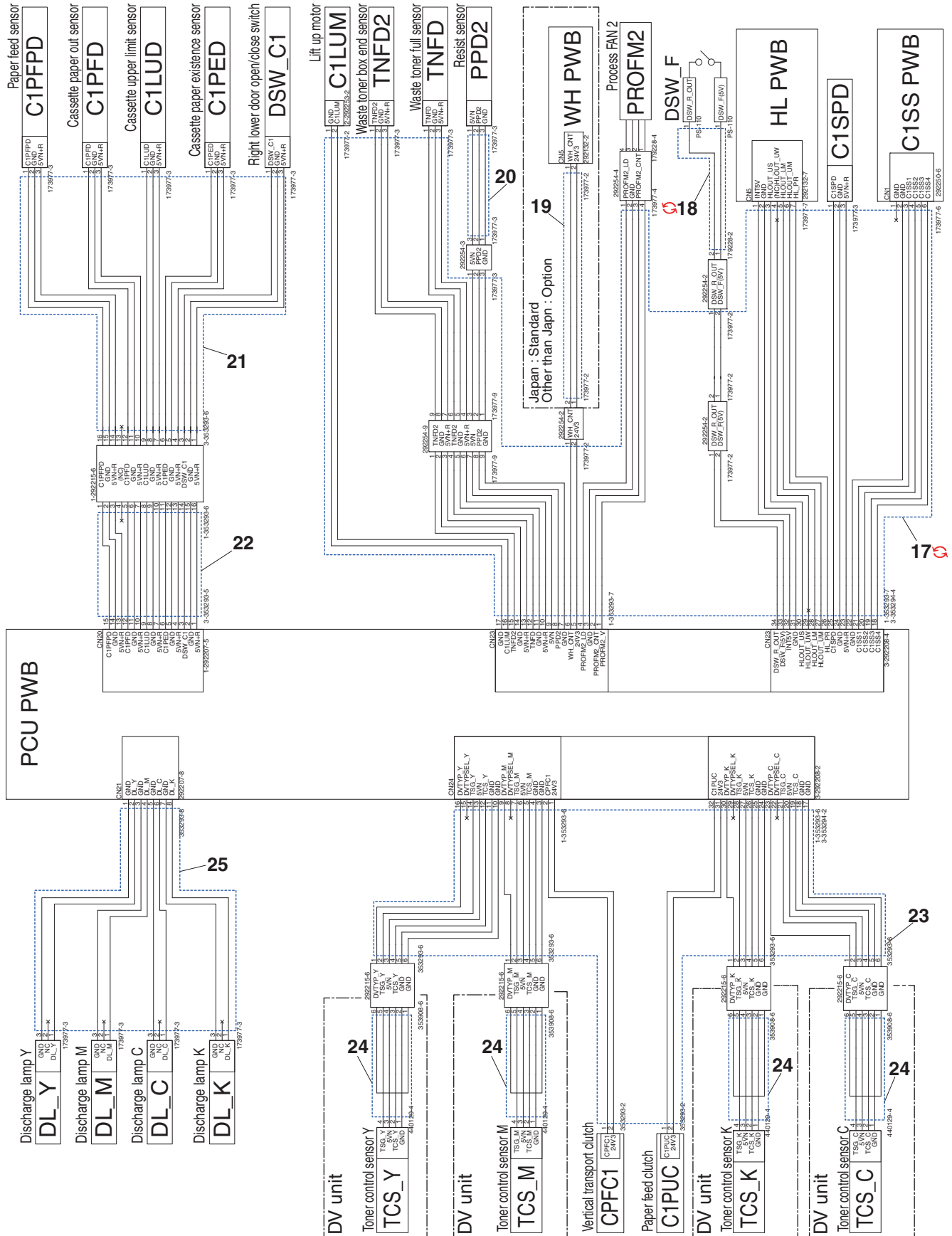

[X10]

ハ-初部 (Wiring section)

給紙ユニット, カセットユニット, フォーメーションユニット, DV ユニット (Paper feed unit, Cassette unit, Process unit, DV unit)

[MX-6071, MX-5071, MX-6171, MX-5171, MX-6051, MX-5051, MX-6151, MX-5151]

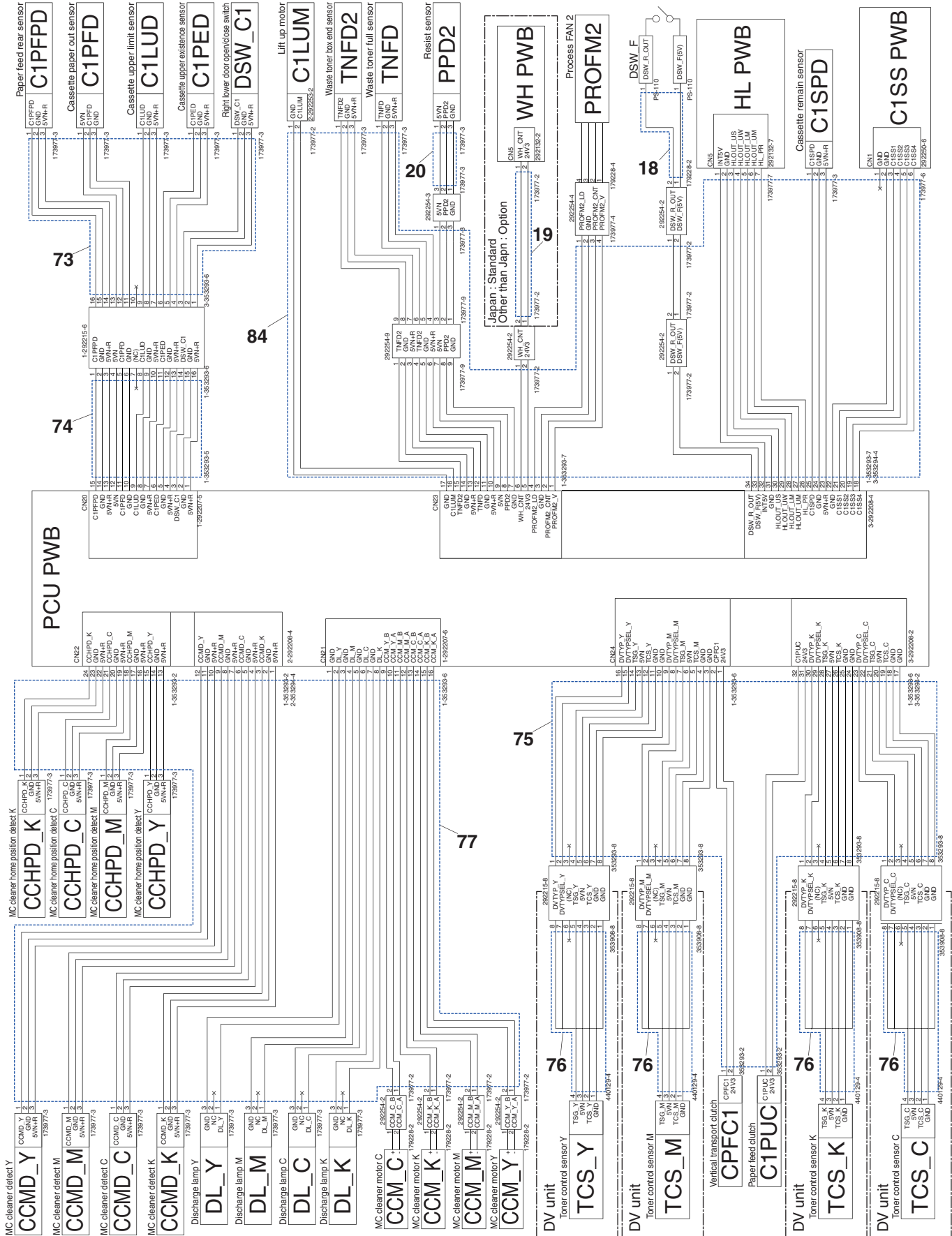

トナーモーター, CRUM, 搬送駆動 (Toner motor, CRUM, Transport drive unit)

[MX-4071, MX-3571, MX-3071, MX-4171, MX-4061, MX-3561, MX-3061, MX-3661, MX-3161, MX-2661  
MX-4051, MX-3551, MX-3051, MX-2651, MX-4151, MX-3631, MX-2631]

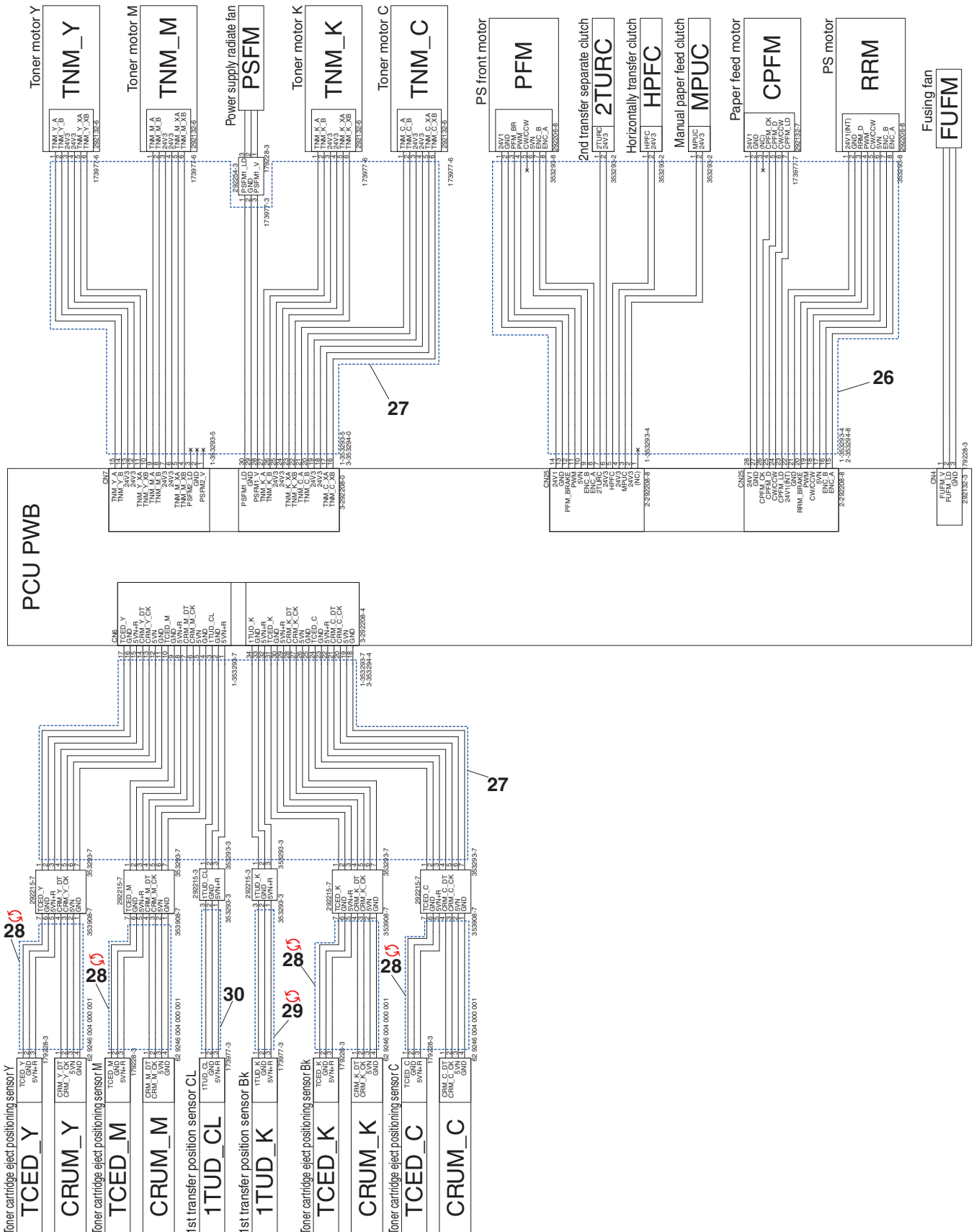

トナーモーター, CRUM, 搬送駆動 (Toner motor, CRUM, Transport drive unit)

[MX-6071, MX-5071, MX-6171, MX-5171, MX-6051, MX-5051, MX-6151, MX-5151]

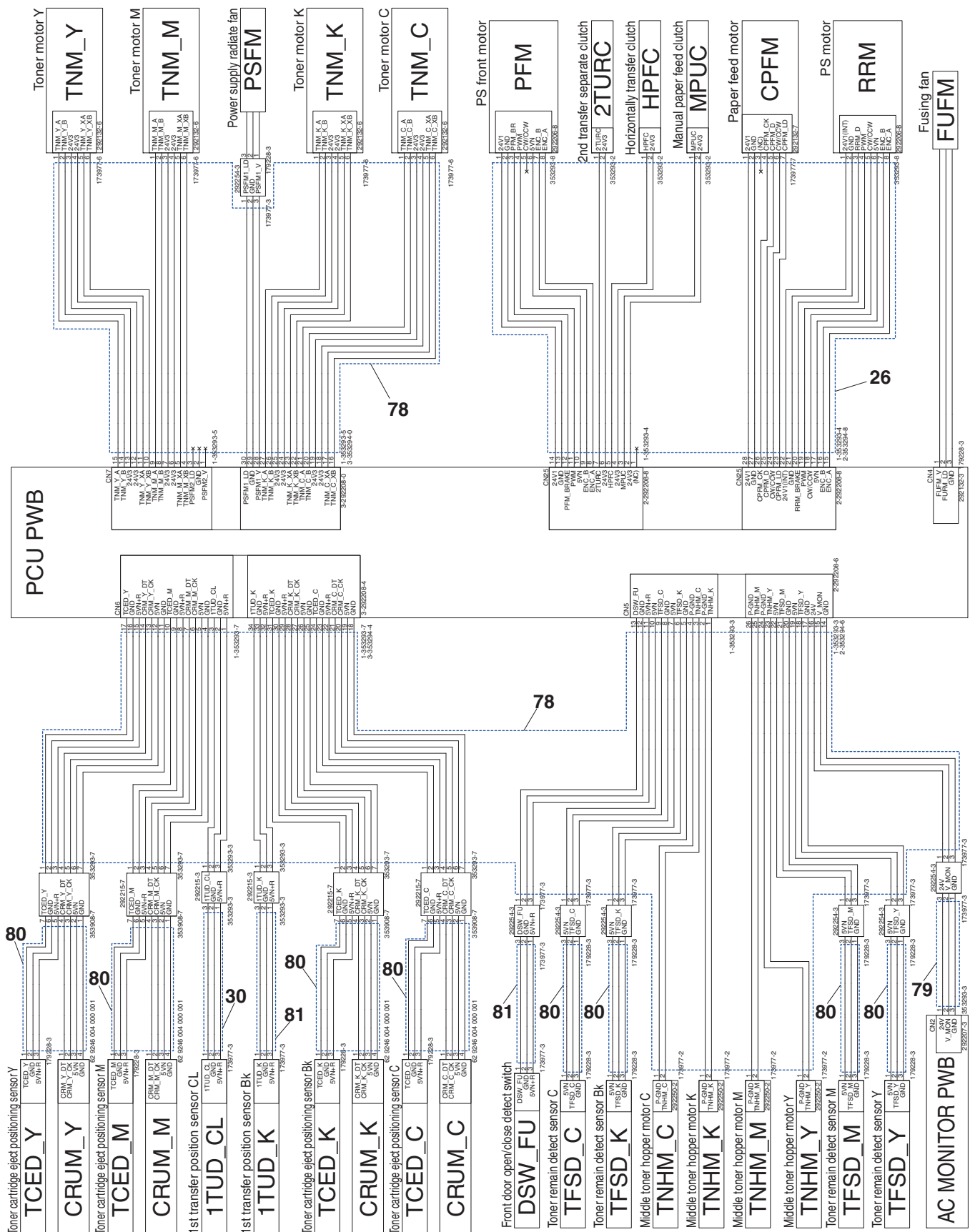

右ドアユニット, 手差し給紙ユニット (Right door unit, Manual paper feed unit)

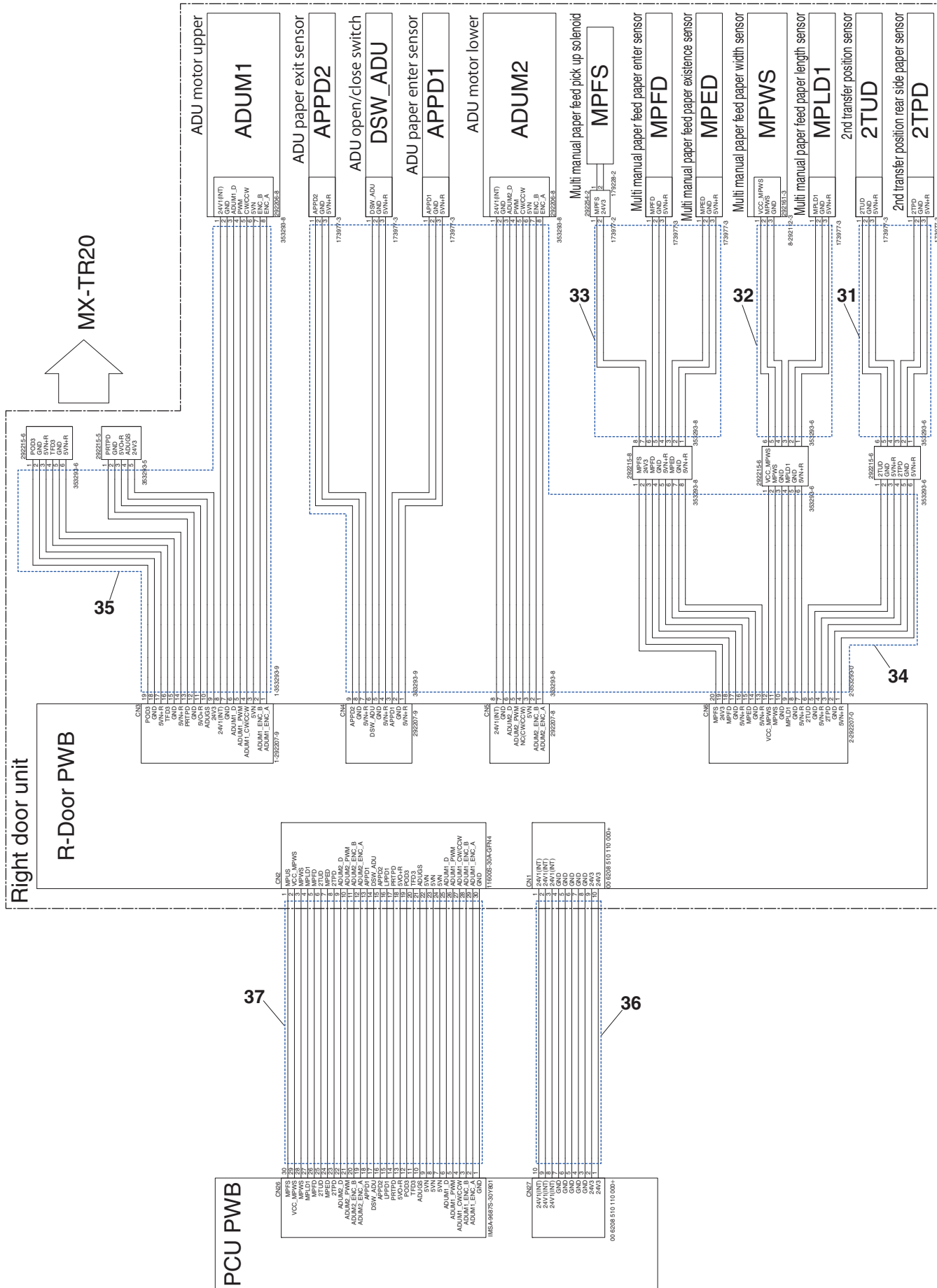



排紙ユニット, メイン駆動ユニット (Delivery unit, Main drive unit)

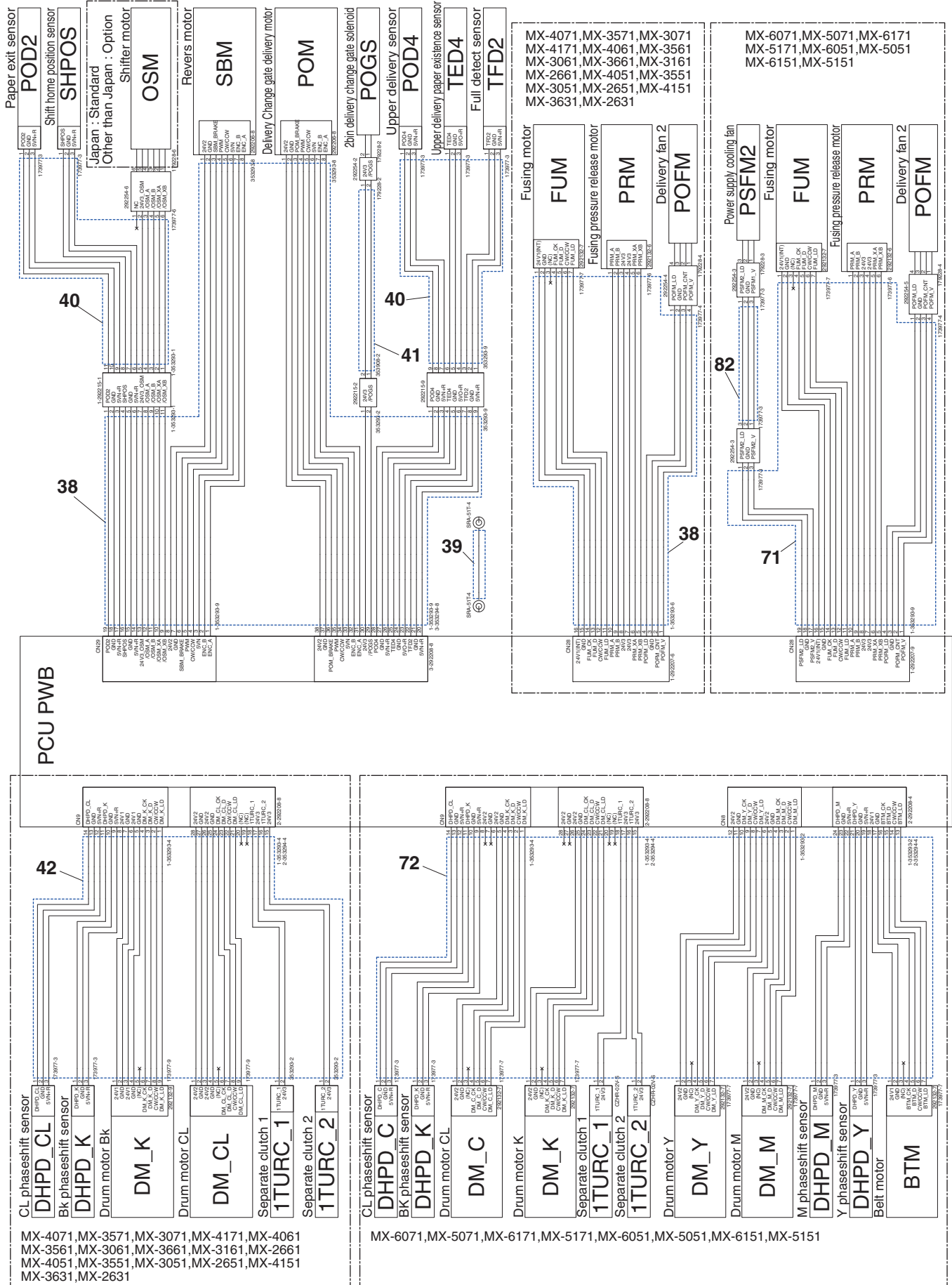

MX-4071,MX-3571,MX-3071,MX-4171,MX-4061  
 MX-3561,MX-3061,MX-3661,MX-3161,MX-2661  
 MX-4051,MX-3551,MX-3051,MX-2651,MX-4151  
 MX-3631,MX-2631

MX-6071,MX-5071,MX-6171,MX-5171,MX-6051,MX-5051,MX-6151,MX-5151

[X10]

八-初部 (Wiring section)

電源 (Power supply)

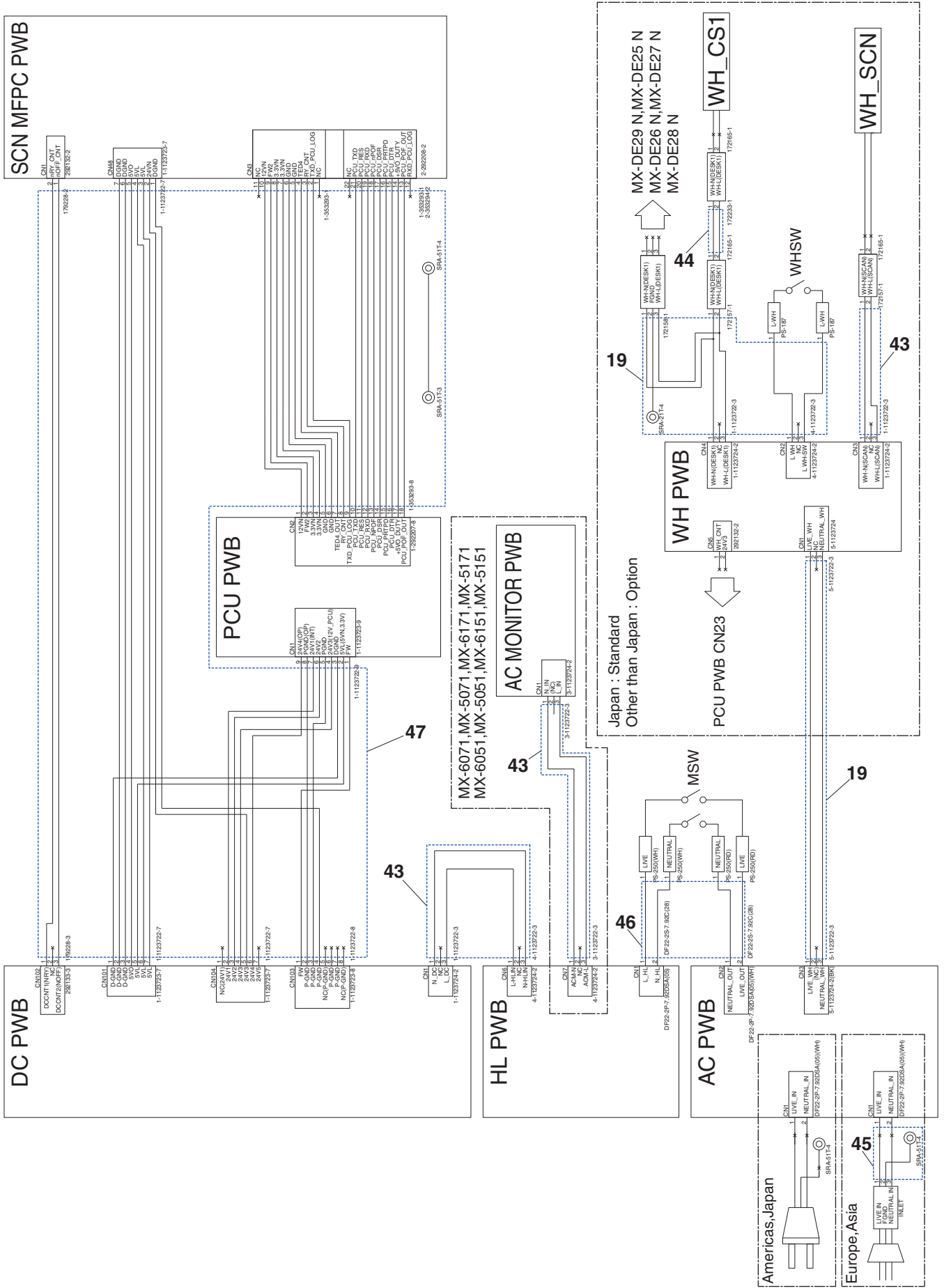

定着ユニット, レジスタセンサー, 高圧 (Fusing unit, Resist sensor, High voltage)

[MX-4071, MX-3571, MX-3071, MX-4171, MX-4061, MX-3561, MX-3061, MX-3661, MX-3161, MX-2661, MX-4051, MX-3551, MX-3051, MX-2651, MX-4151, MX-3631, MX-2631]

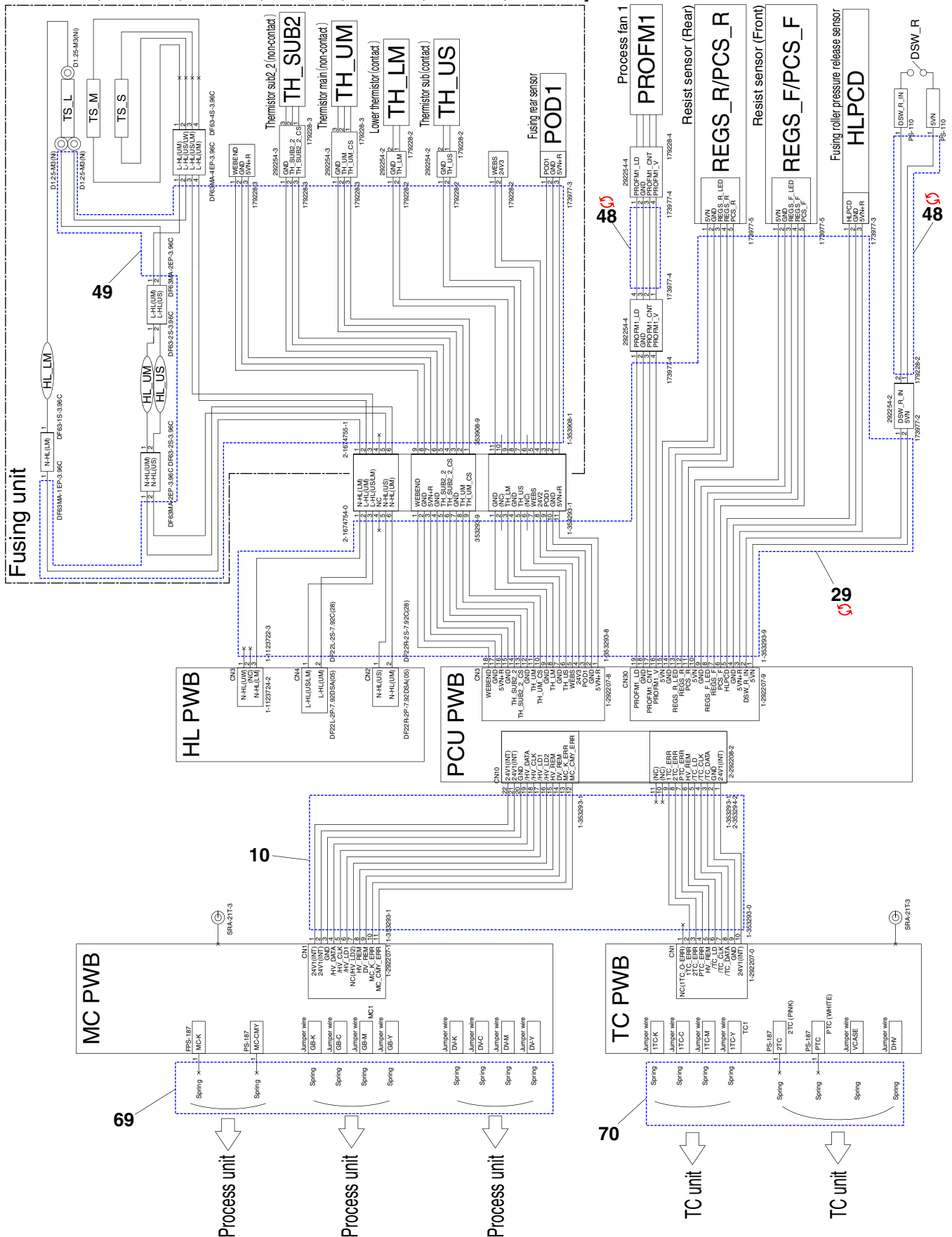

定着ユニット, レジスタセンサー, 高圧 (Fusing unit, Resist sensor, High voltage)

[MX-6071, MX-5071, MX-6171, MX-5171, MX-6051, MX-5051, MX-6151, MX-5151]

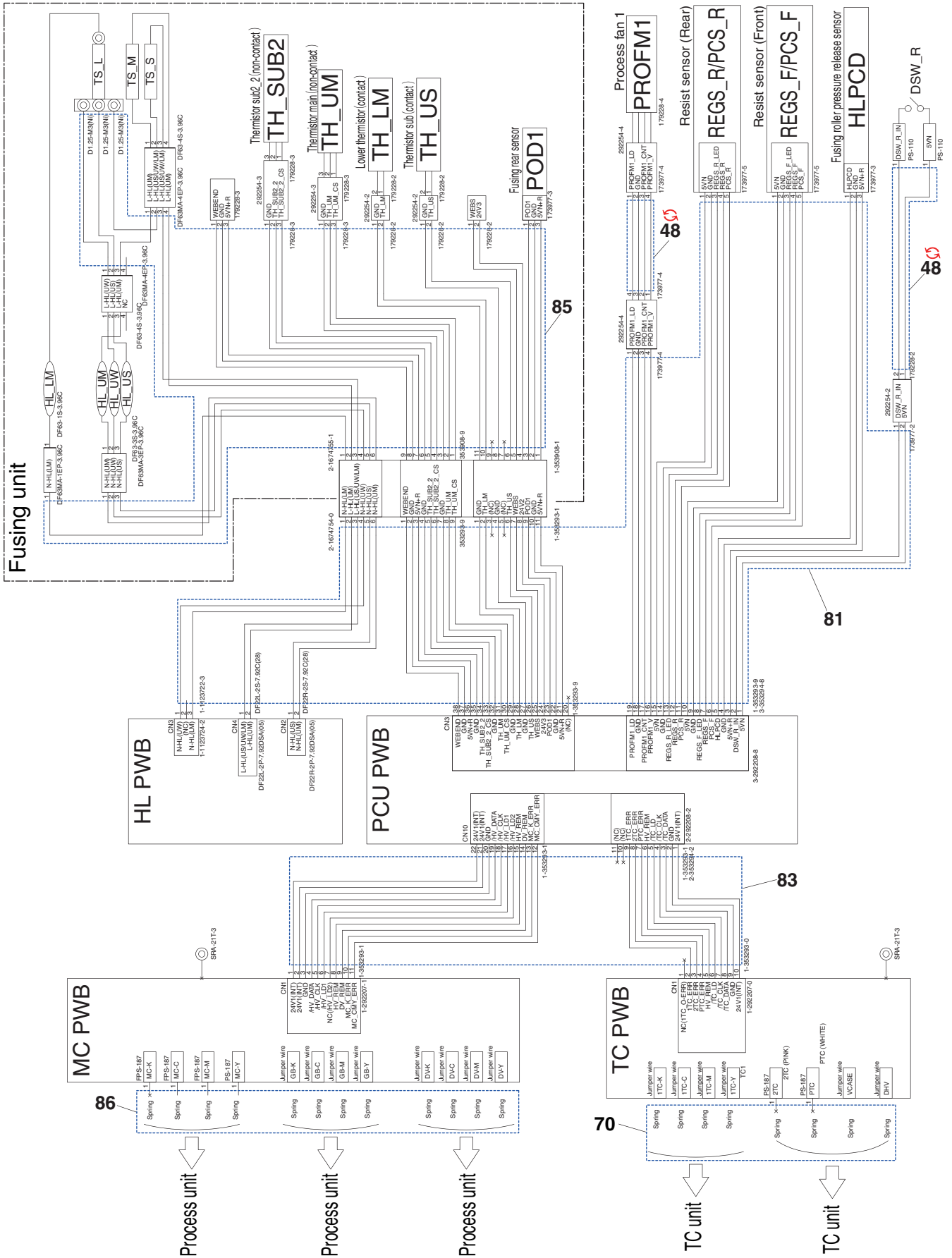

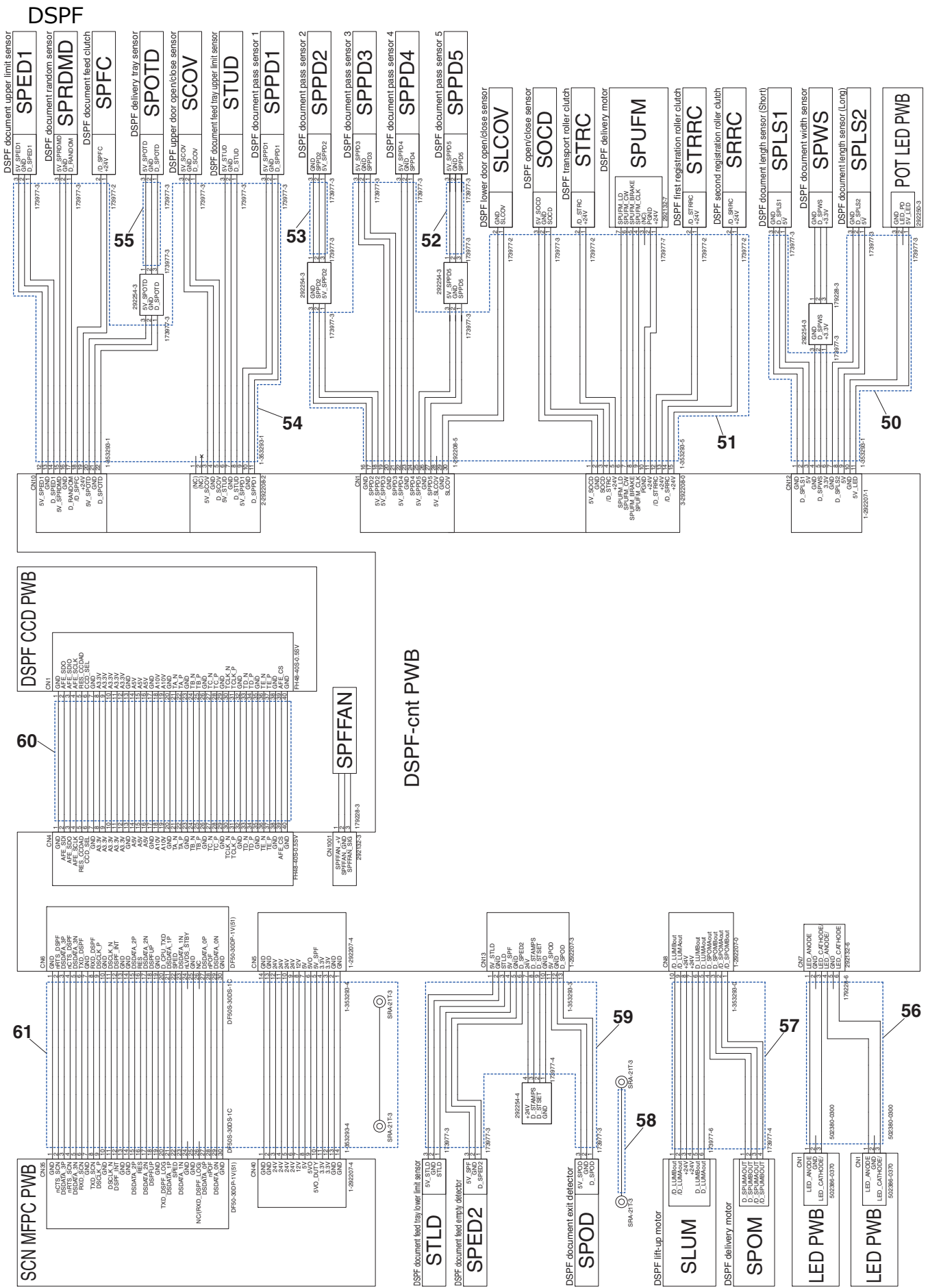

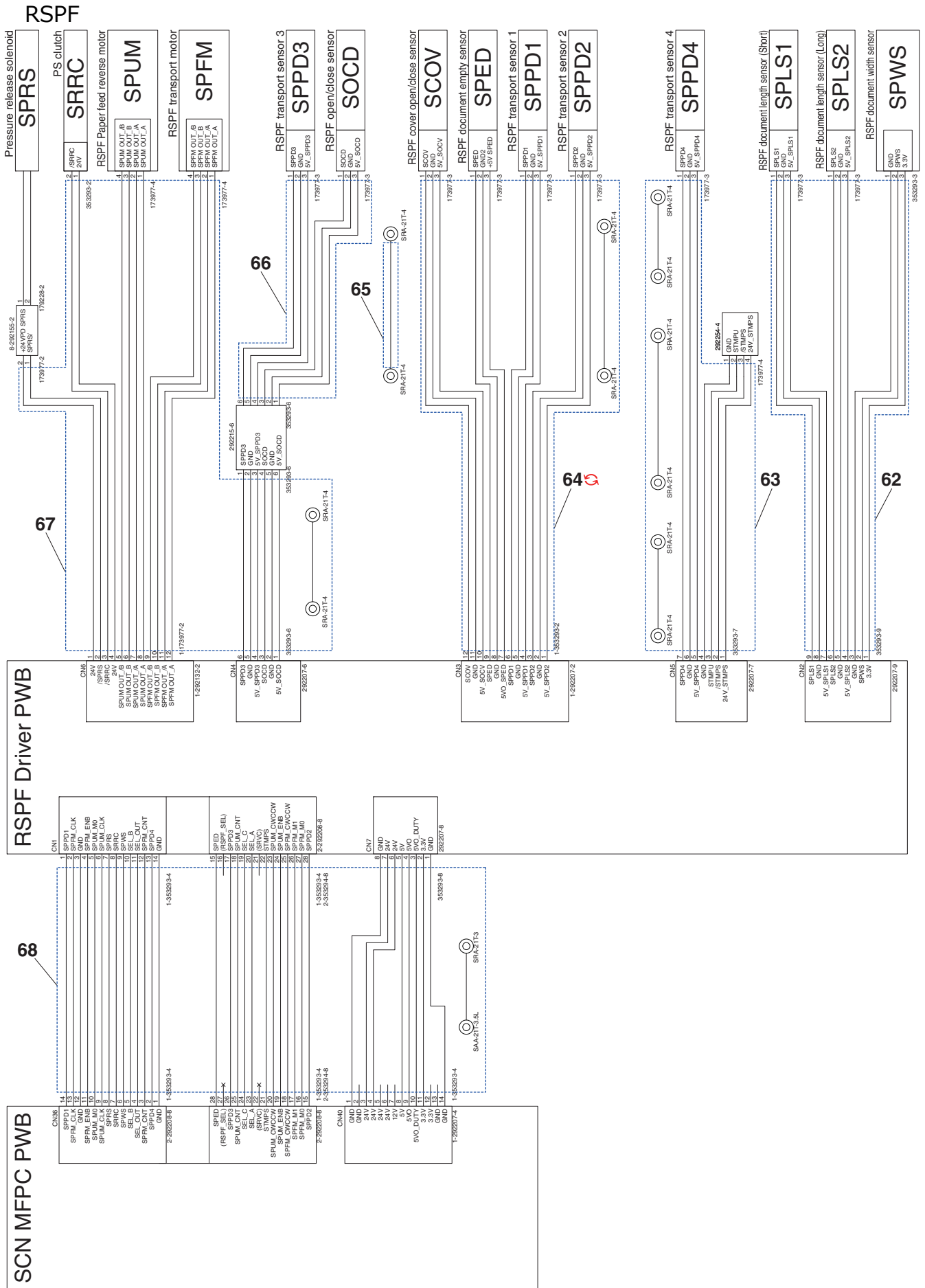

【X40】

ワイヤサドルコア (Wire saddle, Core)

No.	PARTS CODE	PRICE RANK		DESCRIPTION	Inter-change	Reason for change	Effective time
		Ex.	Ja.				
1	LBNDJ0101FCPZ	AC	DD	Clamp			
2	LBSHC0383FCPZ	AC	DD	Edge saddle(EDS-4)			
3	LBSHZ0366FCZZ	AC	DJ	Edge saddle(EDS0607U)			
4	LHLDW1013FCZZ	AB	DD	Clamp(YMC-10-0)			
5	LHLDW1263FCZZ	AC	DJ	Edge saddle(EDS0607M)			
6	LHLDW1599FCZZ	AC	DJ	Clamp(FCR-30 V0)			
7	LHLDW1620FCZZ	AC	DJ	Edge holder(11U)			
8	LHLDW1892FCPZ	AC	DJ	Wire saddle(RLWC-3SV0)			
9	LHLDW1894FCPZ	AC	DJ	Clamp(RLWC-2SV0)			
10	LHLDW1923FCPZ	AD	DJ	Wire saddle(RLWC-5SV0)			
11	LHLDW1970FCPZ	AH	DX	Harness clamp(RMS-3V0)			
12	LHLDW2037FCPZ	AC	DJ	Clamp(RMS-1V0)			
13	LHLDW2038FCPZ	AC	DJ	Clamp(RMS-2)			
14	LHLDW2199FCPZ	AC	DJ	Saddle(MWSEA2-3-01)			
15	LHLDW7011XCZZ	AB	DD	Clamp(YMC-05-0)			
16	LHLDW2373FCPZ	AB	DD	Clamp(GRBWS-0306E-V0)			
17	LHLDW2374FCPZ	AD	DD	Clamp(GRBWS-0409E-V0)			
18	LHLDW7027SCZZ	AB	DD	Wire saddle(LSW-2H)			
19	LBNDJ0043FCP1	AB	DJ	Band			
20	LBNDJ0037FCZ1	AA	DJ	Band(T18S)			
21	LBNDJ0071FCZZ	AC	DJ	Band(RSG-100)			
22	LHLDW1969FCPZ	AK	DX	Edge saddle(LES1010)			
23	LHLDW2486FCPZ	AG	DX	Clamp(RLWC-1SV0)			
24	RCORF0034QSZZ	AF	DS	Core(GSSC-40-12)			
25	LBNDJ0013FCZ1	AE	DJ	Band(T-50R)			
26	LHLDW2704FCPZ	AC	DD	Clamp(LBWS-0511S-V0)			
27	RCORF0065FCPZ	AH	DX	Ferrite core(GRFC-8)			
28	Ⓢ LBNDJ0023FCZZ	AB	DD	Heat-resistant band	-	Missing parts code	1st Lot
29	LHLDW1154FCZZ	AC	DJ	Wire saddle(LWS5S2W)			
30	LHLDW1614FCZZ	AC	DJ	Edge holder(LT18)			

**【X40】**

ワイヤサドルコア (Wire saddle, Core)

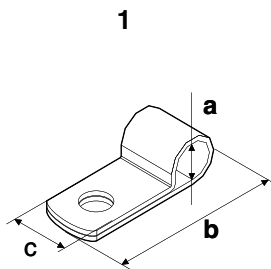

a : 10.6mm  
b : 22.8mm  
c : 9.5mm

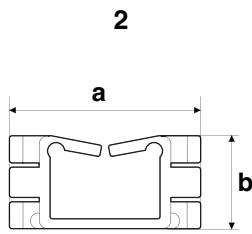

a : 20mm  
b : 10mm  
t : 0.8~2.0mm  
(NATURAL)

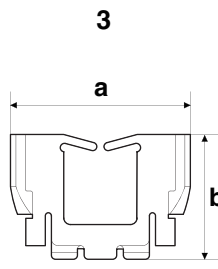

a : 13.2mm  
b : 9.1mm  
t : 0.8~2.0mm  
(NATURAL)

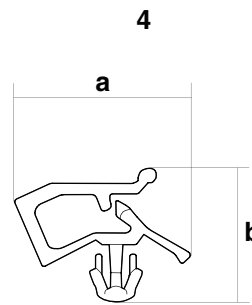

a : 15.1mm  
b : 12mm

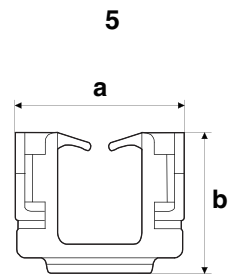

a : 11mm  
b : 9mm

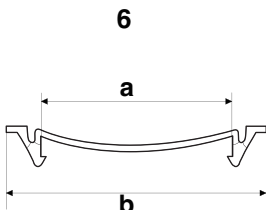

a : 30mm  
b : 42mm

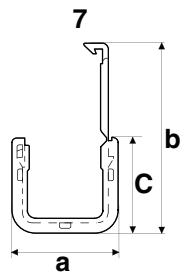

a : 18mm  
b : 31.4mm  
C : 11.1mm

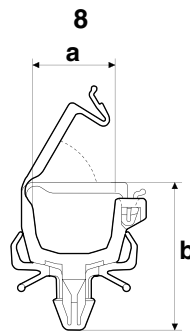

a : 12mm  
b : 24.6mm

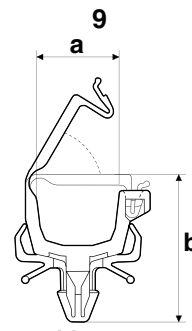

a : 11mm  
b : 20.6mm

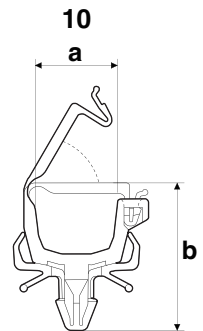

a : 16mm  
b : 27.1mm

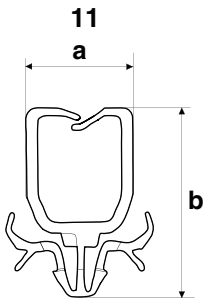

a : 9.6mm  
b : 16.8mm

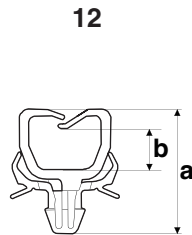

a : 12.8mm  
b : 4.2mm

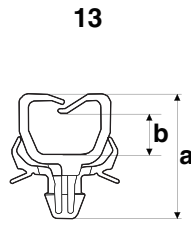

a : 14.8mm  
b : 6.2mm

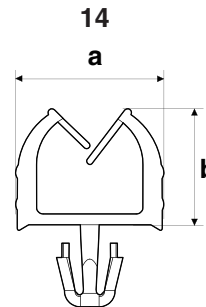

a : 12mm  
b : 11.2mm

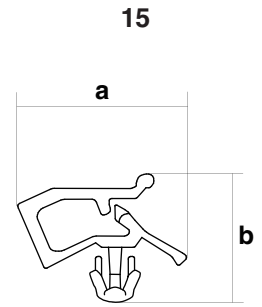

a : 12.6mm  
b : 10.2mm

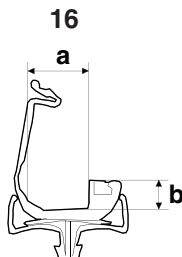

a : 5.7mm  
b : 2.5mm

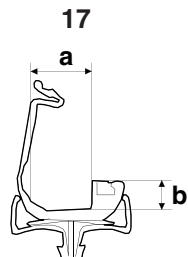

a : 9mm  
b : 4mm

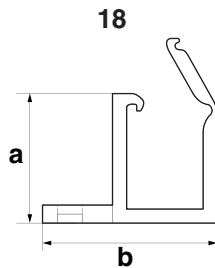

a : 18.5mm  
b : 25.0mm

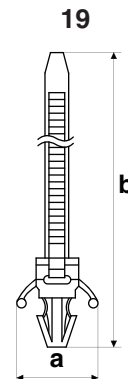

a : 11mm  
b : 132mm

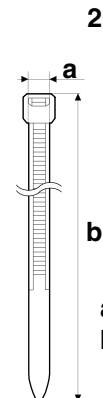

a : 80mm  
b : 4.2mm



**【X40】**

ワイヤサドルコア (Wire saddle, Core)

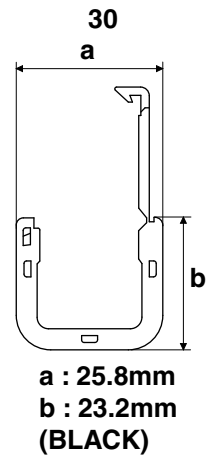
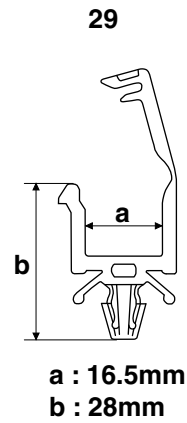
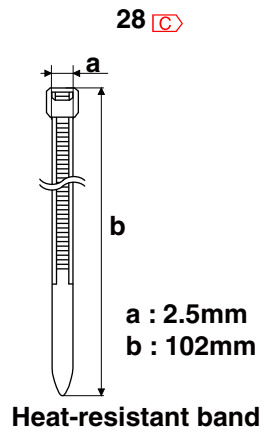
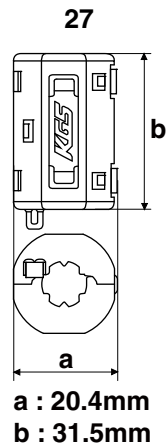
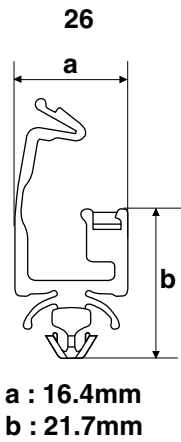
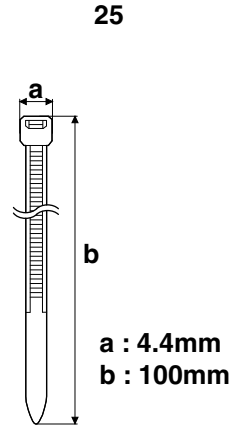
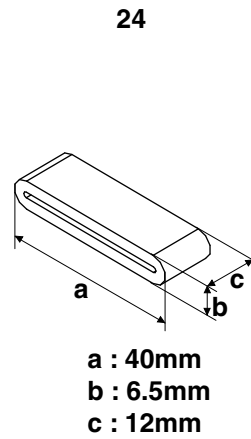
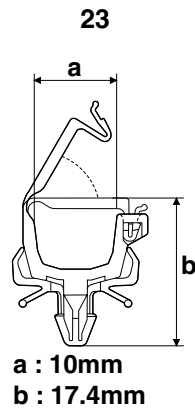
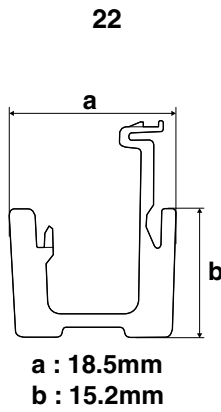
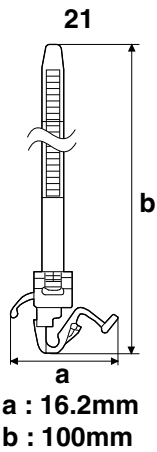

【X50】

付属品 (Accessories)

NO.	PARTS CODE	PRICE RANK		DESCRIPTION	Inter-change	Reason for change	Effective time
		Ex.	Ja.				
1 ♣	CDSKA0401FC31	AL	EB	CD-ROM(PCL) CD-ROM			
	CDSKA0402FC31	AL	EB	CD-ROM(PCL) CD-ROM			
	CDSKA0405FC31	AL	EB	CD-ROM(PCL) CD-ROM			
	CDSKA0406FC31	AL	EB	CD-ROM(PCL) CD-ROM			
2	PCÖVP2022FCBZ	AL	EB	Manual storage cover [Japan] 取扱収納加 <sup>®</sup> -			
3	TGANE0191FCZZ	AH	DX	Australia warranty [Australia] オーストラリア保証書			

Matrix

No.1	CD-ROM(CD-ROM)			
PARTS CODE	MX-6071	MX-5071	MX-6171	MX-5171
	MX-4171	MX-6051	MX-5051	MX-6151
	MX-5151	MX-4151	MX-4071	MX-4061
	MX-3561	MX-3061	MX-3661	MX-3161
	MX-2661	MX-4051	MX-3551	MX-3051
	MX-2651	MX-3631	MX-2631	
	Asia	Japan	Asia	Japan
CDSKA0401FC31				1st Lot
CDSKA0402FC31			1st Lot	
CDSKA0405FC31		1st Lot		
CDSKA0406FC31	1st Lot			

**COPYRIGHT © 2019 BY SHARP CORPORATION**

All rights reserved.

Published in Japan.

No part of this publication may be reproduced,  
stored in a retrieval system, or transmitted.

In any form or by any means,  
electronic, mechanical, photocopying, recording, or otherwise,  
without prior written permission of the publisher.

**SHARP CORPORATION**  
**Business Solutions BU**

First edition : October 2018

Last edition : March 2019